

PIANO SEMINTERRATO



3/8

SPAZ. BR. 021
 4/14
 (L. 400)
 1/20
 30

Planimetria di s.l.z. in Comune di **FRENZE** via **INCONTRI**

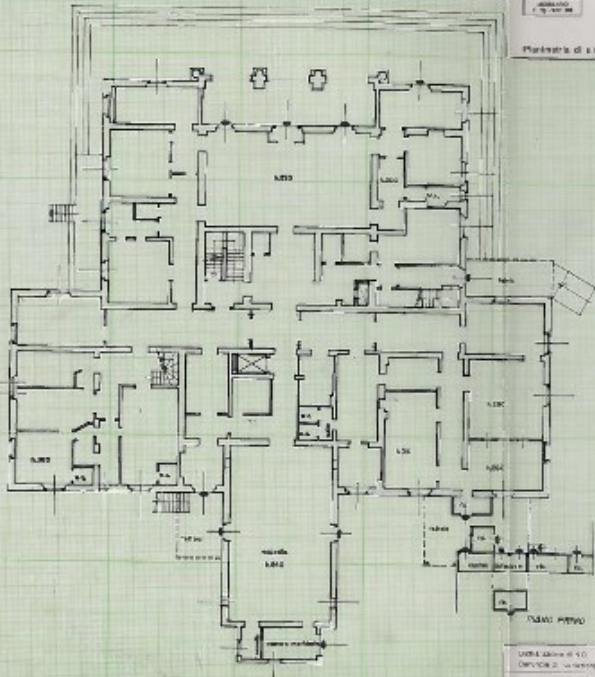

via Incontri



ORIENTAMENTO

PIANO TERRENO

ALTO 5



SCALA DI 1/200

URBANIZIONE di s.l.z. CAPITOLO 2 - via Incontri	Comune di Firenze Andrea 440 viale della gl. architet Renzo 1757 data 10.00.1991	SECONDA ANGILOTTA FEB. 1991 052089
--	--	---------------------------------------

VERBALE
1. 10. 1952



MINISTERO DELL'INTERIO
DIREZIONE GENERALE DEL CATASTO E DEI SISTEMI

3/1

M. 30. 00. 1000

L. 100
200

CATASTO EDILIZIO URBANO (R.D. 12-4-1928, n. 162)

1417

FRENZE

INCONTRI

ch. 30

Planimetria di n. 1417 in Comune di

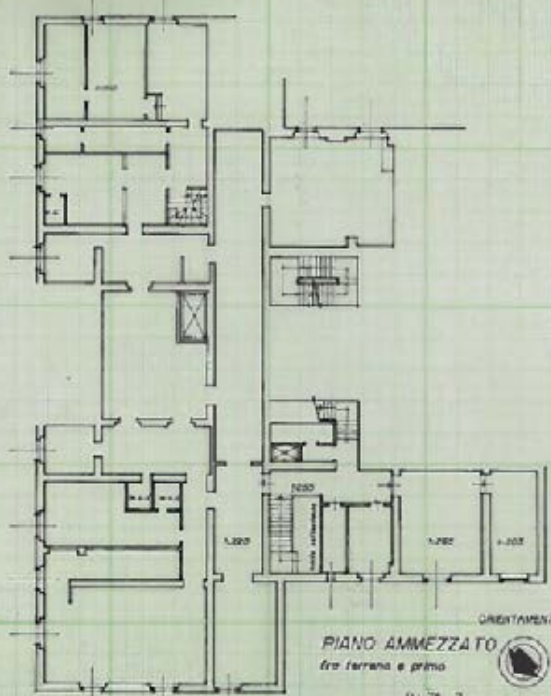

Costruttore R.C.
Costruttore

Caricatore del **architetto**
Andrea Aio
 con il titolo di **architetto**
 alla provincia di **Firenze**
 del **10.08.51**



REGISTRO CATASTRALE

032586

1. 10. 1952

3817

3/D

MOD. 99 (C.M.)

REGOLAMENTO
P. 12. 1967/126

MINISTERO DELLE FINANZE

DIREZIONE GENERALE DEL CATASTO E DEI SISTEMI

CATASTO EDILIZIO URBANO (ROL 13-4-1939, n. 652)

LIRE
259

44/8

FIRENZE

via INGONTRI

civ. 30

Pianimetria di ulu in Comune di

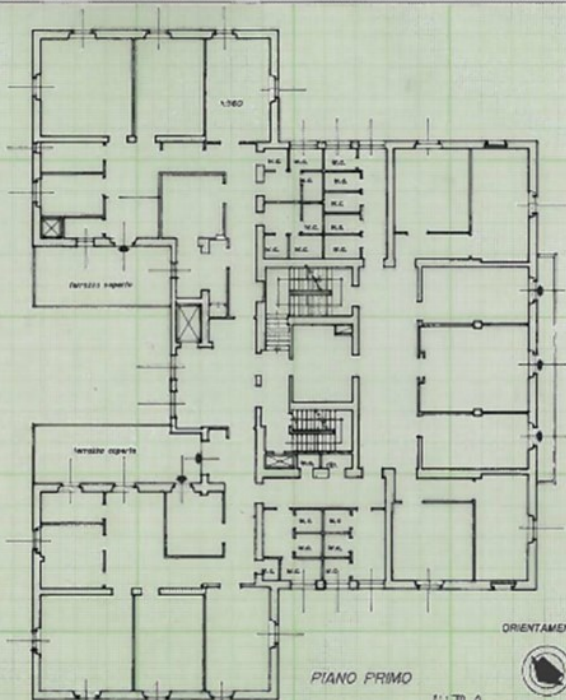

ORIENTAMENTO

PIANO PRIMO

ALTO 8

SCALA DI 1:200

Dichiarazione di N.C.
 Dichiarazione di variazione

Completata dal architetto
Andreoli (Firma) AIRO e nome

Insieme al sito di gg. architetti

della provincia di Firenze

data 10.01.1991

1737

[Signature]

REGISTRATO ALL'UFFICIO

FEB. 1991 032685

20
 58
 10.01.1991

20
 58
 10.01.1991

20
 58
 10.01.1991



3017

3/2

1002 88 / 201

MINISTERO DELLE OPERE PUBBLICHE
DIREZIONE GENERALE DEL CATASTRO E DEI BENI DI STATO

CATASTRO EDILIZIO URBANO VOL. C - 192 P. 333

1275/22

MCMXXV

L. 100
263

30

M. 1.20.000.00

4419

Territorio di A. M. e Comune di ...

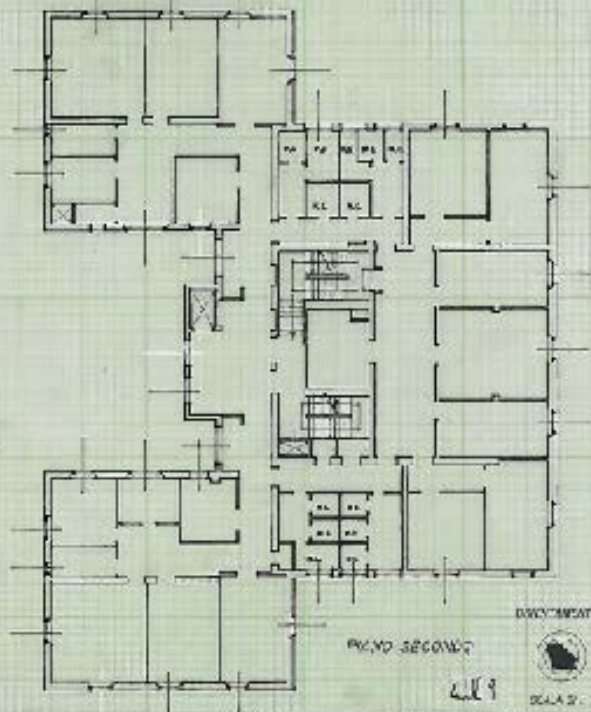

DOCUMENTO

P. 1002 88 / 201



SCALA 1:200

4419

AUTOREGOLAZIONE DI ...
CATASTRO 2. 1002 88 / 2011. 1002 88 / 201
Autoregola 200AUTOREGOLAZIONE DI ...
CATASTRO 2. 1002 88 / 201
Autoregola 200

Autoregola 200

1002 88 / 201

12688





4410

FIRENZE

MILANO

02

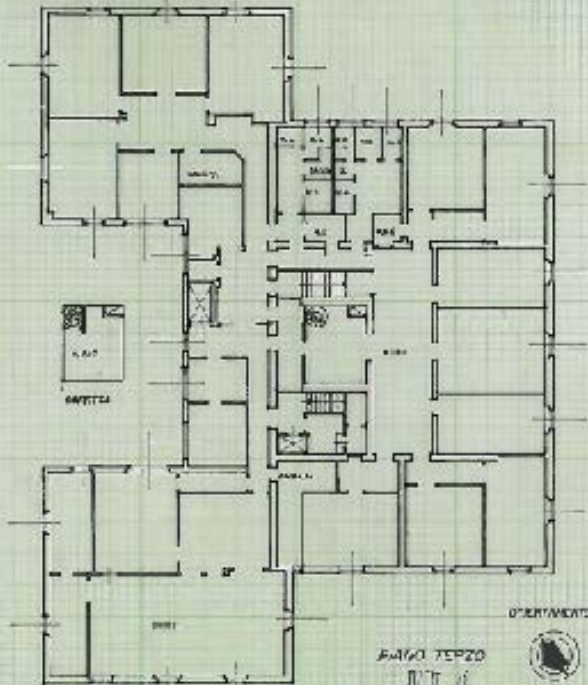

DEPOSITO

MILANO 024

MILANO

SCALA 1:500

 Direzione n. 44
 Settore di Milano

 Compilato dal **Arch. Aldo**
 (Firma)

 Verificato dal **Arch. Aldo**
 (Firma)
 Data **1977**
 Firma **F. Oleggi**

 VERIFICATO ALL'UFFICE
 MILANO 024 32685

 28
 29

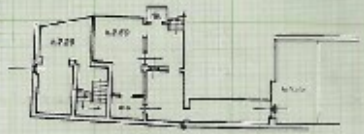

PIANO SEMINTERRATO



PIANO TERRENO



PIANO SEMINTERRATO

SCALE 1:200

Disegnato da G. T. 
 Direzione di costruzione
 Architetto **Andrea Aida**
 viale dell'Industria 1737
 00149 Roma
 23 FEB 1981 132685

3807

2/3

MINISTERO
P. 100 1000 000



MINISTERO DELLE FINANZE
DIREZIONE GENERALE DEL CATASTO E DEI REPERTORI
CATASTO EDILIZIO URBANO (R.D. 13-4-1928, n. 862)

MOD. 24 (C.R.)

100
250

4413

PIANTINA di s.l.a. in Comune di **FIRENZE** via **INCONTRI** n. **30**



PIANO PRIMO

ORIENTAMENTO



ALTO 3

SCALA di 1/200

Direzione di N.C.
Denuncia di variazione

Completato dal architetto
Andrea Aio

PRODOTTO # 13.07.00

Il presente disegno è
c. 287
n. 67 - s.l.

firmato e fatto dagli architetti
sede principale di Firenze
anno 03.08.99



FIRMA 052686

5877

276

8000 80 (082)

MINISTERO
DEL BENE



MINISTERO DELLE FINANZE
DIREZIONE GENERALE DEL CATASTO E DEI TERRENI

CATASTO EDILIZIO URBANO (R.D. 13-4-1908, n. 802)

LIBRO
290

44/4

Partenza di via in Comune di FIRENZE via INCONTRI DIV. 30

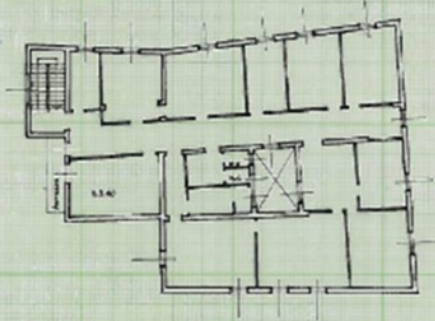

PIANO SECONDO

ORIENTAMENTO



111 73 4

SCALA SPA 200

Dichiarazione di N.C.
Decreto di variazione

Composto dall'architetto
Andrea Aldo

REGISTRATO ALLA 27.502

F. 26
n. 87

Scritto e firmato da gli architetti
Firenze (1737)
data 03.11.1980



PER. 031 032685

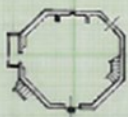

*PIANO TERRENO
parzialmente deroto*

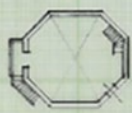

*PIANO PRIMO
deroto*

ORIENTAMENTO



ALTO 1

SCALA DI 1/200

Da trascrivere in M.C.
Servizio di catasto 26

Completata dall'architetto
Andrea ARCO
iscritto n° 280 cap. architetti
alla provincia di Firenze - 1757
dal 10.01.91



F. S. CATASTO N. 1/100
FEB. 1991 032685