

MODULARIO
F. fig. rev. 497

Mod. B (Nuovo Catasto Edilizio Urbano)



MINISTERO DELLE FINANZE
DIREZIONE GENERALE DEL CATASTO E DEI SERVIZI TECNICI ERARIALI

Lire
50

NUOVO CATASTO EDILIZIO URBANO

(R. DECRETO LEGGE 15 APRILE 1958, N. 655)

Planimetria dell'immobile situato nel Comune di PALERMO Via CASALINI 256

Ditta SO.CO.ME s.r.l.

Allegata alla dichiarazione presentata all'Ufficio Tecnico Erariale di PALERMO

Box n° 21

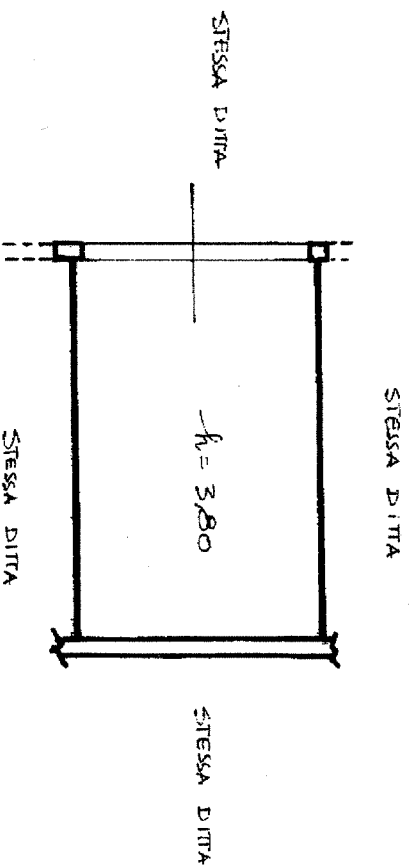

0891272

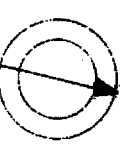

ORIENTAMENTO

SCALA DI 1:100

SPAZIO RISERVATO PER LE ANNOTAZIONI D'UFFICIO

DATA PROF. N°	
	W504

Compilata da: **ING. ATTILIO CARIOTI**
(Titolo, nome e cognome di. firmanti)

Iscritto all'Albo degli **INGEGNERI N°2271**
della Provincia di **PALERMO**

DATA 8/11/1984

Firma: **A. V. Di. Car. i. t.**

Spazio dei Fabbricati - Situazione al 08/11/2017 - Comune di PALERMO(G273) - < Foglio: 38 Particella: 4665 - Subalterno 9 >
CATASTO CASALINI n. 256 piano: T interno: 21;