



Lire
20

NUOVO CATASTO EDILIZIO URBANO

(R. DECRETO-LEGGE 13 APRILE 1939, N. 652)

Planimetria dell'immobile situato nel Comune di LIVORNO Via PIAZZA MATTEOTTI N° 40

Ditta SOC. IMM. GRATTACIELO ROMA

Allegata alla dichiarazione presentata all'Ufficio Tecnico Erariale di LIVORNO

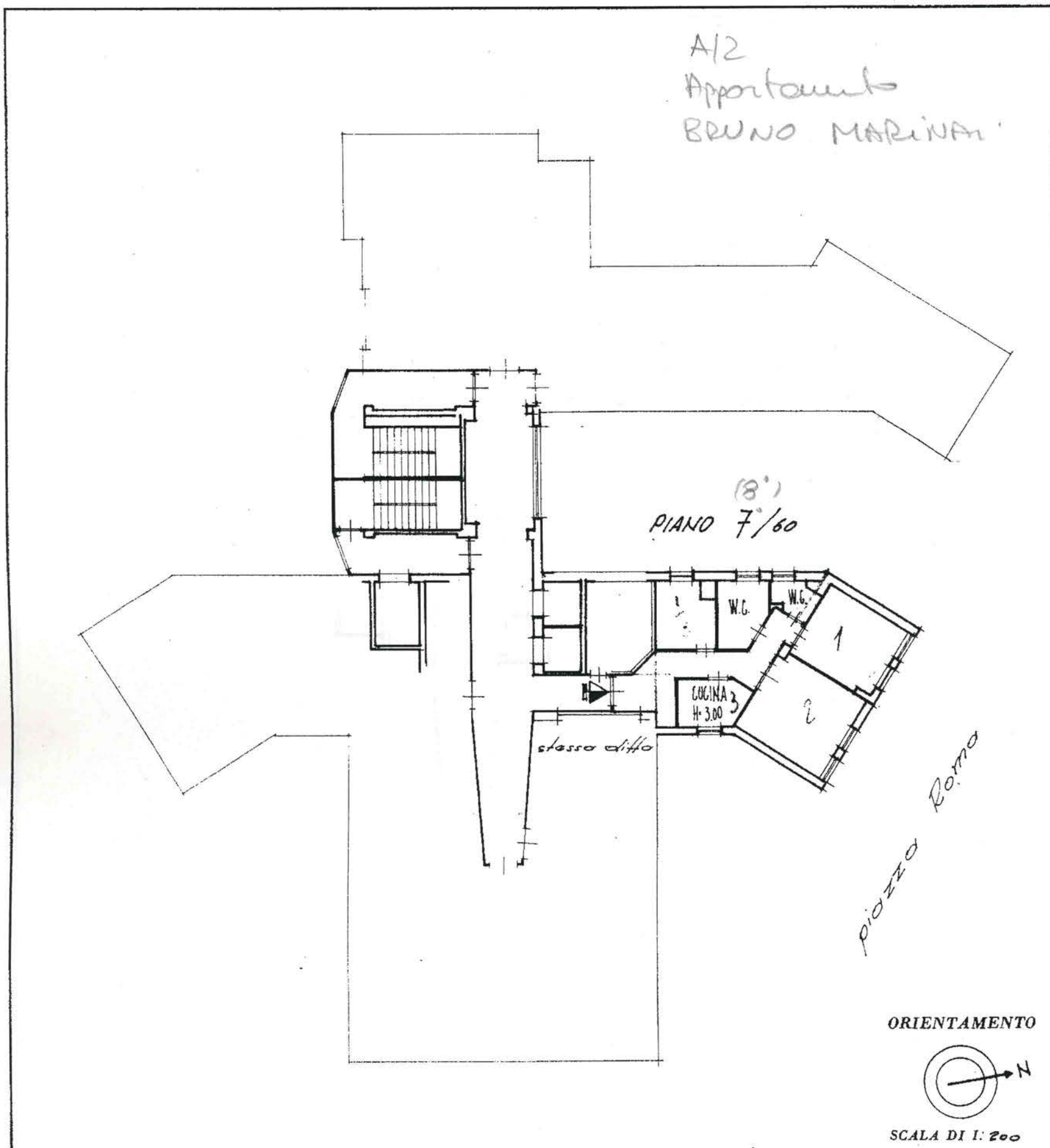

SPAZIO RISERVATO PER LE ANNOTAZIONI D'UFFICIO

DATA
PROT. N°

27
234
60



Compilata dal GEOM. DANZI SALVATORE
(Titolo, nome e cognome del tecnico)

Iscritto all'Albo de I. GEOMETRI

della Provincia di LIVORNO

DATA 10 MAG 1967

Firma: [Signature]

