

**Agenzia del Territorio
CATASTO FABBRICATI
Ufficio Provinciale di
Firenze**

Dichiarazione protocollo n. FI0250640 del 07/10/2004

Planimetria di u.i.u. in Comune di Firenze

Via Lorenzo Il Magnifico

civ. 42

Identificativi Catastali:

Sezione:
Foglio: 76
Particella: 42
Subalterno: 510

Compilata da:
Diomajuta Giovanni

Iscritto all'albo:
Architetto Dipendente Pubblico

Prov. N.

Scheda n. 1 Scala 1:200

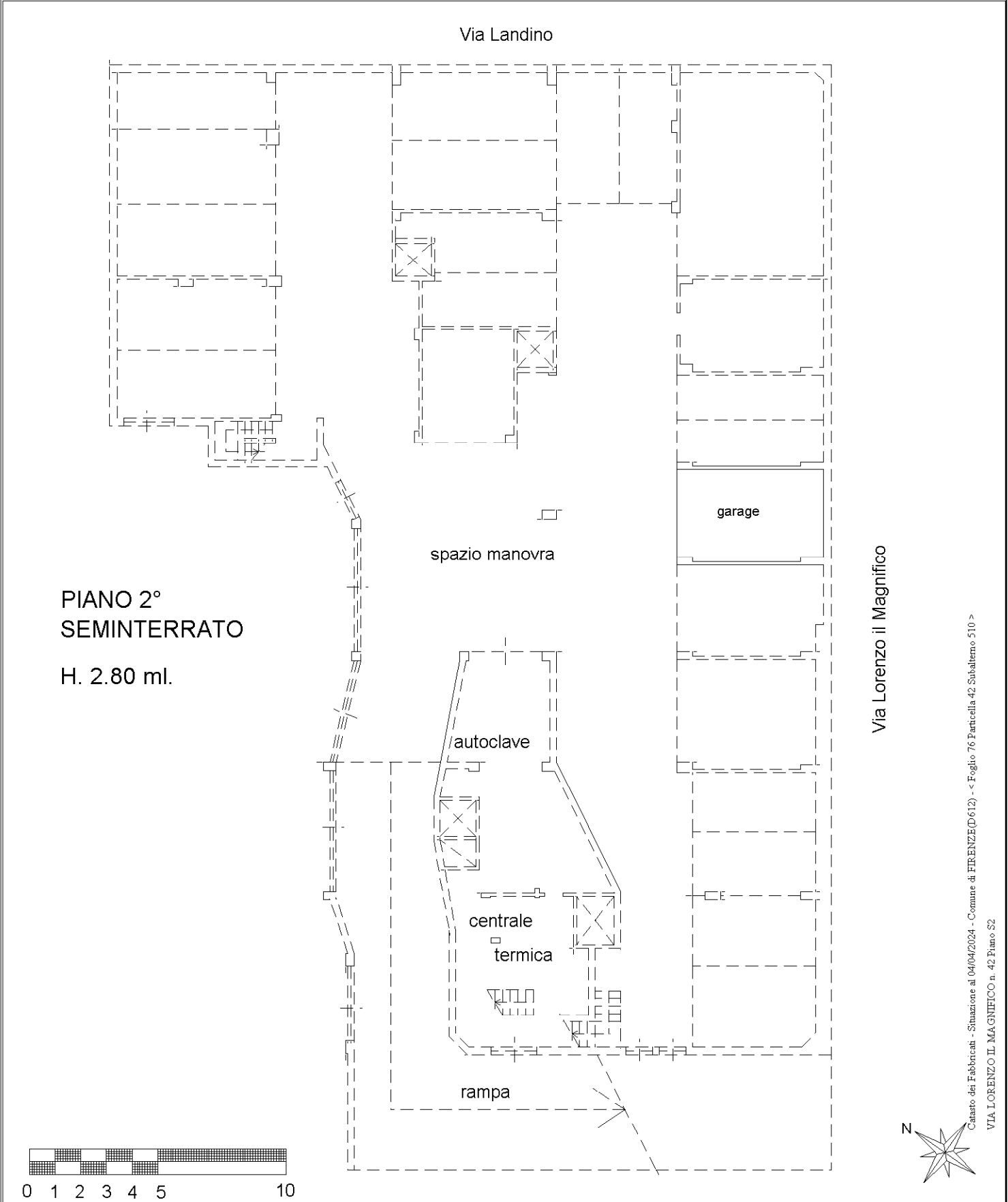

**PIANO 2°
SEMINTERRATO**
H. 2.80 ml.

Catasto dei Fabbricati - Situazione al 04/04/2024 - Comune di FIRENZE(D612) - < Foglio 76 Particella 42 Subalterno 510 >
VIA LORENZO IL MAGNIFICO n. 42 Piano S2

**Agenzia del Territorio
CATASTO FABBRICATI
Ufficio Provinciale di
Firenze**

Dichiarazione protocollo n. FI0250520 del 07/10/2004

Planimetria di u.i.u. in Comune di Firenze

Via Lorenzo Il Magnifico

civ. 38

Identificativi Catastali:

Sezione:

Foglio: 76

Particella: 42

Subalterno: 532

Compilata da:
Diomajuta Giovanni

Iscritto all'albo:
Architetto Dipendente Pubblico

Prov.

N.

Scheda n. 1

Scala 1:200

PIANO 1° SEMINTERRATO

H. 2.50 ml.

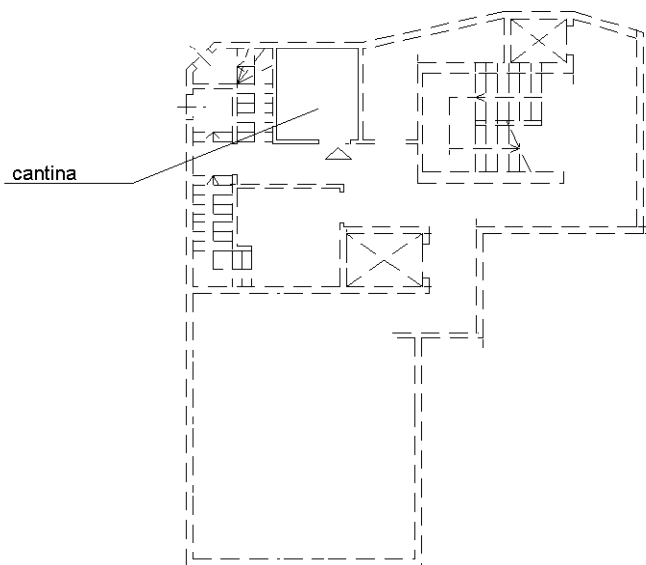

Catasto dei Fabbricati - Situazione al 04/04/2024 - Comune di FIRENZE(D.612) - < Foglio 76 Particella 42 Subalterno 532 >

VIA LORENZO IL MAGNIFICO n. 38 Piano S1

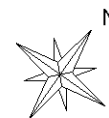

0 1 2 3 4 5 10

**Agenzia del Territorio
CATASTO FABBRICATI
Ufficio Provinciale di
Firenze**

Dichiarazione protocollo n. FI0289531 del 15/11/2004

Planimetria di u.i.u. in Comune di Firenze

Via Lorenzo Il Magnifico

civ. 38

Identificativi Catastali:

Sezione:

Foglio: 76

Particella: 42

Subalterno: 565

Compilata da:
Diomajuta Giovanni

Iscritto all'albo:
Architetto Dipendente Pubblico

Prov.

N.

Scheda n. 1

Scala 1:200

PIANO TERZO

H. 3.00 ml.

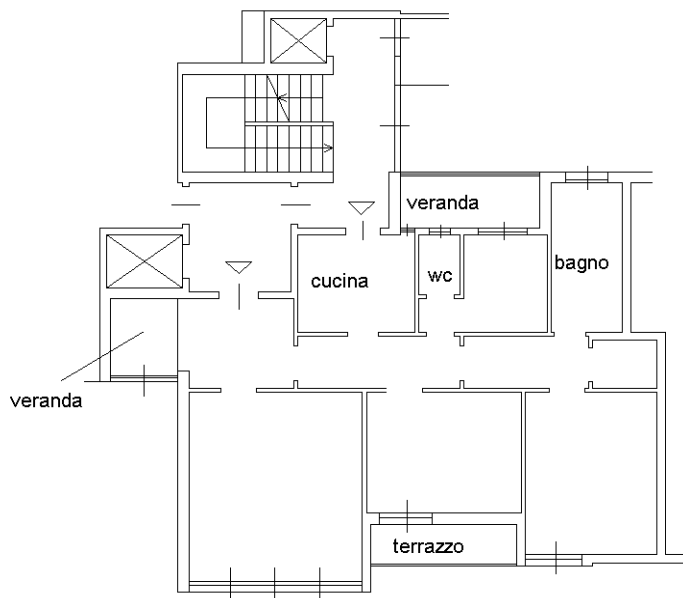

Via Lorenzo il Magnifico

Catasto dei Fabbricati - Situazione al 04/04/2024 - Comune di FIRENZE(D612) - < Foglio 76 Particella 42 Subalterno 565 >
VIA LORENZO IL MAGNIFICO n. 38 Piano 3



0 1 2 3 4 5 10