



MINISTERO DELLE FINANZE

DIREZIONE GENERALE DEL CATASTO E DEI SERVIZI TECNICI ERARIALI

NUOVO CATASTO EDILIZIO URBANO

Lire
200

(R. DECRETO-LEGGE 13 APRILE 1939, N. 652)

Planimetria dell'immobile situato nel Comune di **MILANO**

Via **ADRIANO, 94**

Ditta **IMMOBILIARE PRIMAVERA S.p.A.** Via Guido d'Arezzo 2, Roma - C.F. 07980820588

Allegata alla dichiarazione presentata all'Ufficio Tecnico Erariale di **MILANO**

PIANO 7°

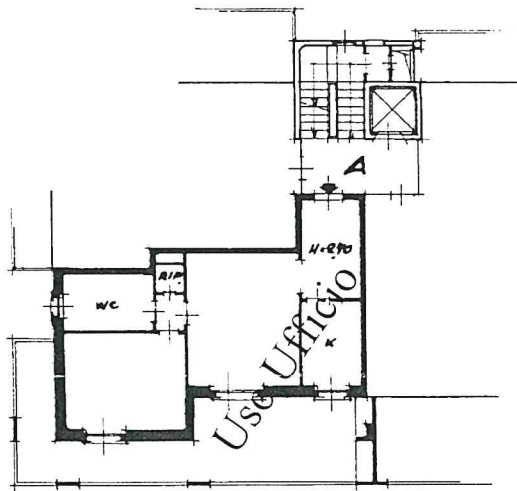

ORIENTAMENTO

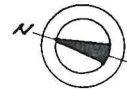

SCALA DI 1.200

COERENZE: DA TUTTI I LATI
LA DITTA SOPRAINTESTATA

SPAZIO RISERVATO PER LE ANNOTAZIONI D'UFFICIO

DATA 31 AGO. 1988
PROT. N° 50275/88

PARTITA 3
FOGLIO 86
MAPPALE 89
SUBALTERNO 23

Compilata dal Dott. Arch. Meregalli Pier Giorgio
(Titolo, nome e cognome del tecnico)

Iscritto all'Albo degli Architetti
della Provincia di Milano - N. 2347

DATA 30.6.1988
Firma: M. Pier Giorgio Merigalli

P.T.S. - UFFICIO S.T. ROMA

MODULARIO
F. - rig. rend. - 487



Totale schede: 1 - Formato di acquisizione : - Fattore di scala : Mod. B (Nuovo Catasto Edilizio Urbano)

MINISTERO DELLE FINANZE

DIREZIONE GENERALE DEL CATASTO E DEI SERVIZI TECNICI ERARIALI

NUOVO CATASTO EDILIZIO URBANO

Lire
200

(R. DECRETO-LEGGE 13 APRILE 1939, N. 652)

Planimetria dell'immobile situato nel Comune di **MILANO** Via **ADRIANO, 94**

Ditta **IMMOBILIARE PRIMAVERA S.p.A.** Via Guido d'Arezzo 2, Roma - C.F. 07980820588

Allegata alla dichiarazione presentata all'Ufficio Tecnico Erariale di **MILANO**

PIANO 1° SOTTERRANEO

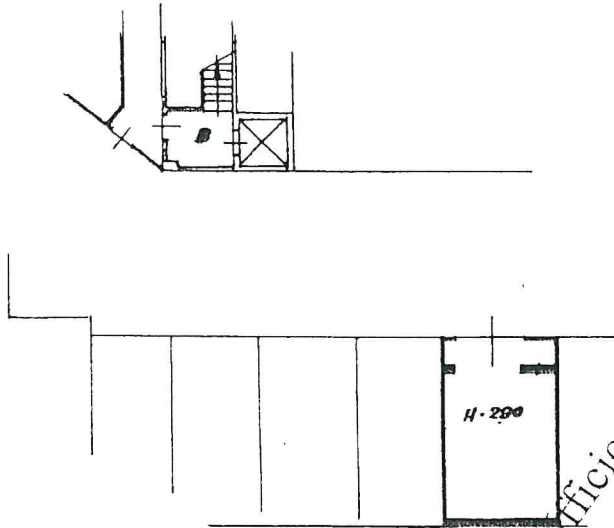

Usò Ufficio

COERENZE: DA TUTTI I LATI
LA DITTA SOPRAINTESTATA

ORIENTAMENTO



SCALA DI 1:200

SPAZIO RISERVATO PER LE ANNOTAZIONI D'UFFICIO

DATA 31 AGO. 1988
PROT. N° - 50275/88

PARTITA 452503
FOGLIO 86
MAPPALE 89
SUBALTERNO 314

Compilata dal Dott. Arch.
(Tizio, nome e cognome del tecnico)
Meregalli Pier Giorgio

Iscritto all'Albo degli Architetti
della Provincia di Milano - N. 2347

DATA 30.6.1988
Firma: *Pier Giorgio Merigalli*

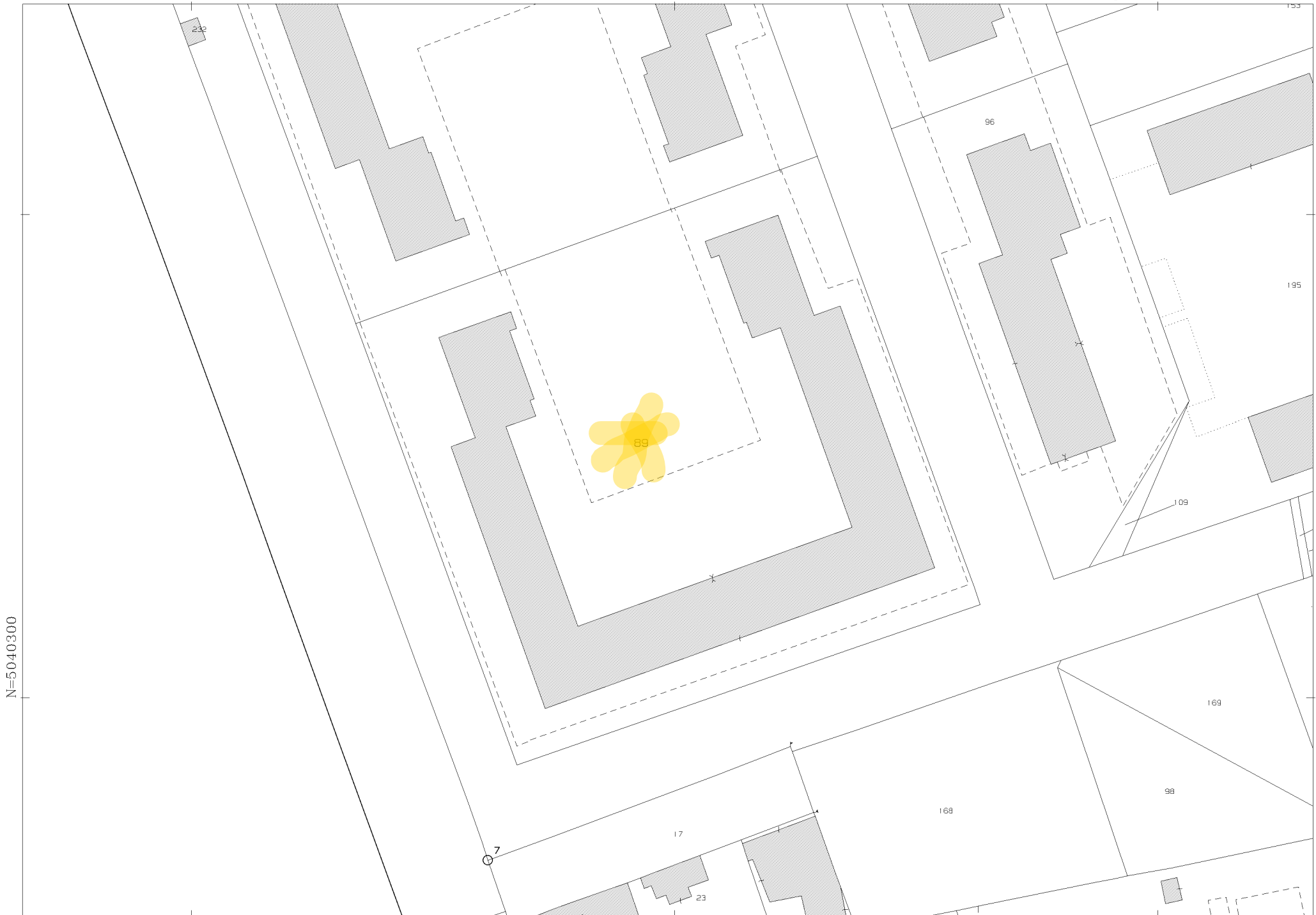

N=5040300

E=1519100

1 Particella: 89

Scala originale: 1:1000

Dimensione cornice: 267.000 x 189.000 met

20-Feb-2024 16:58:14

met#protcollo pratica T356850/2024

Comune: (MI) MILANO

Foglio: 86