

Agenzia del Territorio
CATASTO FABBRICATI
 Ufficio Provinciale di
 Milano

Dichiarazione protocollo n. _____ del _____	
Planimetria di u.i.u. in Comune di Pieve Emanuele	
Via Delle Rose	civ. 5
Identificativi Catastali:	Compilata da: Santoro Maurizio
Sezione:	Iscritto all'albo: Geometra Dipendente Pubblico
Foglio: 11	Prov. _____ N. _____
Particella: 125	
Subalterno: 706	

Scheda n. 1 Scala 1:200

PIANO TERRA
 H= 3,65 m

ente comune

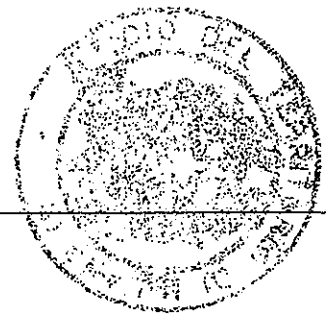
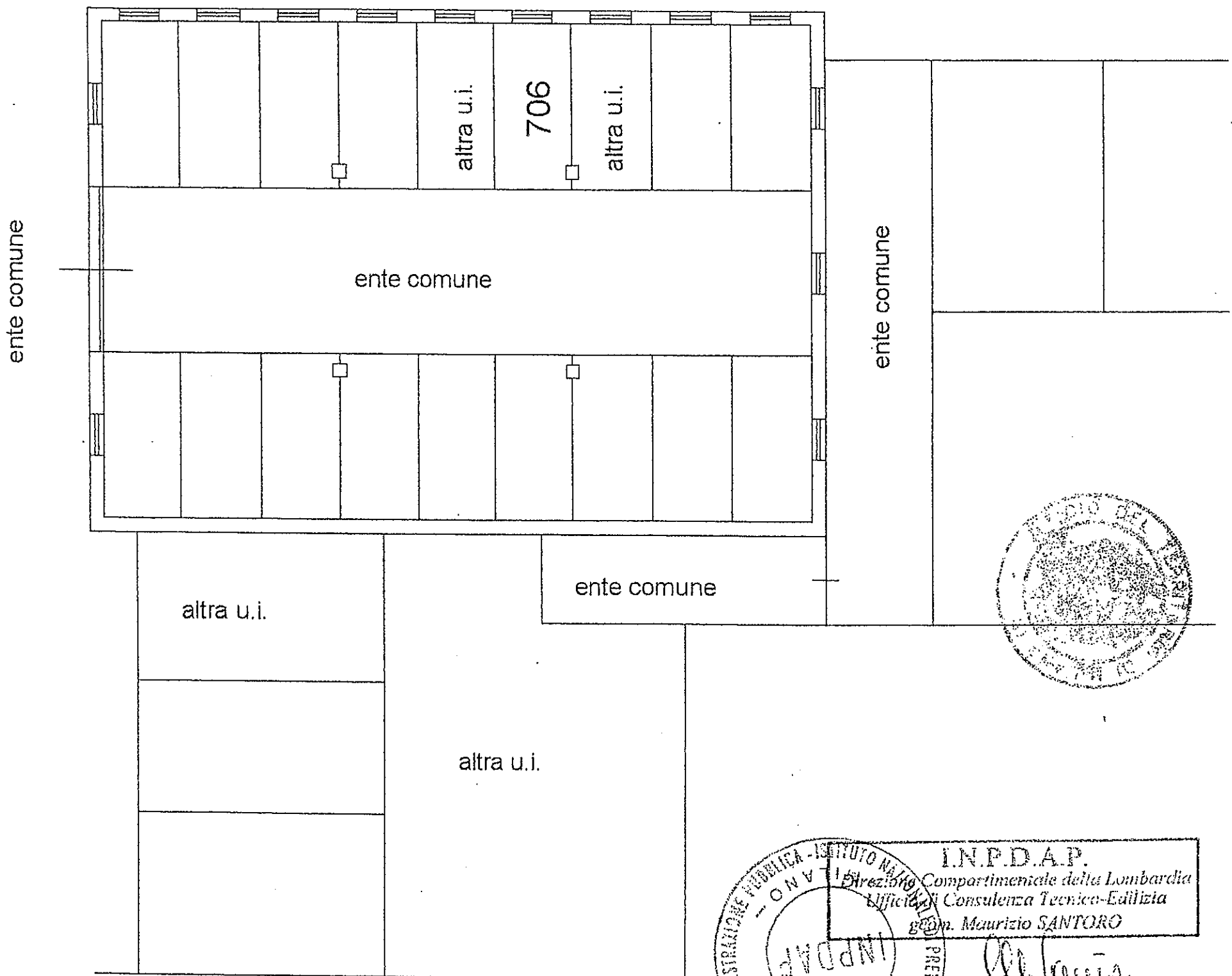

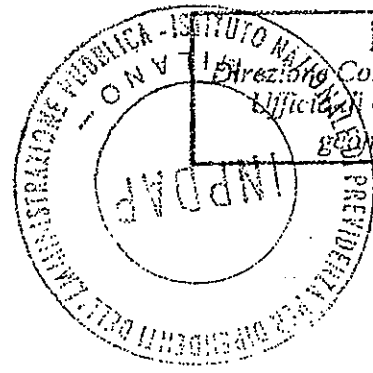
INPDAP.
 Direzione Provinciale dell'Amministrazione Pubblica - Istituto Nazionale per lo Studio e la Certificazione delle Attività Professionali
 Ufficio Consulenza Tecnico-Edilizia
 geom. Maurizio SANTORO

M. Santoro

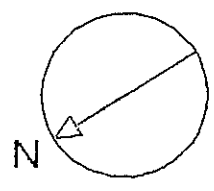



NUOVO CATASTO EDILIZIO URBANO

Lire
200

(R. DECRETO-LEGGE 13 APRILE 1939, N. 652)

Planimetria dell'immobile situato nel Comune di **PIEVE EMANUELE** Via **DELLE ROSE n. 5**

Ditta **S.R.L. GESTIONI RESIDENZIALI MODERNE GER.MO.** Via Guido d'Arezzo 2, Roma - C.F. 06499040589

Allegata alla dichiarazione presentata all'Ufficio Tecnico Erariale di **MILANO**

PIANO 4°

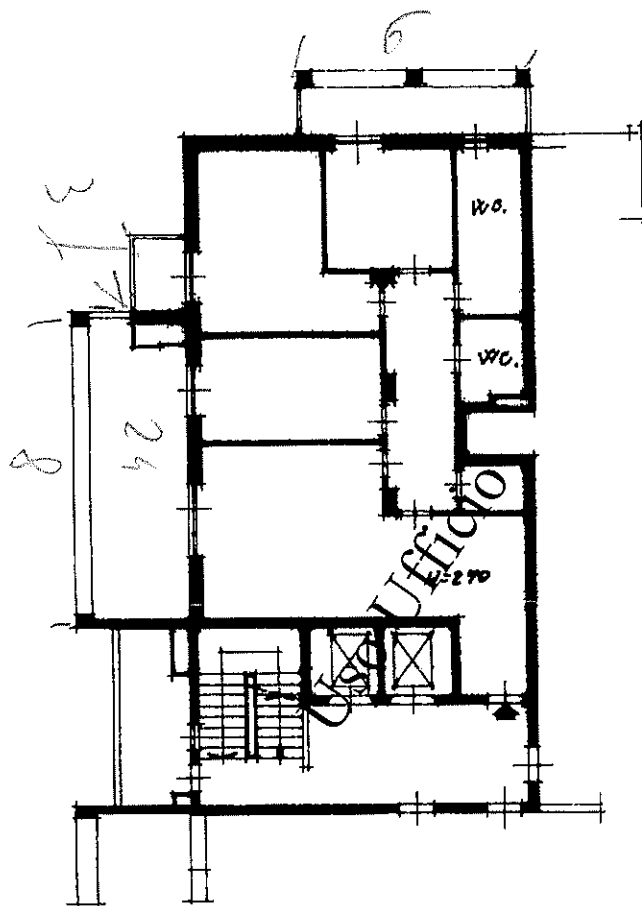

COERENZE: DA TUTTI I LATI
LA DITTA SOPRAINTESTATA

ORIENTAMENTO



SCALA DI 1.200

SPAZIO RISERVATO PER LE ANNOTAZIONI D'UFFICIO

DATA
PROT. N°

PARTITA	
FOGLIO	11
MAPPALE	125
SUBALTERNO	150

Compilata dal **Dott. Arch.**
(Titolo, nome e cognome del tecnico)
Meregalli Pier Giorgio

Iscritto all'Albo de **gli Architetti**
della Provincia di **Milano** - N. 2347

DATA **16-1-1987**

Firma: *M. Pier Giorgio Merigalli*



N=5020500

E=1514500

1 Particella: 125

Comune: (MI) PIEVE EMANUELE
Foglio: 11
Scala originale: 1:2000
Dimensione cornice: 534.000 x 378.000 metri
Protocollo pratica T9290/2024
18-Feb-2024 11:22:21