

MODULATO
F. 100. 20. F. - 200



MINISTERO DELLE FINANZE
DIREZIONE GENERALE DEL CATASTO E DEI SERVIZI TECNICI ERARIALI

Mod. A (Nuovo Catasto Edilizio Urbano)

Lire
50

NUOVO CATASTO EDILIZIO URBANO

IN DECRETI LEGGE 23 APRILE 1970, N. 385

Planimetria dell'immobile situato nel Comune di PARMA Via FLEMING
Ditta IMMOBILIARE FARNESI/ADA - SPA FERRARI - Via Boccaleone 12
Allegata alla dichiarazione presentata all'Ufficio Tecnico Erariale di PARMA

13
631-0326
SCHEDA 0-0282420

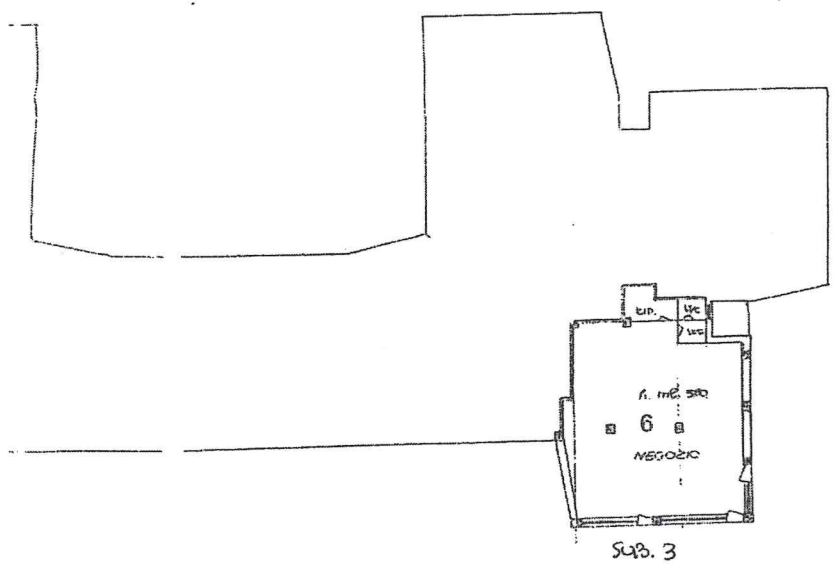

ORIENTAMENTO



SCALA DI 1:200

SPAZIO RISERVATO PER LE ANNOTAZIONI D'UFFICIO	
DATA	
PL. OT.	

Compilata dal GEOM. LEONARDO SALINES
(Titolo, data e ragione del lavoro)
Iscritto all'Albo dei GEOMETRI
della Provincia di PARMA
DATA 1 SET. 1970
Firma: Geom. Leonardo Salines