





Ortofoto di Ferrara con evidenziato in rosso l'immobile in valutazione ubicato in Via Scalambra n° 5 a Ferrara (Fe).

INQUADRAMENTO TOPOGRAFICO

ALLEGATO
N° 1a

data 16.12.22

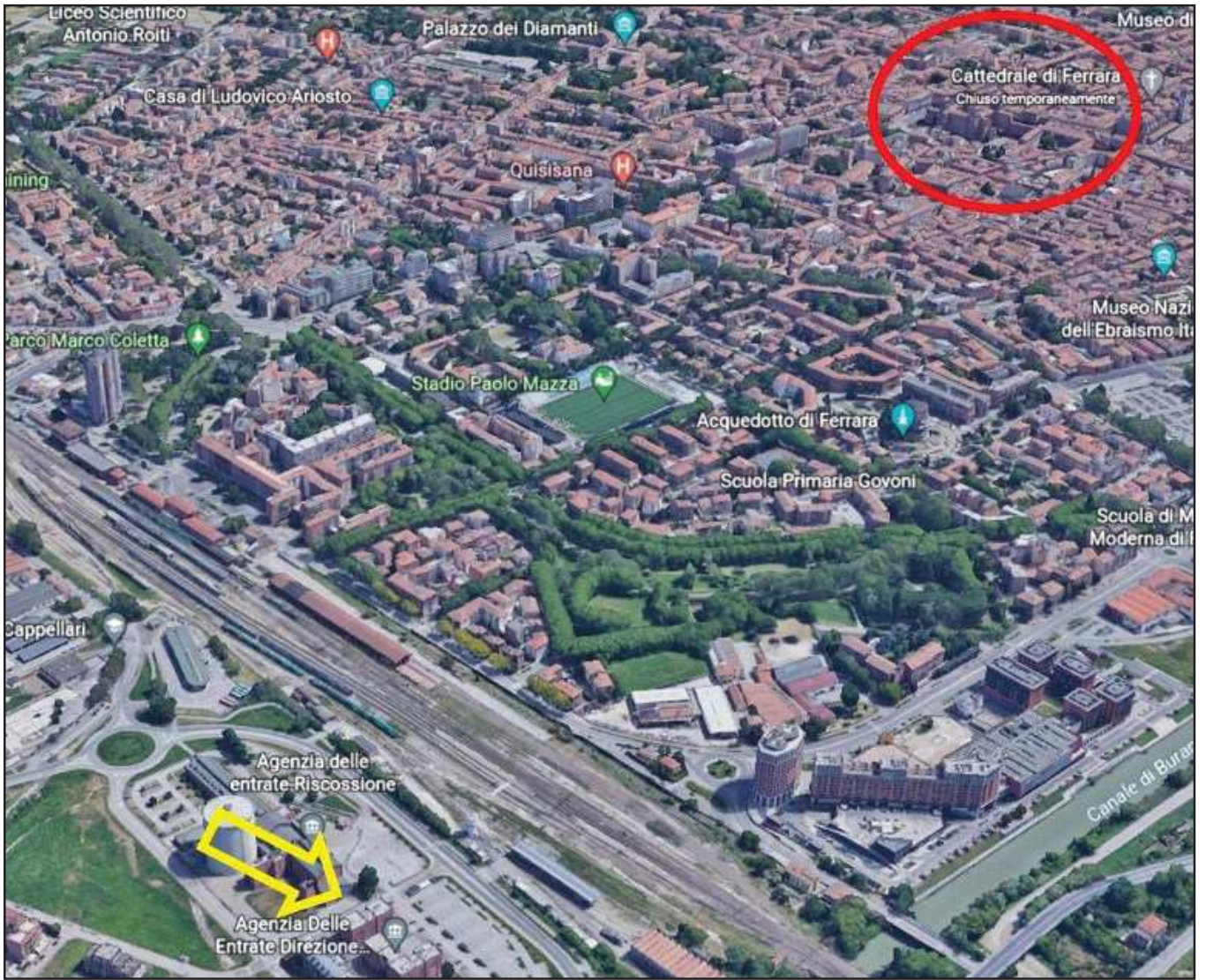

Ortofoto 3d della città di Ferrara: evidenziato in rosso il Castello Estense e la Cattedrale, cuore della città estense, e con freccia gialla, l'immobile in valutazione.

Castello Estense e la Cattedrale, cuore della città



Ortofoto 3d dell'immobile in valutazione. Immagine dal lato sud-est (sinistra) e dal lato nord-ovest (destra)

INQUADRAMENTO TOPOGRAFICO

ALLEGATO
N° 1b

data 16.12.22



Estratto di mappa catastale attuale con evidenziato in rosso l'area del mappale 880 del fg. 135 del Comune di Ferrara

ESTRATTO DI MAPPA CATASTALE ATTUALE		
ALLEGATO		
N°	2	data 16.12.22



FOTO N° 1: Immagine dell'edificio posto in Via Scalambra n°5 a Ferrara

FOTOGRAFIE	
ALLEGATO N° 4	data 16.12.22



FOTO N° 2: Particolare dell'ingresso dell'edificio.



FOTO N° 3: Immagine dell'edificio ripreso dalla Via Scalambra (lato nord)



FOTO N° 4: Particolare dell'edificio lato est



FOTO N° 5 Particolare dell'edificio lato sud

FOTOGRAFIE	
ALLEGATO N° 5	data 16.12.22



FOTO N° 6-9: Particolari di alcuni locali ubicati al piano terra

FOTOGRAFIE	
ALLEGATO N° 6	data 16.12.22

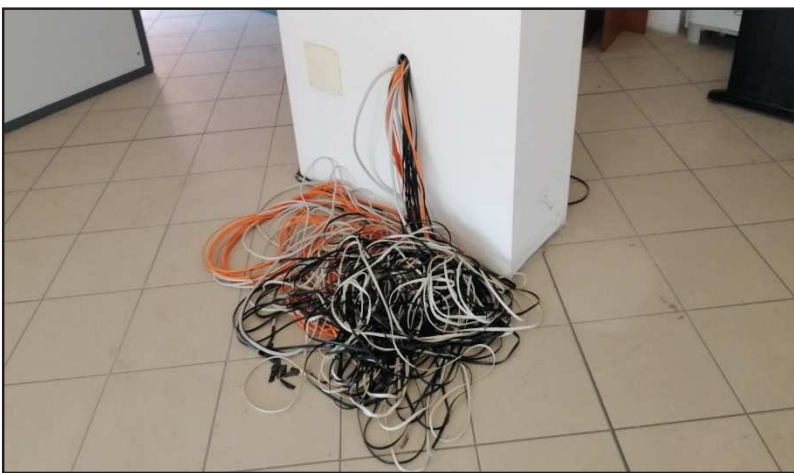

FOTO N° 10 - 15 : Particolari di alcuni locali ubicati ai piani superiori

FOTOGRAFIE	
ALLEGATO N° 7	data 16.12.22

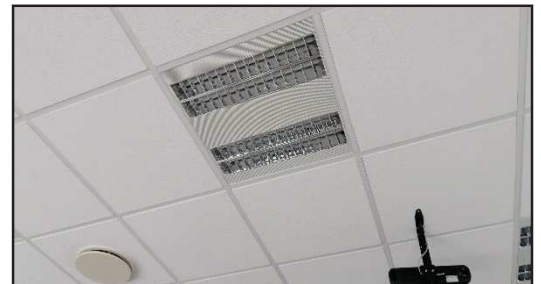
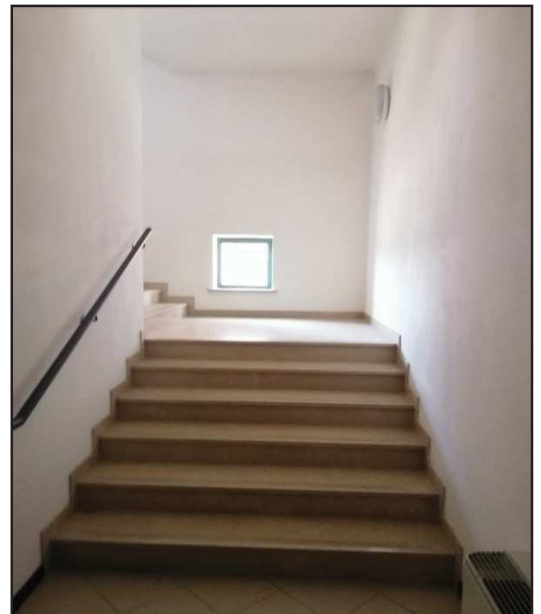
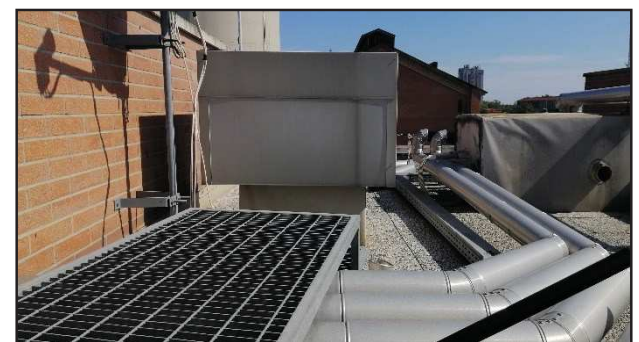

FOTO N° 17 - 23 : Immagini riguardanti la copertura piana con pavimento galleggiante

FOTOGRAFIE	
ALLEGATO N° 9	data 16.12.22