

ALLEGATO 2.11 - VIA MONTEBELLO 2/2 - Sub.201,247,380

Planimetria catastale appartamento

Agenzia del Territorio
CATASTO FABBRICATI
Ufficio Provinciale di
Bologna

PLANIMETRIA CATASTALE
Via Montebello civ. 2/2

Identificativi Catastali:
Sezione:
Foglio: 158
Particella: 522
Subalterno: 201

Compilata da:
Cenacchi Maurizio
Iscritto all'albo:
Ingegnere Dipendente Pubblico
Prov. N.

Carta n. 1 Scala 1:200

IMPUGNAZIONE CATASTALE
REGIONE EMILIA ROMAGNA
2 0 019. 2008
PROT. N. 4766

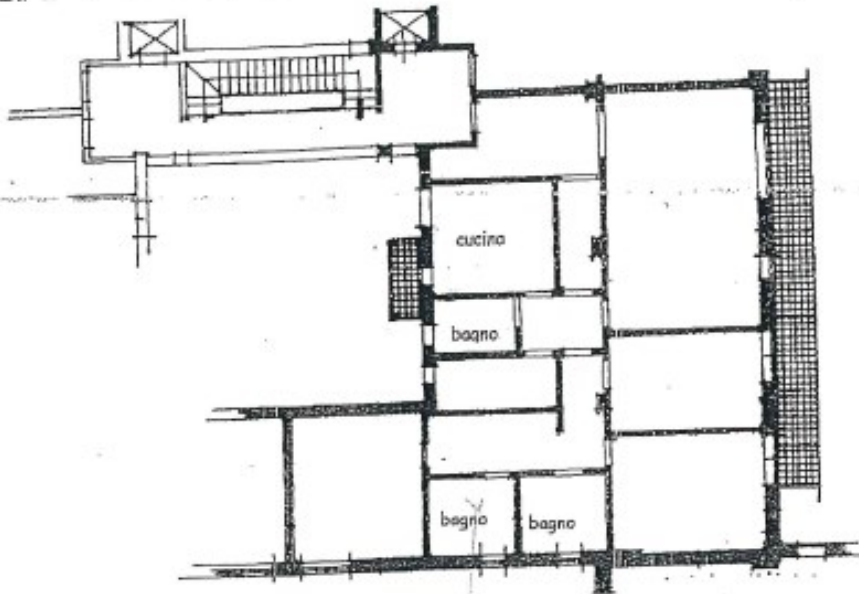

piano 2

h 300

M. Cenacchi
Maurizio Cenacchi

DIRETTORE REPARTO III
DIRIGENTE
(Dr. Maurizio Cenacchi)

Planimetria catastale cantina

Agenzia del Catasto
CATASTO FABBRICATI
Ufficio Provinciale di
Bologna

Montebello

Identificativa Catastale:

Sezione:

Foglio: 158

Particella: 522

Subalterno: 247

Compilata da:

Cenacchi Maurizio

Iscritto all'albo:

Ingegnere Dipendente Pubblico

Prov.

N.

Scheda n. 1

Scala 1:200

PIANO 2° SOTTERRANEO

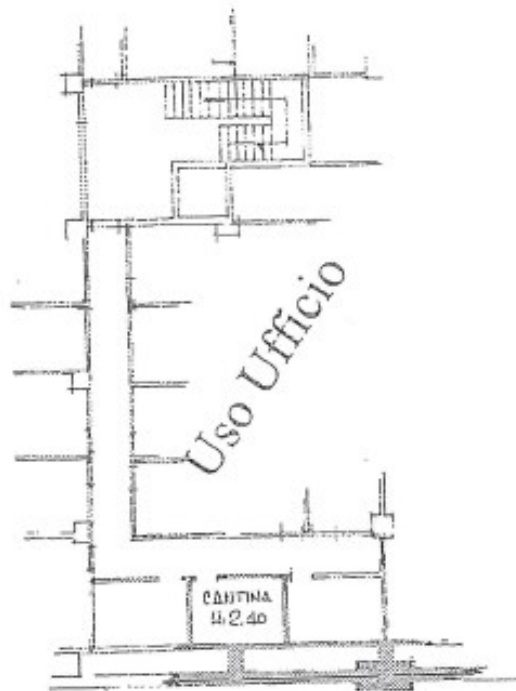

VIA dei MILLE

Ridolfo Pardini

ORIENTAMENTO



SCALA DI 1:200

Planimetria catastale posto auto

Agenzia del territorio
CATASTO FABBRICATI
Ufficio Provinciale di
Bologna

Via Del Porto

civ.

Identificativi Catastali:

Sezione:

Foglio: 158

Particella: 522

Subalterno: 380

Compilato da:
Cenacchi Maurizio

Iscritto all'albo:
Ingegnere Dipendente Pubblico

Prov.

N.

Scheda n. 1

Scala 1:200

PIANO 2: Sottterraneo

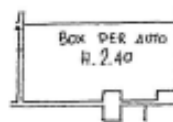

Giorgio Cenacchi



DIRETTORE REPARTO III
DIRIGENTE
(Dr. Ing. Maurizio Cenacchi)

Cenacchi