

Agenzia del Territorio
CATASTO FABBRICATI
 Ufficio Provinciale di
 Roma

Dichiarazione protocollo n. RM0865464 del 21/07/2011

Planimetria di u.i.u. in Comune di Roma

Via Delle Baleari

civ. 3

Identificativi Catastali:

Sezione:
 Foglio: 1079
 Particella: 684
 Subalterno: 27

Compilata da:
 Virtuoso Guido

Iscritto all'albo:
 Periti Edili

Prov. Roma

N. 1875

Scheda n. 1

Scala 1:100

ABITAZIONE
Pianta Piano Quarto
 interno 10
 Scala B
 H: 3.00

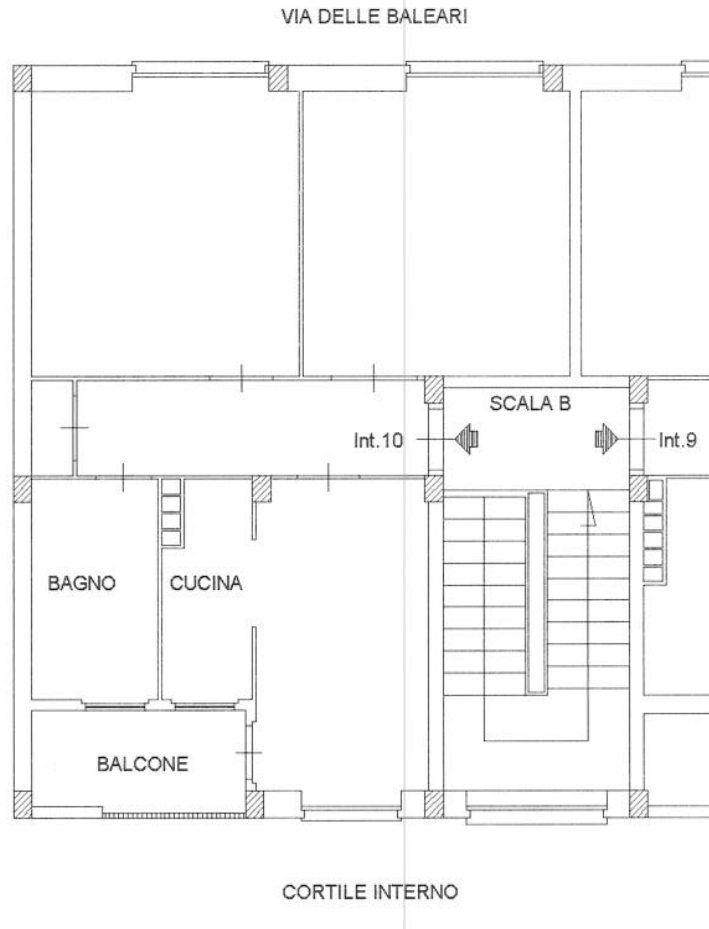

CANTINA
Pianta S/1
 interno 10
 Scala B
 H: 2.20



ORIENTAMENTO

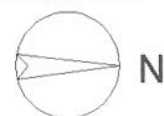

Scala 1:100

Catasto dei Fabbricati - Situazione al 02/08/2011 - Comune di ROMA (H501) - < Foglio: 1079 Particella: 684 - Subalterno 27 >
 VIA DELLE BALEARI n. 3 piano: 4-S1 interno: 10 scala: B;

Ultima Planimetria in atti