

oggetto

**Relazione di stima relativa ad un fabbricato, adibito originariamente a sede locale della Croce Rossa Italiana, posto in comune di Arezzo, località Giovi n.83 e 84.**



committente

**Ente Strumentale della Croce Rossa Italiana in l.c.a.**  
Via Toscana n°12 - ROMA



**Prospetto frontale (lato piazza Vittorio Veneto)**



**Prospetto posteriore**



**Prospetto posteriore confinante con resede di altra proprietà**

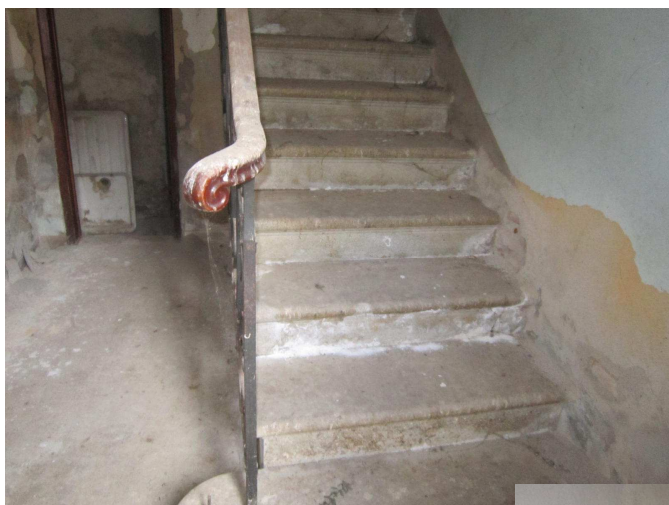

## PIANO TERRA E AMMEZZATO

**Ingresso – vano scala (piano terra)**

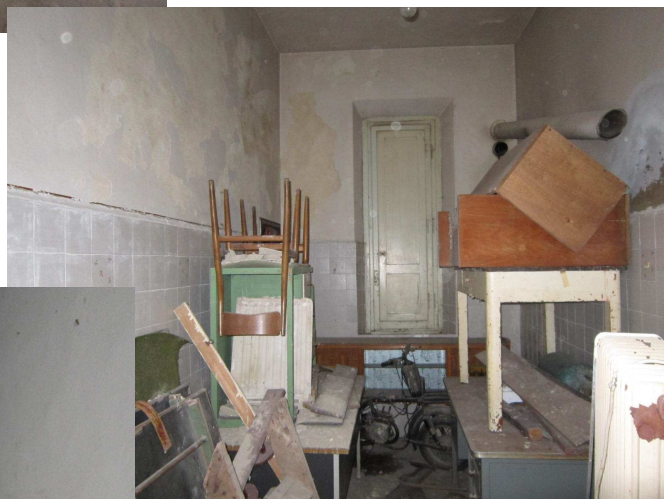

**Locale pluriuso (piano terra)**

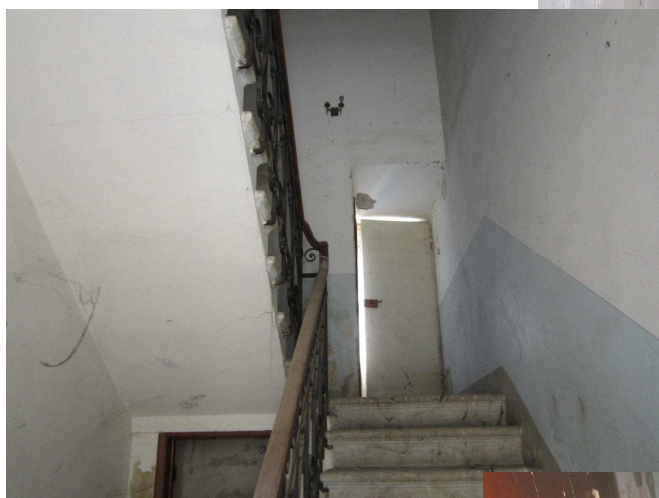

**Vano scala che conduce al piano ammezzato**

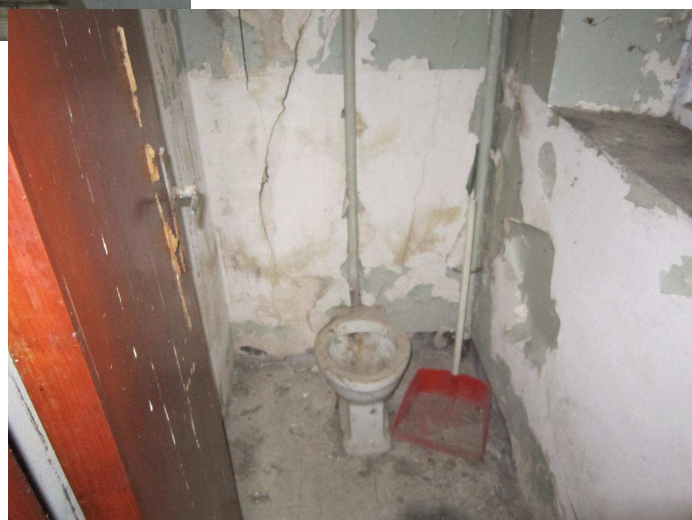

**Bagno (piano ammezzato)**



**PIANO TERRA**

**Disimpegno**



**Ex locale ambulatorio medico**

**Locale rimessa mezzi di soccorso**

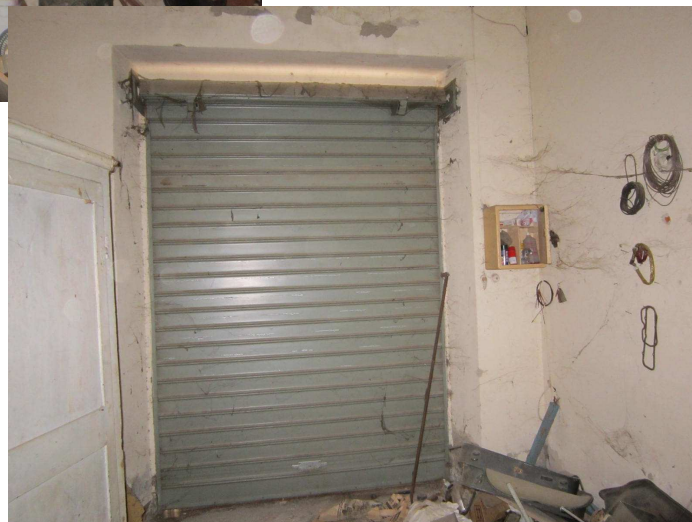



## PIANO PRIMO

**Vano scala che conduce al piano primo**

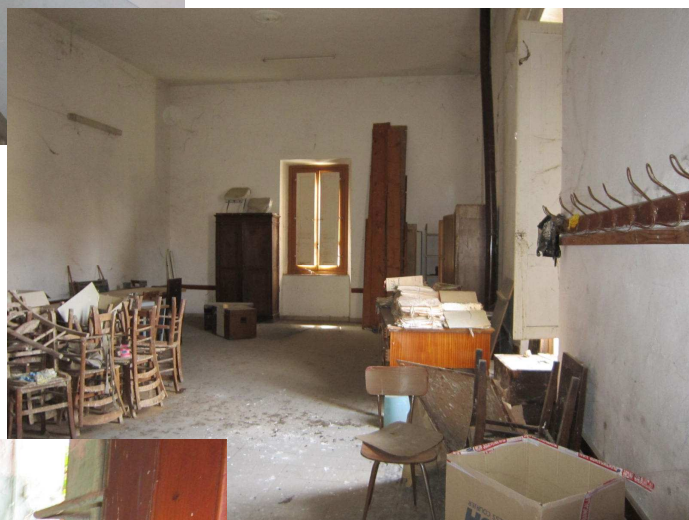

**Locale pluriuso**

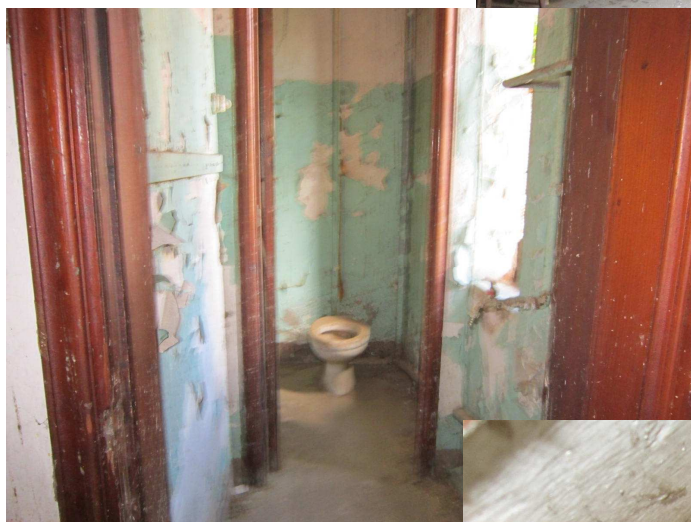

**Bagno**

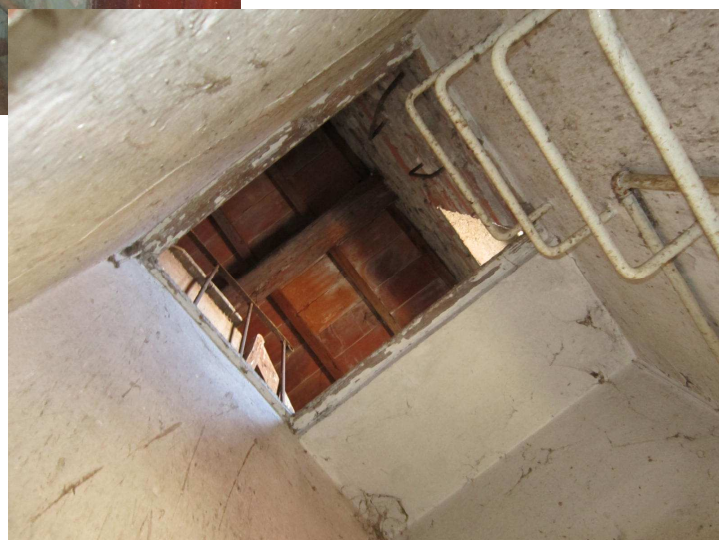

**Botola di accesso al piano sottotetto**