

**Agenzia del Territorio
CATASTO FABBRICATI
Ufficio Provinciale di
Firenze**

Dichiarazione protocollo n. FI0250615 del 07/10/2004

Planimetria di u.i.u. in Comune di Firenze

Via Cristoforo Landino

civ. 7A

Identificativi Catastali:

Sezione:

Foglio: 76

Particella: 42

Subalterno: 30

Compilata da:
Diomajuta Giovanni

Iscritto all'albo:
Architetto Dipendente Pubblico

Prov.

N.

Scheda n. 1

Scala 1:200

PIANO SESTO

H. 3.00 ml.

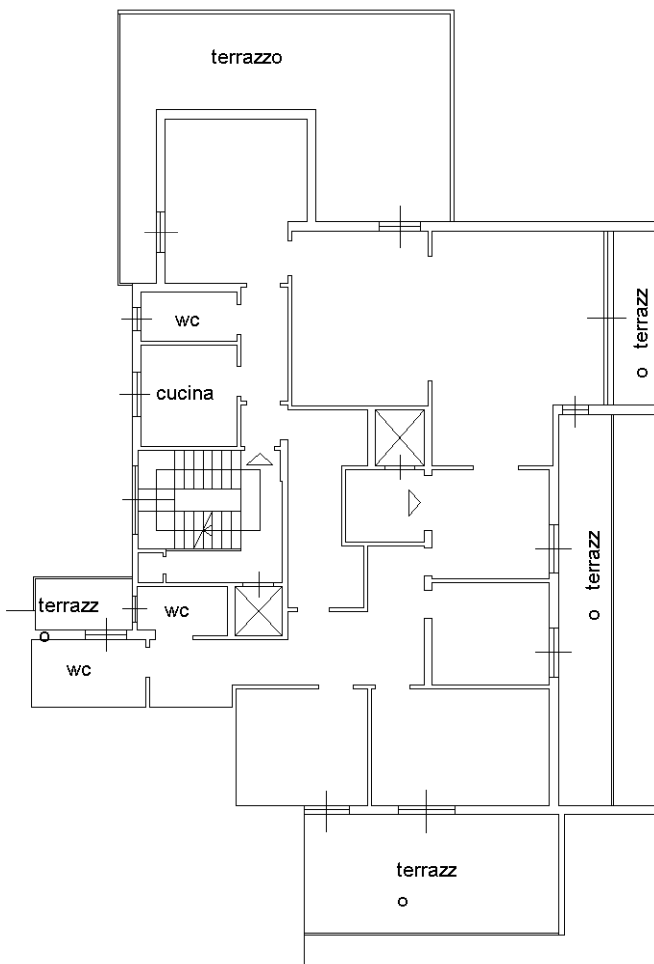

Via Lorenzo il Magnifico

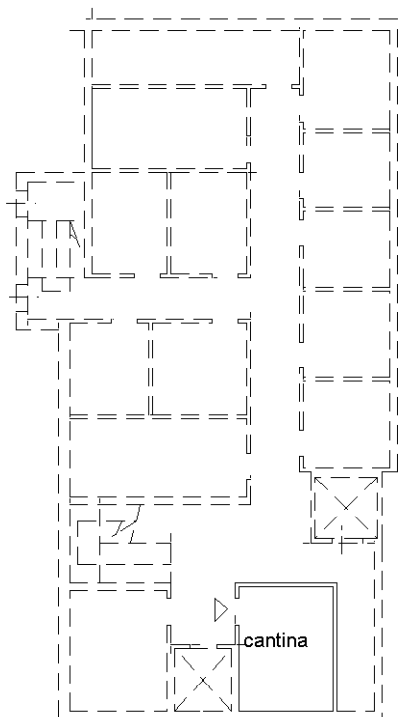

PIANO 1° SEMINTERRATO

H. 2.50 ml.

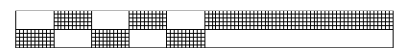

0 1 2 3 4 5 10



Catasto dei Fabbricati - Situazione al 04/04/2024 - Comune di FIRENZE(D.612) - < Foglio 76 Particella 42 Subalterno 30 >

VIA CRISTOFORO LANDINO n. 7A Piano 6-S1

Agenzia del Territorio
CATASTO FABBRICATI
Ufficio Provinciale di
Firenze

Dichiarazione protocollo n. FI0250640 del 07/10/2004

Planimetria di u.i.u. in Comune di Firenze

Via Lorenzo Il Magnifico

civ. 42

Identificativi Catastali:

Sezione:

Foglio: 76

Particella: 42

Subalterno: 522

Compilata da:
Diomajuta Giovanni

Iscritto all'albo:
Architetto Dipendente Pubblico

Prov.

N.

Scheda n. 1

Scala 1:200

Via Landino

posto auto

spazio manovra

PIANO 2°
SEMINTERRATO

H. 2.80 ml.

autoclave

centrale
termica

rampa

Via Lorenzo il Magnifico

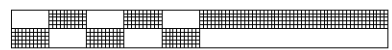

0 1 2 3 4 5 10

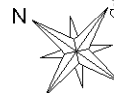

Catasto dei Fabbricati - Situazione al 04/04/2024 - Comune di FIRENZE(D612) - < Foglio 76 Particella 42 Subalterno 522 >
VIA LORENZO IL MAGNIFICO n. 42 Piano S2