



MINISTERO DELLE FINANZE

Mod. B (Nuovo Catasto Edilizio Urbano)

DIREZIONE GENERALE DEL CATASTO E DEI SERVIZI TECNICI ERARIALI

NUOVO CATASTO EDILIZIO URBANO

(R. DECRETO-LEGGE 13 APRILE 1939, N. 652)

Planimetria dell'immobile situato nel Comune di MONTEROTONDO Via MONTE CRISTALLO
 Ditta SOCIETÀ CONDUZIONI ACQUISTI VENDITE IMMOBILIARI - S.C.A.V.I. S.p.A.
 Allegata alla dichiarazione presentata all'Ufficio Tecnico Erariale di ROMA Scheda N.° _____

R.C.T.				N.C.E.U.			
Fg.	ALL.	IMP.	SUB.	Fg.	ALL.	IMP.	SUB.
36	-	1016	-	36	-	1016	18

POSTO MACCHINA ALL'APERTO
 Imp. 11.50

ORIENTAMENTO

SCALA DI 1: 200

Catasto dei Fabbricati - Situazione al 09/11/2018 - Comune di MONTEROTONDO (F611) - Foglio: 36 Particella: 1016 - Subalterno 18 >
 VIA MONTE CRISTALLO n. 8 piano: 1;

SPAZIO RISERVATO PER LE ANNOTAZIONI D'UFFICIO

DATA PROT. N.°	
-------------------	--

Compilata dall' INGEGNERE
(Titolo, nome e cognome del tecnico)
EMILIO SCHIAYO
 Iscritto all'Albo degli INGEGNERI
 della Provincia di PADOVA
 DATA MARZO 1987
 Firma: Emilio Schiavo



MINISTERO DELLE FINANZE

Mod. B (Nuovo Catasto Edilizio Urbano)

DIREZIONE GENERALE DEL CATASTO E DEI SERVIZI TECNICI ERARIALI

NUOVO CATASTO EDILIZIO URBANO

(R. DECRETO-LEGGE 13 APRILE 1939, N. 652)

Planimetria dell'immobile situato nel Comune di MONTEROTONDO Via MONTE CRISTALLO

Ditta SOCIETA' CONDIZIONI ACQUISTI VENDITE IMMOBILIARI - S.C.A.V.I. - S.P.A.

Allegata alla dichiarazione presentata all'Ufficio Tecnico Erariale di ROMA

Scheda N.°

M.C.T.			N.C.E.U.				
Fg.	ALL.	MAPP.	SEZ.	Fg.	ALL.	MAPP.	SUB
36	-	1399	-	36	-	1399	18

FABBRICATO "B. SCALA C - INT. 1
PIANO PRIMO H. = 2.75

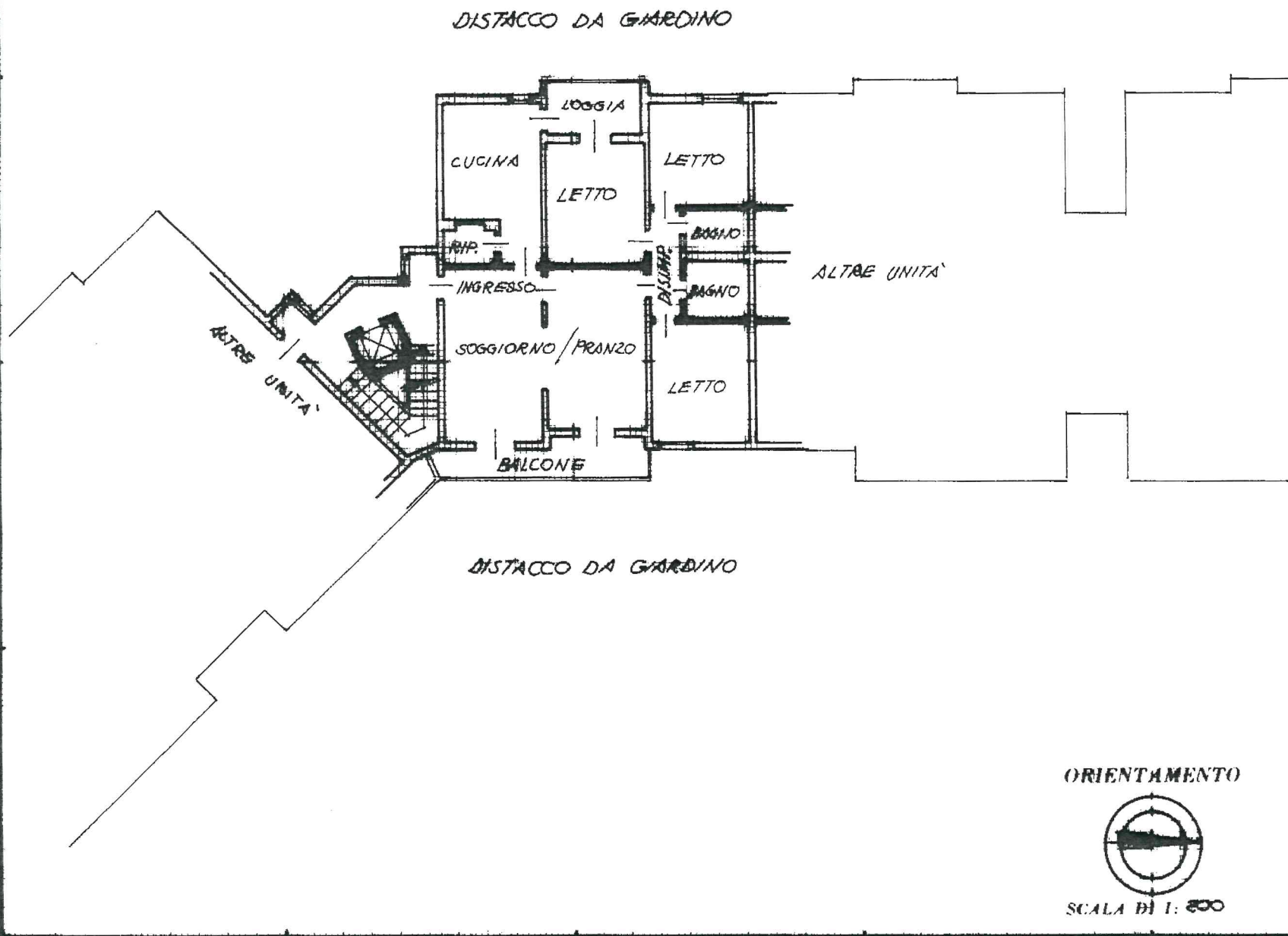

Catasto dei Fabbricati - Situazione al 09/11/2018 - Comune di MONTEROTONDO(F611) - < Foglio: 36 Particella: 1399 - Subalterno 18 >
VIA MONTE CRISTALLO n. 8 piano: 1 interno: 1 scala: C;

SPAZIO RISERVATO PER LE ANNOTAZIONI D'UFFICIO

DATA
PROT. N.°

Compilata dall' ARCHITETTO

(Titolo, nome e cognome del tecnico)

IVONE SCHIAVO

iscritto all'Albo degli ARCHITETTI

della Provincia di PADOVA

N. 346

MARZO 1987

Firma: Ivone Schiavo

