

Identificativi Catastrali:

Sezione: CH

Foglio: 25

Particella: 129

Subalterno: 29

Comprensorio da:
Civarelli Penno

Iscritto all'atto:
Arzuffelli

Prov. Napoli

N. 5148

Mod. n. 1

Scala 1:100

PIANO TERRA

POSTO AUTO

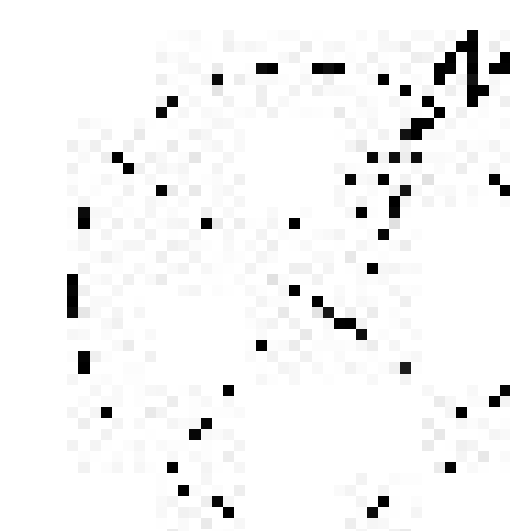
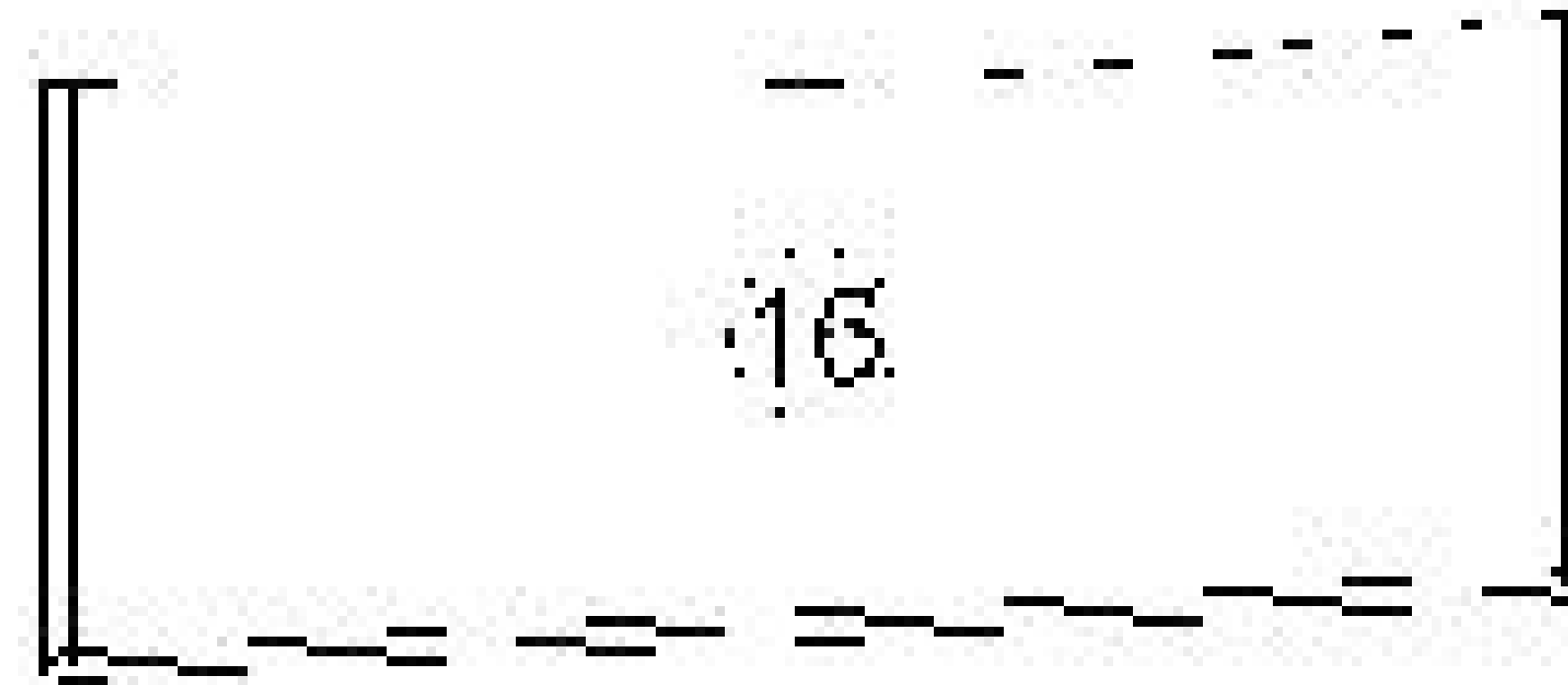

Agenzia del Territorio
CATASTO FABBRICATI
 Ufficio Provinciale di
 Napoli

Planimetria di u.i.v. in Comune di Napoli

Via Manzoni Alessandro

civ. 131

Identificativi Catastali:

Sezione: CH

Foglio: 25

Particella: 128

Subalterno: 14

Compilata da:
 Migliorini Claudio

Iscritto all' albo:
 Architetto Dipendente Pubblico

Prov.

N.

Scala n. 1 Scala 1:100

Scala A
 int. 3
 Piano S2

VIA MANZONI ALESSANDRO

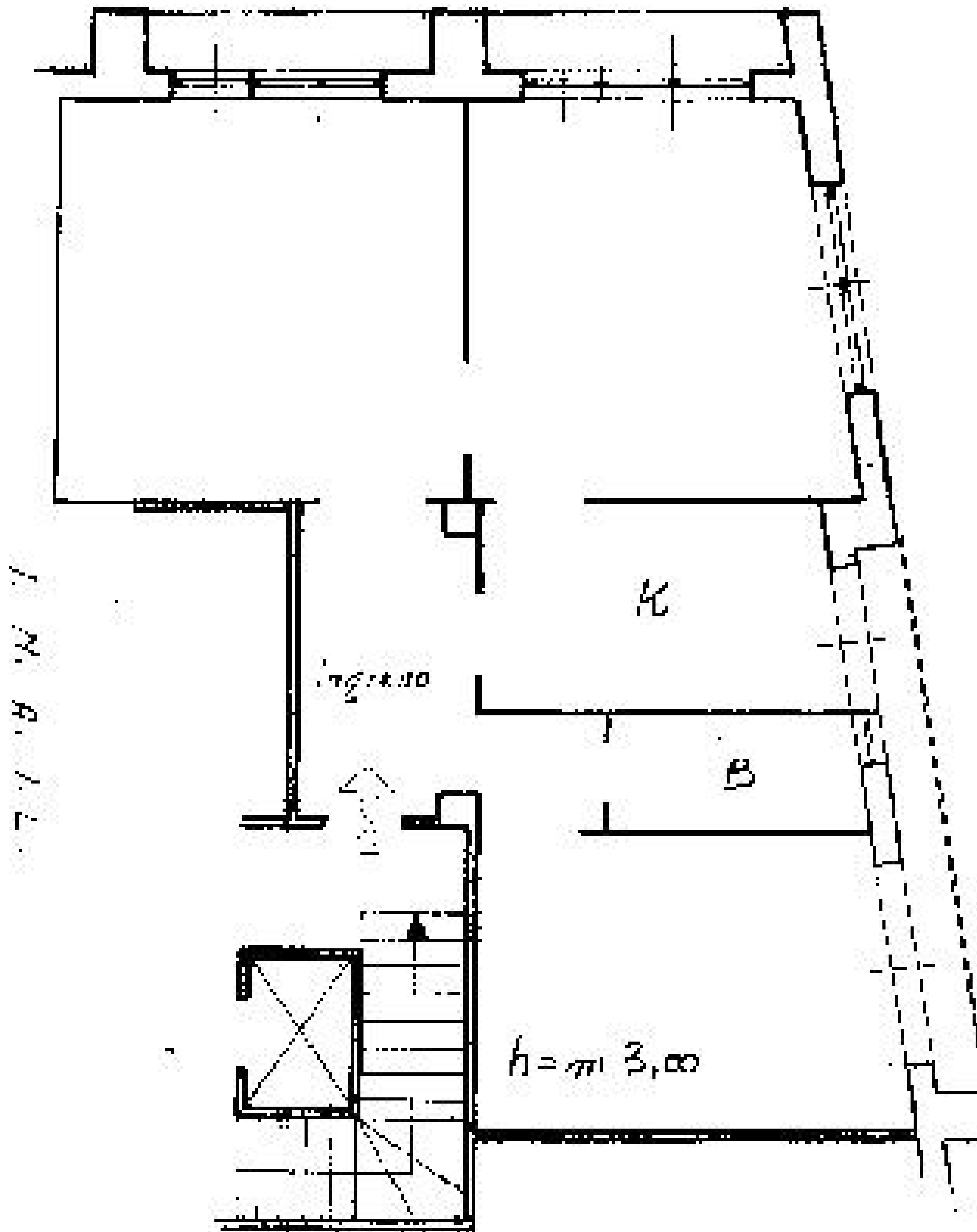

I. M. A. I. L.

ORIENTAMENTO

