

**Agenzia del Territorio
CATASTO FABBRICATI
Ufficio Provinciale di
Livorno**

Dichiarazione protocollo n. LI0083876 del 28/09/2006

Planimetria di u.i.u. in Comune di Livorno

Via Del Giglio

civ. 12

Identificativi Catastali:

Sezione:

Foglio: 16B

Particella: 2267

Subalterno: 411

Compilata da:

De Vito Antonio

Iscritto all'albo:

Ingegnere Dipendente Pubblico

Prov.

N.

Scheda n. 1

Scala 1:200

**PIANO TERZO
H.3.25**

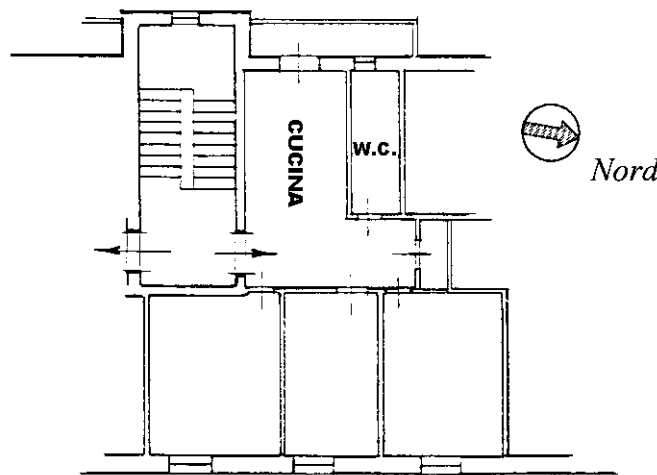

Via del Giglio,12

Ultima planimetria in atti

10-11-2023
Catasto dei Fabbricati - Situazione al 07/06/2023 - Comune di LIVORNO(E625) - < Foglio 94 - Particella 2267 - Subalterno 411 >
VIA DEL GIGLIO n. 12 Piano 3