

229-G

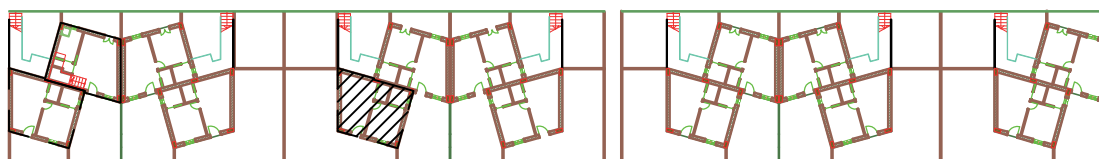
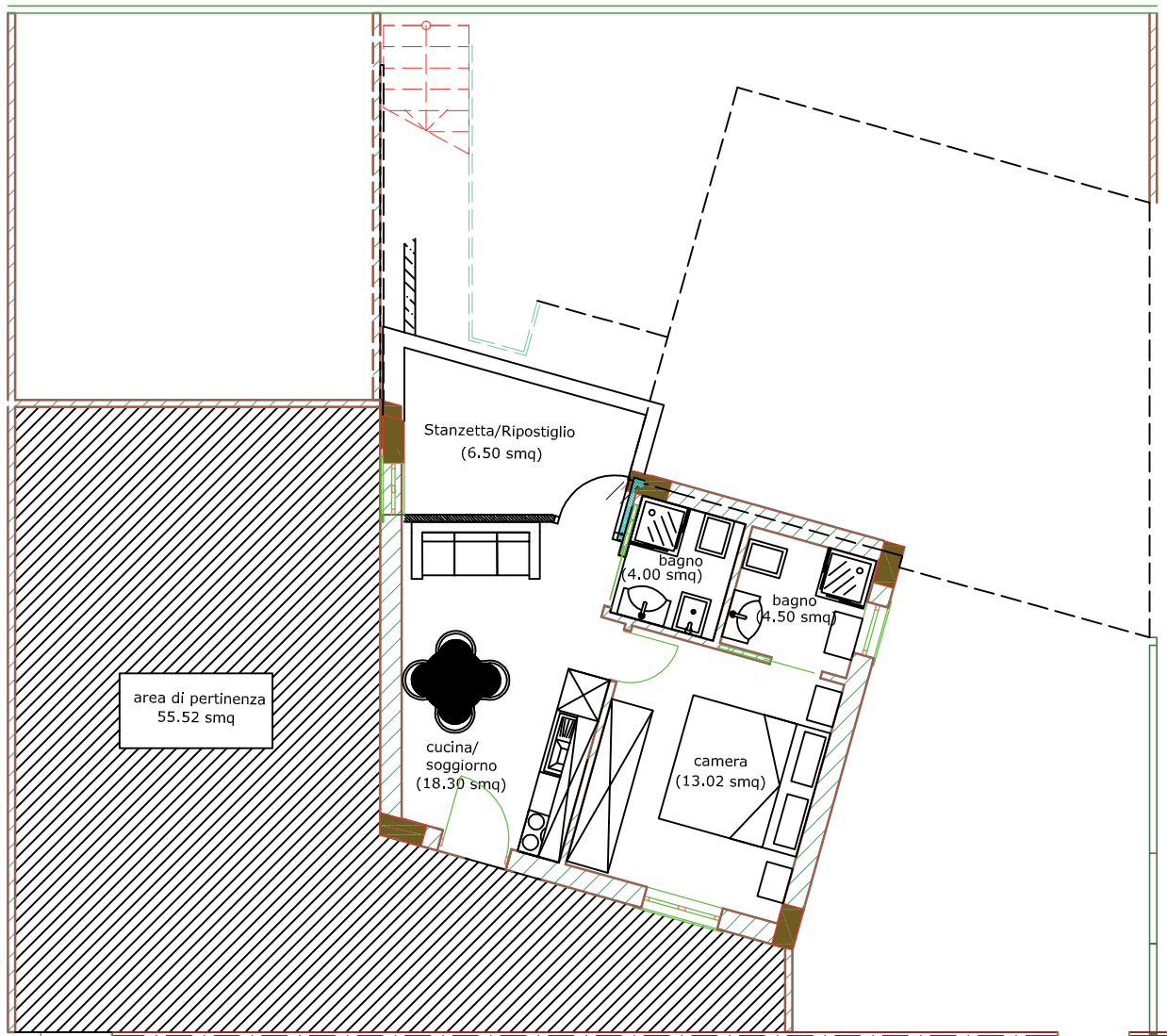

229-G

Rapporto di scala 1:100

APPARTAMENTO	43.62mq.
GIARDINO	55.52 mq.

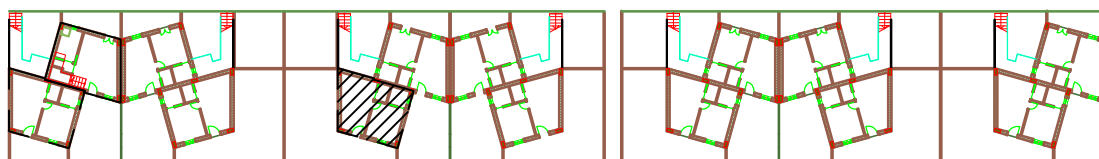
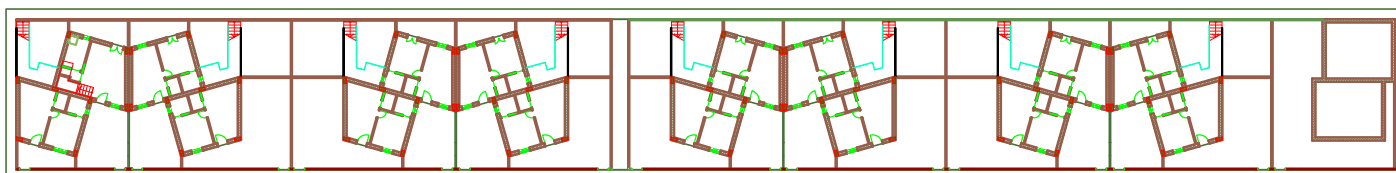
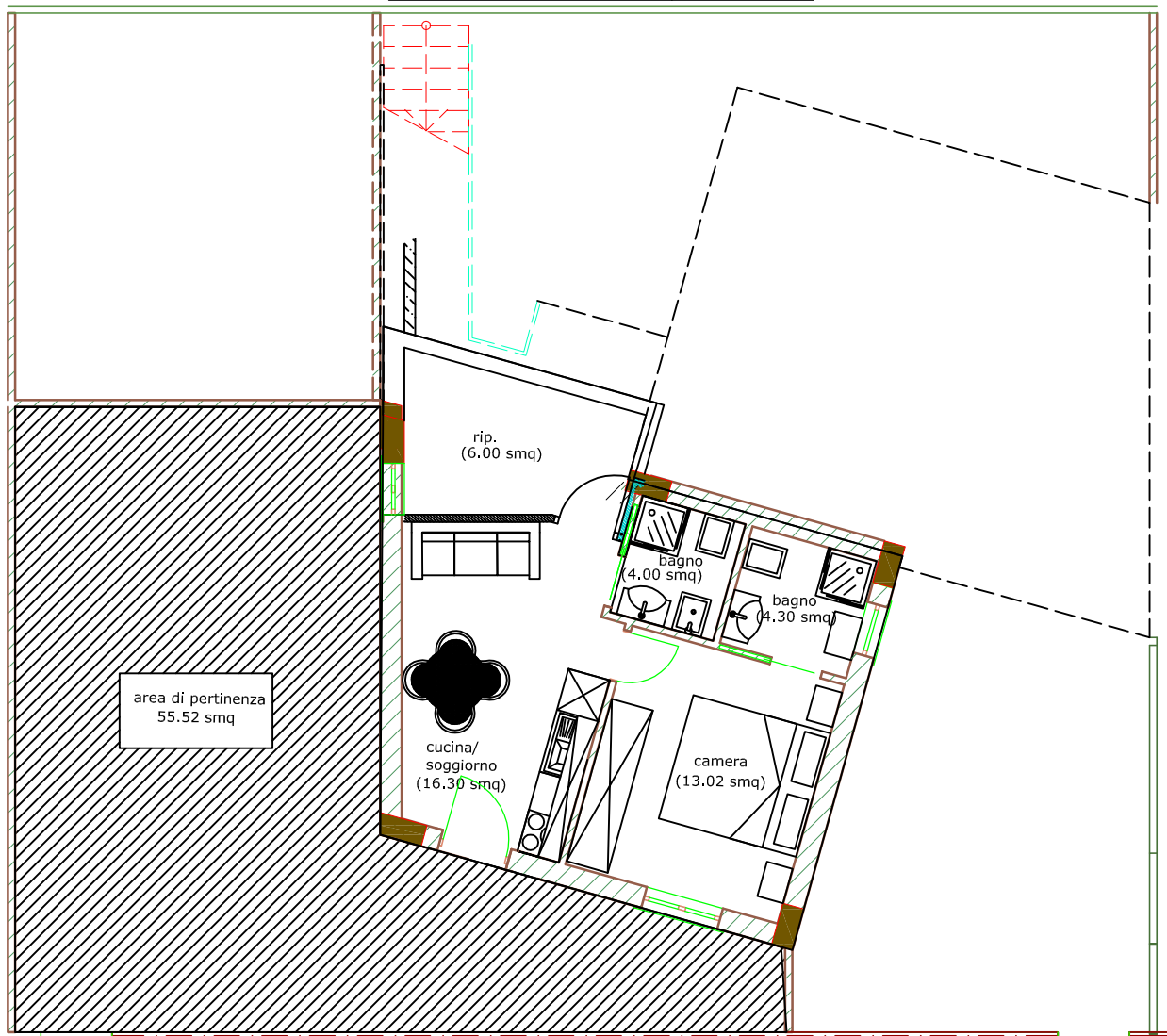

Ufficio provinciale di Reggio Calabria
CATASTO FABBRICATI
Agenzia del Territorio

ELABORATO PLANIMETRICO

Compilato da: Iofrida Francesco

Iscritto all'albo: Geometri

Prov. Reggio Calabria N. 2059

Comune di Brancaleone

Sezione:

Foglio: 45

Particella: 419

del

Dimostrazione grafica dei subalterni

Tipo Mappale n. del

Scala 1 : 500

PIANO TERRA

PART. 60

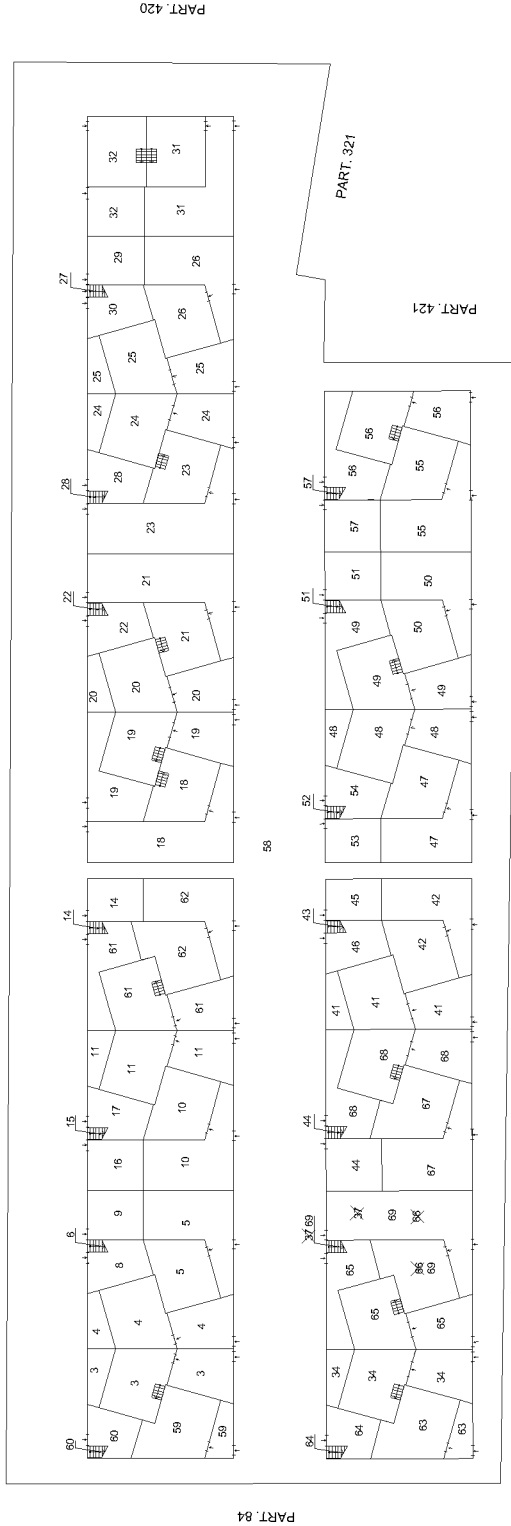

PART. 87

PIANO PRIMO

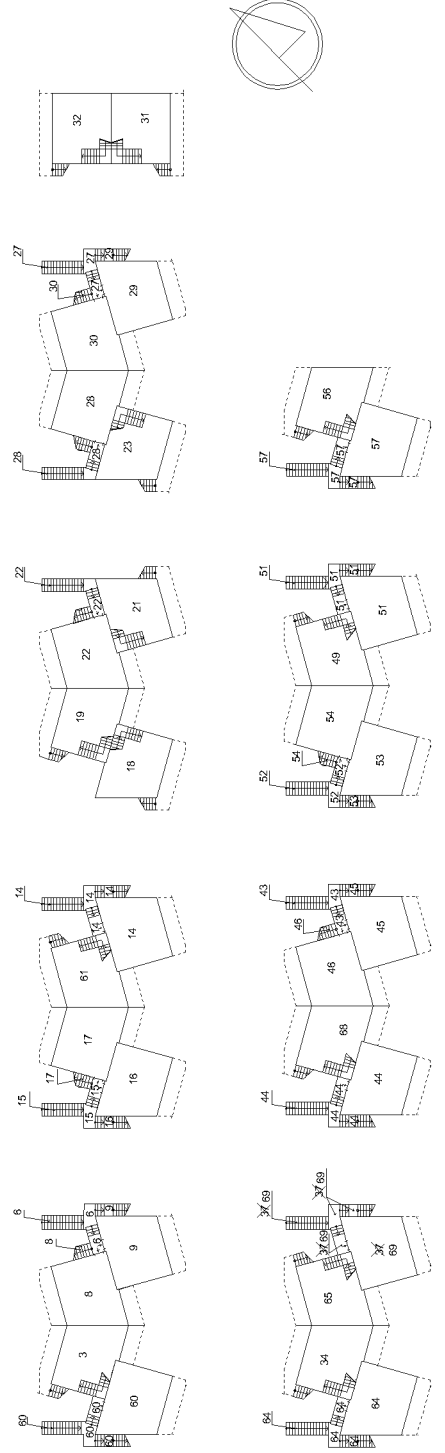

Ufficio provinciale di
Reggio Calabria
CATASTO FABBRICATI
Agenzia del Territorio

ELABORATO PLANIMETRICO	Compilato da: Iofrida Francesco	Iscritto all'albo: Geometri	Prov. Reggio Calabria	N. 2059
Comune di Brancaleone	Sezione: Foglio: 45	Particella: 419	Pr. 095223 n.	18/12/2012 del
Dimostrazione grafica dei subalterni			Tipo Mappale n.	Scala 1 : 500

PIANO SECONDO

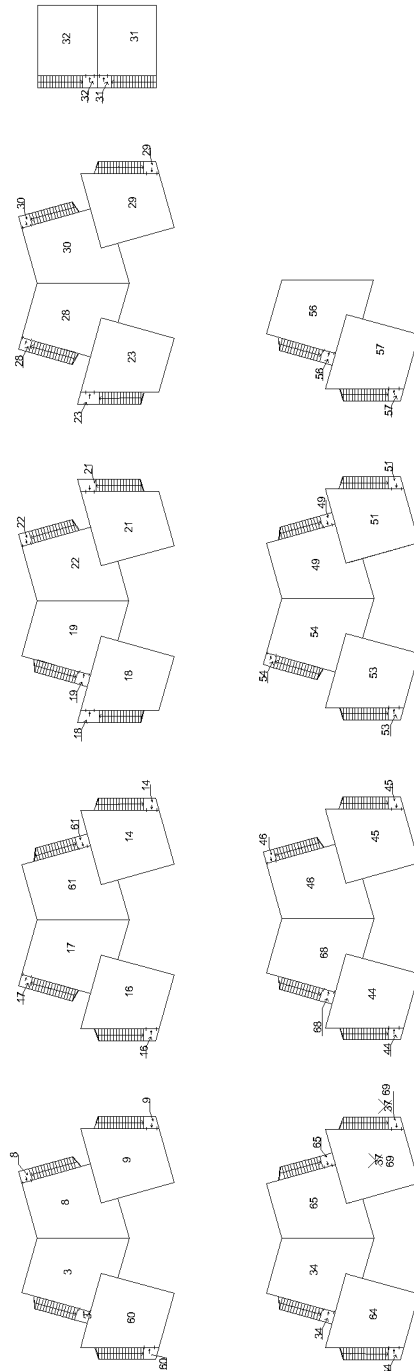

**Agenzia del Territorio
CATASTO FABBRICATI
Ufficio Provinciale di
Reggio Calabria**

Dichiarazione protocollo n. RC0039849 del 28/02/2012

Planimetria di u.i.u. in Comune di Brancaleone

Via Marina Galati

civ. SNC

Identificativi Catastali:

Sezione:

Foglio: 45

Particella: 419

Subalterno: 67

Compilata da:

Iofrida Francesco

Iscritto all'albo:
Geometri

Prov. Reggio Calabria

N. 2059

Scheda n. 1

Scala 1:100

PIANTA PIANO TERRA h= 2.70 m

SUB 37

SUB 44

SUB 68

SUB 68

SUB 66

CORTE

RIPOSTIGLIO

WC

WC

SOGGIORNO

CUCINA

LETTO

SUB 68

CORTE

SUB 58



Ultima planimetria in atti