

MODULARIO  
F. n. g. rend. 497



MINISTERO DELLE FINANZE  
DIREZIONE GENERALE DEL CATASTO E DEI SERVIZI TECNICI ERARIALI

MOD. B (Nuovo Catasto Edilizio Urbano)

Lire  
200

# NUOVO CATASTO EDILIZIO URBANO

(R. DECRETO-LEGGE 13 APRILE 1989, N. 652)

Planimetria dell'immobile situato nel Comune di VITERBO Via LOC. ELLERA

Ditta S.V.I. SIRIO SEDE IN VITERBO SS. CASSIA NORD 86.300

Allegata alla dichiarazione presentata all'Ufficio Tecnico Erariale di VITERBO

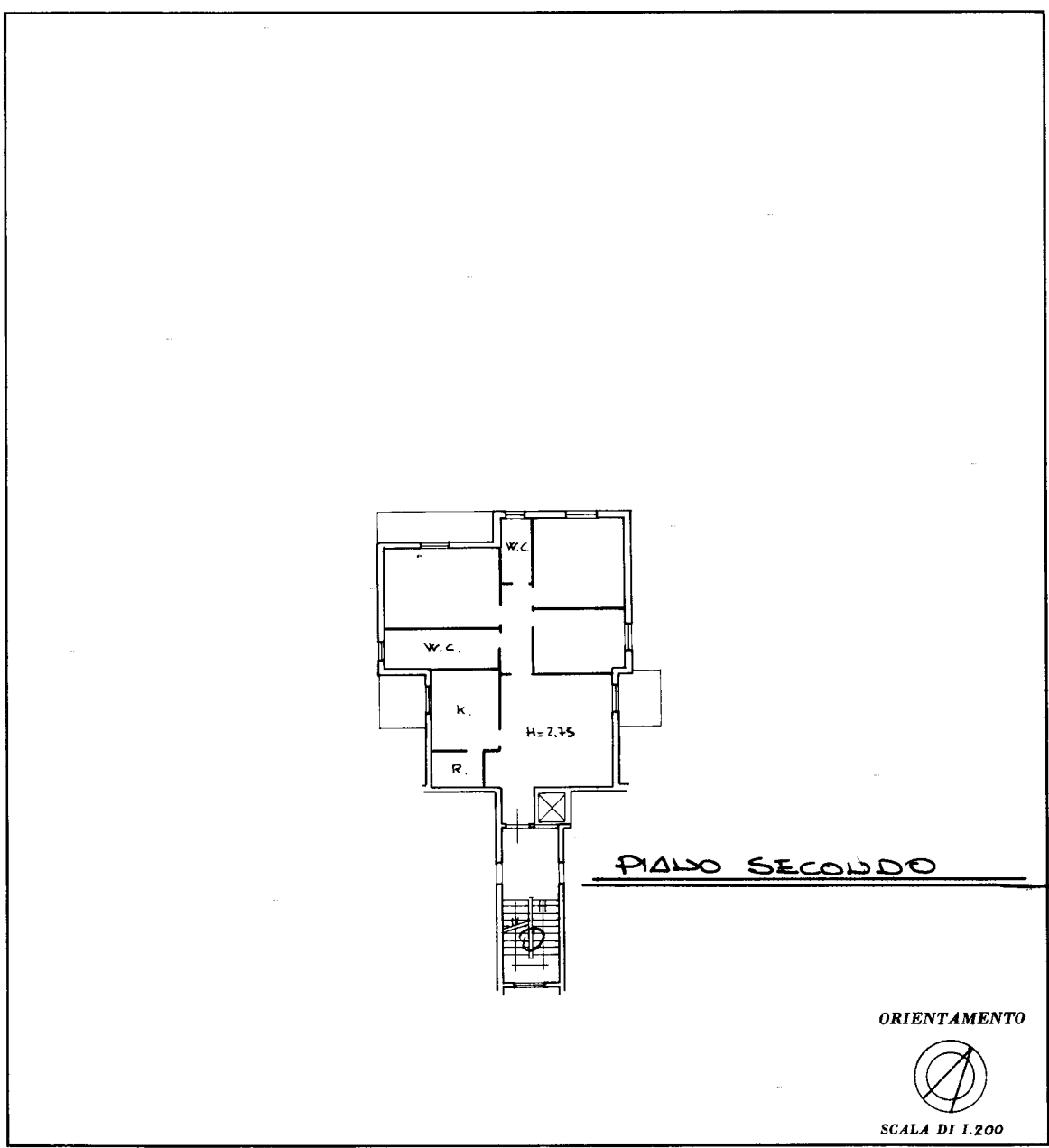

SPAZIO RISERVATO PER LE ANNOTAZIONI D'UFFICIO

<p>DATA</p> <p>PROT. N° <u>3795</u></p>	<p>Fg. <u>144</u> p. <u>780</u> sub. <u>11</u></p>	<p>Elaborata dal <u>GEOM. VILNO CLEMENTI</u> (Titolo, nome e cognome del tecnico)</p> <p>COLLEGIO DEI GEOMETRI N. <u>1503</u> VITERBO Provincia di <u>VITERBO</u> DATA <u>1/5/89</u></p> <p>Firma: <u>[Signature]</u></p>
---	--	---

Catasto dei Fabbricati - Situazione al 06/12/2019 - Comune di VITERBO (M082) - < Foglio: 144 - Particella: 780 - Subalterno: 11 >  
STRADA ELLERA piano: 2;

Ultima planimetria in atti

MODULARIO  
F. reg. 7092 - 497



MINISTERO DELLE FINANZE  
DIREZIONE GENERALE DEL CATASTO E DEI SERVIZI TECNICI ERARIALI

MOD. B (Nuovo Catasto Edilizio Urbano)

Lire  
200

# NUOVO CATASTO EDILIZIO URBANO

(R. DECRETO-LEGGE 13 APRILE 1989, N. 652)

Planimetria dell'immobile situato nel Comune di VITERBO Via LOC. ELLERA

Ditta S.V.I. SIRIO SEDE IN VITERBO SS. CASSIA NORD 86300

Allegata alla dichiarazione presentata all'Ufficio Tecnico Erariale di VITERBO

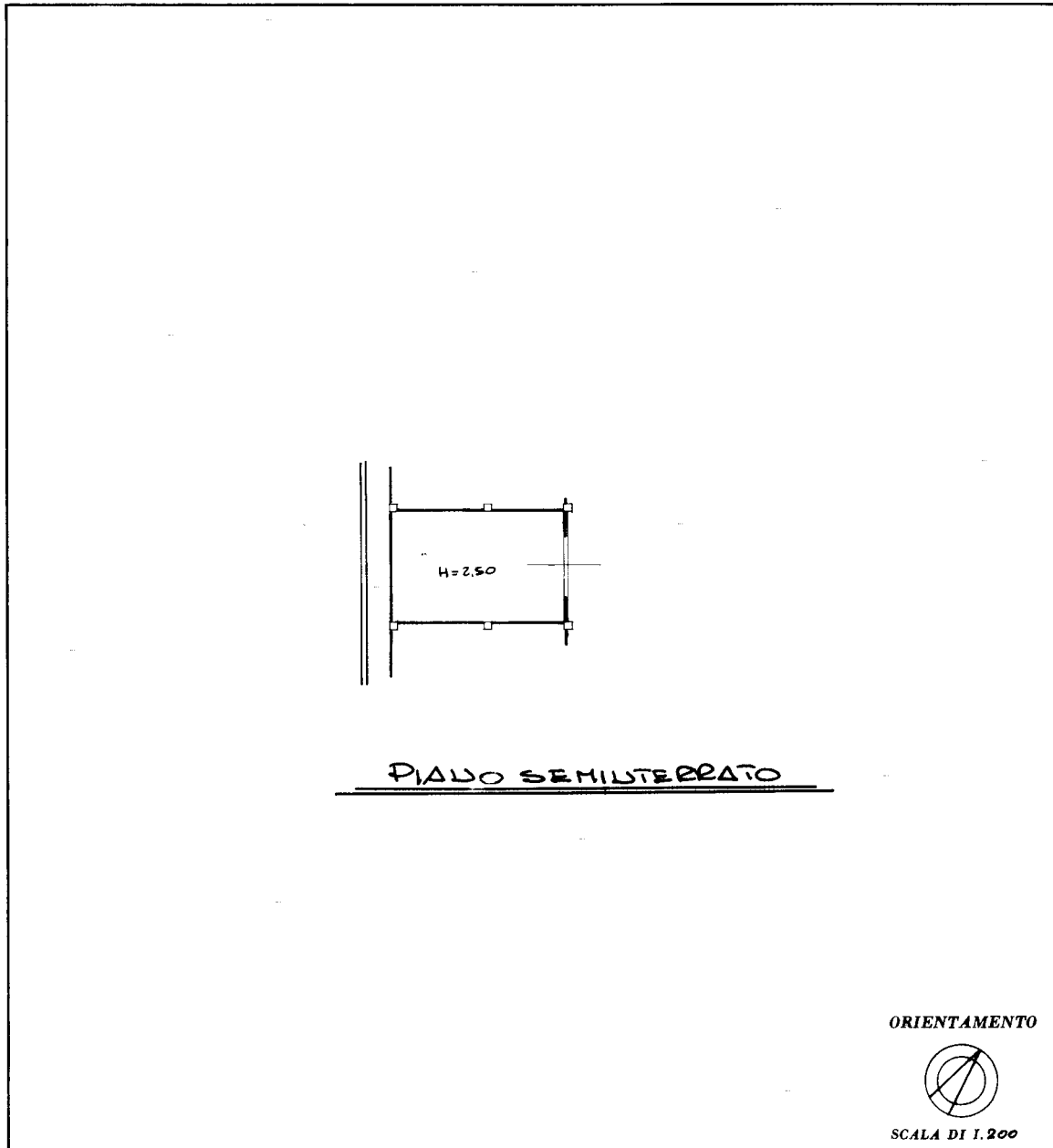

SPAZIO RISERVATO PER LE ANNOTAZIONI D'UFFICIO

DATA

PROT. N° 3795

Fg. 144 p. 780 sub. 21



Completata dal GEOM. IGIRO CIEMENZI  
(Titolo, nome e cognome del tecnico)

all'Albo de GEOMETRI  
della provincia di VITERBO

DATA 4/5/89

Firma: Igino Ciemenzi

Catasto dei Fabbricati - Situazione al 06/12/2019 - Comune di VITERBO (M082) - < Foglio: 144 - Particella: 780 - Subalterno: 21 >  
STRADA ELLERA piano: S1;

Ultima planimetria in atti