

**Agenzia del Territorio  
CATASTO FABBRICATI  
Ufficio Provinciale di  
Roma**

Dichiarazione protocollo n. RM0803006 del 02/07/2007

Planimetria di u.i.u. in Comune di Roma

Via Conca D'oro

civ. 219B

Identificativi Catastali:

Sezione:  
Foglio: 269  
Particella: 334  
Subalterno: 532

Compilata da:  
Angelini Adriano  
Iscritto all'albo:  
Geometri

Prov. Roma

N. 3702

Scheda n. 1

Scala 1:200

PIANO INTERRATO  
POSTO AUTO NR. 43

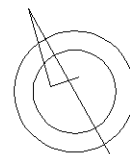
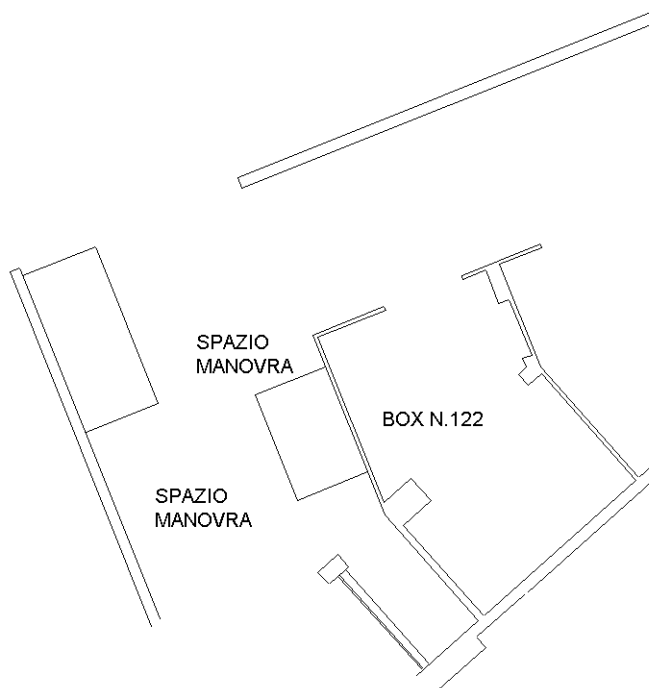

Catasto dei Fabbricati - Situazione al 17/06/2019 - Comune di ROMA (H501) - < Foglio: 269 - Particella: 334 - Subalterno: 532 >  
VIA VAL D'ALA n. 14 piano: S1 interno: 43;

Ultima planimetria in atti

**Agenzia del Territorio  
CATASTO FABBRICATI  
Ufficio Provinciale di  
Roma**

Dichiarazione protocollo n. RM0104412 del 30/01/2012

Planimetria di u.i.u. in Comune di Roma

Via Val D'ala

civ. 10A

Identificativi Catastali:

Sezione:  
Foglio: 269  
Particella: 334  
Subalterno: 541

Compilata da:  
Angelini Adriano  
Iscritto all'albo:  
Geometri

Prov. Roma

N. 03702

Scheda n. 1

Scala 1:200

PIANO 1 SC. A

Abitazione INT. 4

h = 3.00 m

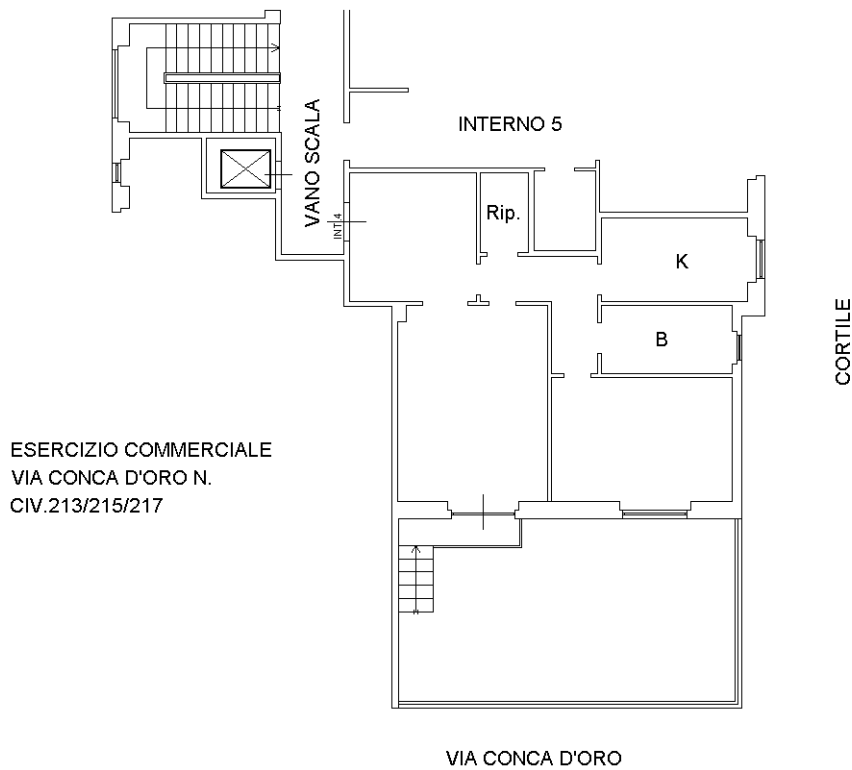

Catasto dei Fabbricati - Situazione al 17/06/2019 - Comune di ROMA (H501) - < Foglio: 269 - Particella: 334 - Subalterno: 541 >  
VIA VAL D'ALA n. 10A piano: 1;

Ultima planimetria in atti