

MOD. 1/1970
F. 1/1970 - 215



MINISTERO DELLE FINANZE

Mod. B - Nuova Edizione Urbana

DIREZIONE GENERALE DEL CATASTO E DEI SERVIZI TECNICI ERARIALI

Lire
20

NUOVO CATASTO EDILIZIO URBANO

Planimetria dell'immobile situato nel Comune di **LATINA**

Via **EROI DEL LAVORO**

Dati **ISTITUTO NAZIONALE DELLA PREVIDENZA SOCIALE**

Allegata alla dichiarazione presentata all'Ufficio Tecnico Erariale di **LATINA**

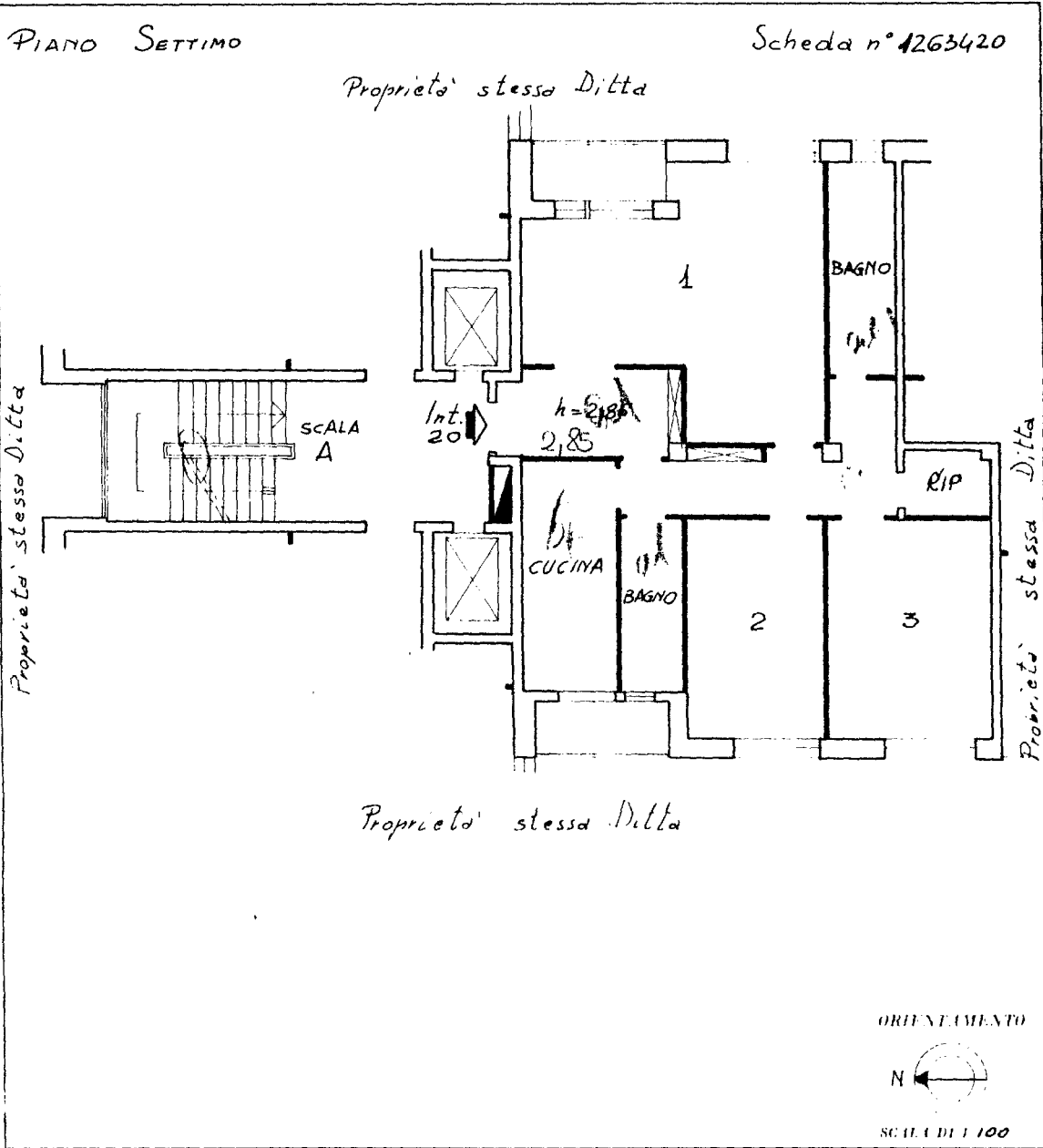

700-30-330 - (8/28) - 108-V-9

SPAZIO RISERVATO PER LE ANNOTAZIONI D'UFFICIO

DATA
EROLA

F 140
88/29

Computata dal **Dott. Arch. Emidio Lorenzini**
 Iscritto all'Albo degli Architetti della Provincia di **Roma**
 n. **23/12/570**
EMIDIO LORENZINI

6-1-804
058468-001

Ultima planimetria in atti

Catasto dei Fabbricati - Situazione al 09/05/2019 - Comune di LATINA (E472) - < Foglio: 140 - Particella: 88 - Subalterno: 29 >
VIA EROI DEL LAVORO n. 12 piano: 7;