

MODELLO 315



MINISTERO DELLE FINANZE
DIREZIONE GENERALE DEL CATASTO E DEI SERVIZI TECNICI ERARIALI

Mod. B - Anno - Categoria Edificio Urbano

111
90

NUOVO CATASTO EDILIZIO URBANO

Planimetria dell'immobile situato nel Comune di **LATINA** Via **EROI DEL LAVORO**
Ditta **ISTITUTO NAZIONALE DELLA PREVIDENZA SOCIALE**
Allegata alla dichiarazione presentata all'Ufficio Tecnico Erariale di **LATINA**

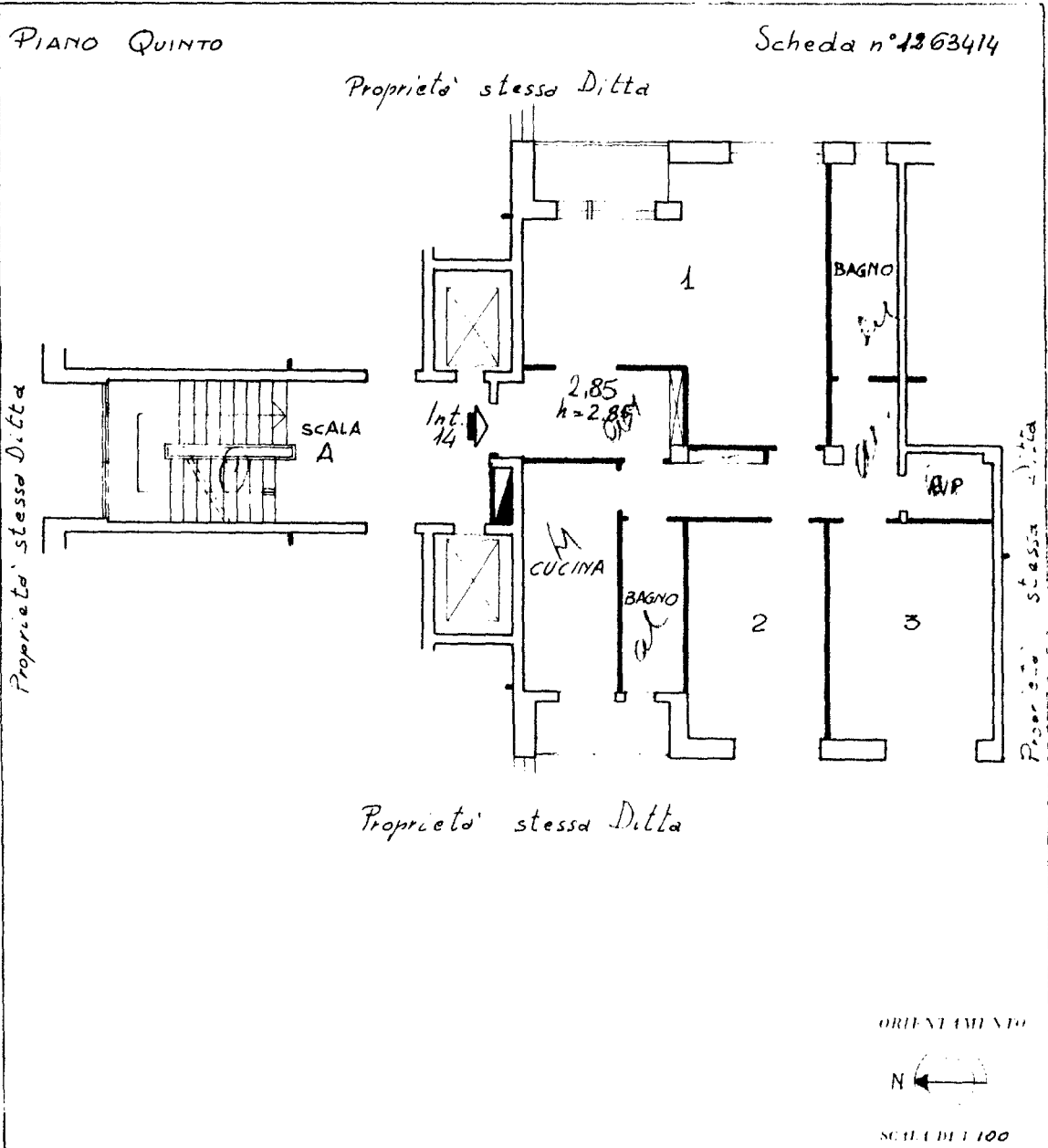

SPAZIO RISERVATO PER LE ANNOTAZIONI DELL'EDILIZIO	
DATA PROVA	F 140 88/23

Completata dal **Dott. Arch. Emidio Lorenzini**
 Escritto all'Albo degli Architetti della Provincia di **Roma**
 del 23/2/1970
 Firma **Emidio Lorenzini**

6-1-804
058434-001

Catasto dei Fabbricati - Situazione al 09/05/2019 - Comune di LATINA (E472) - < Foglio: 140 - Particella: 88 - Subalterno: 23 >
Via EROI DEL LAVORO n. 12 piano: 5;

Ultima planimetria in atti