

**MODELLO UNICO INFORMATICO DI AGGIORNAMENTO DEGLI ATTI CATASTALI
 ACCERTAMENTO DELLA PROPRIETA' IMMOBILIARE URBANA**

mod. D1

Quadro B Dichiarazione di variazione presentata ai sensi dell'art. 20 del RDL 13 aprile 1939, n. 652										
Tipo Mappale n.	del	Unita'	a destinazione ordinaria	n.	8	Unita' in soppressione	n.	1		
			speciale e particolare	n.		in variazione	n.			
			beni comuni non censibili	n.	1	in costituzione	n.	9		
Causali:	divisione									
Data in cui la variazione si è verificata (ultimazione dei lavori): 01/10/2022										
Documenti allegati:	Mod. 1N parte I	n.	1	Mod. 2N parte I	n.	planimetrie			n.	8
	Mod. 1N parte II	n.	8	Mod. 2N parte II	n.	pagine elaborato planimetrico			n.	1
Preallineamento	Volture	n.		Variazioni	n.	Accatastamenti			n.	
	Unita' afferenti con intestati	n.		Unita' afferenti	n.					

Quadro U Unità Immobiliari																		
Riferimenti Catastali						Utilità Comuni Censibili				Dati di Classamento Proposti								
N.	Part. spec.	Oper.	Sez.	Foglio	Particella Sub.	Op.	Sez.	Foglio	Particella Sub.	Z.C.	Cat.	Cl.	Cons.	Superf. cat.	Rendita	1N/2N	Plan.	
										Piano		Scala	Interno	Lotto	Edificio			
1		S		126	628	532												
2		C		126	628	534	I	126	628	542	002	C/2	7	8	9	81,39	SI	SI
				via ambrogio traversari	27							S1		B				
3		C		126	628	535	I	126	628	542	002	C/2	7	4	5	40,70	SI	SI
				via ambrogio traversari	27							S1		B				
4		C		126	628	536	I	126	628	542	002	C/6	7	3	4	21,23	SI	SI
				via ambrogio traversari	27							S1		B				
5		C		126	628	537	I	126	628	542	002	C/6	7	3	4	21,23	SI	SI
				via ambrogio traversari	27							S1		B				
6		C		126	628	538	I	126	628	542	002	C/6	7	3	3	21,23	SI	SI
				via ambrogio traversari	27							S1		B				
7		C		126	628	539	I	126	628	542	002	C/6	7	3	4	21,23	SI	SI
				via ambrogio traversari	27							S1		B				
8		C		126	628	540	I	126	628	542	002	C/2	7	16	17	162,79	SI	SI
				via ambrogio traversari	27							S1		B				
9		C		126	628	541	I	126	628	542	002	C/2	7	7	8	71,22	SI	SI
				via ambrogio traversari	27							S1		B				
10	BCNC	C		126	628	542												
				via ambrogio traversari	27							S1		B				

Quadro D Note Relative al Documento e Relazione Tecnica
firma la pratica l'architetto carlo bellotta (ctu) incaricato dal tribunale di firenze, giudice dott.ssa rosa selvarolo per conto del dott. gambi lorenzo, curatore fallimentare della societa rga immobiliare srl proprietaria dell'immobile oggetto della variazione

**MODELLO UNICO INFORMATICO DI AGGIORNAMENTO DEGLI ATTI CATASTALI
ACCERTAMENTO DELLA PROPRIETA' IMMOBILIARE URBANA**

mod. D1

- Dichiaro di non essere nella condizione di sospensione o revoca dell'esercizio della professione.
- Dichiaro di effettuare la presentazione del presente atto su incarico di:

GAMBI LORENZO

quale soggetto obbligato, residente in **FIRENZE (FI) - VIA ARETINA n. 00167 c.a.p. 50136**

Indirizzo PEC: carlo.bellotta@pec.architettifirenze.it

- Dichiaro che il presente modello unico informatico di aggiornamento degli atti catastali è conforme ai documenti cartacei in originale sottoscritti da me medesimo e dal soggetto obbligato.

Il Tecnico: **Arch. BELLOTTA CARLO**

ALBO DEGLI ARCHITETTI DELLA PROVINCIA DI FIRENZE n. 3682

Codice Fiscale: **BLLCRL53R19Z614C**

Riservato all'Ufficio

Data _____

Protocollo _____

Verifica eseguita in data

Eseguita la registrazione

Notifica eseguita in data

l'incaricato

l'incaricato

l'incaricato

**ACCERTAMENTO DELLA PROPRIETA' IMMOBILIARE URBANA
DICHIARAZIONE DI FABBRICATO URBANO A DESTINAZIONE ORDINARIA**

mod. 1NB - parte I

A | Riferimenti Catastali del Fabbricato
C.T. Sez. _____ foglio **126** ple. **628** _____
C.E.U. Sez. _____ foglio **126** ple. **628** _____

B | Riferimenti Temporal del Fabbricato
Anno: _____
Di costruzione **antec. 1942** Di ristrutturazione totale _____

C | Elementi Descrittivi del Fabbricato

1. POSIZIONE RISPETTO AI FABBRICATI CIRCOSTANTI
 Isolato Contiguo A schiera
Fa parte di un complesso immobiliare NO SI
Se SI specificare: _____ fabbricati n. _____

2. DESTINAZIONE E NUMERO DI U.I. IN CUI E' SUDDIVISO IL FABBRICATO

Abitazioni n. **25** Negozi n. **7**
 Laboratori n. _____ Magazzini n. **16**
 Uffici n. **2** Box, posto auto n. **6**
 Autorimesse collettive n. _____
 Locali per attività sportive n. _____
 Unità immobiliari censibili nel gruppo 'B' n. _____

3. IL FABBRICATO SI ARTICOLA IN N. **1** SCALE CON ACCESSO

Unico Esterno Plurimo Esterno Dal cortile Interno

4. CARATTERISTICHE DIMENSIONALI DEL FABBRICATO

Piani fuori terra n. **6** Ovvero minimo _____ Massimo _____
Piani entro terra n. **1** Ovvero minimo _____ Massimo _____

5. DENSITA' FONDIARIA

Rapporto tra volume fuori terra ed area del lotto _____
Rapporto tra volume entro terra ed area del lotto _____

6. CORPI ACCESSORI n. 1 n. 2 n. 3 n. 4

Piani fuori terra n. _____ n. _____ n. _____ n. _____
Piani entro terra n. _____ n. _____ n. _____ n. _____

7. IL FABBRICATO E' CON CORTILE INTERNO NO SI

D | Destinazione degli Spazi ad Uso Comune

1. DESTINAZIONE DEGLI SPAZI COPERTI DEL FABBRICATO

Guardiola
Alloggio custode
Sala riunioni (m² _____)
Atrio (m² _____)
Porticato - Piloty (m² _____)
Lavatoio (m² _____)
Piscina (m² _____)
Altra destinazione _____

2. DESTINAZIONE DEGLI SPAZI SCOPERTI NEL FABBRICATO

Terrazza (m² _____)
Cortile e camminamenti (m² _____)
Verde (m² _____)
Parcheggio auto (posti n. _____)
Tennis (campi n. _____)
Piscina (m² _____)
Altra destinazione _____

E | Posizione del Fabbricato

TIPI DI AFFACCIO PREVALENTE

	FACCIATA			
	(*) n. 1	n. 2	n. 3	n. 4
Su strada larga oltre 10 metri	<input checked="" type="checkbox"/>	<input type="checkbox"/>	<input type="checkbox"/>	<input type="checkbox"/>
Su strada larga fino 10 metri	<input type="checkbox"/>	<input checked="" type="checkbox"/>	<input type="checkbox"/>	<input type="checkbox"/>
Su piazza, largo o simile	<input type="checkbox"/>	<input type="checkbox"/>	<input checked="" type="checkbox"/>	<input checked="" type="checkbox"/>
Su distacco con fabbricato per abitazioni	<input type="checkbox"/>	<input type="checkbox"/>	<input type="checkbox"/>	<input type="checkbox"/>
Su distacco con fabbricato ad uso diverso	<input type="checkbox"/>	<input type="checkbox"/>	<input type="checkbox"/>	<input type="checkbox"/>
Su verde pubblico	<input type="checkbox"/>	<input type="checkbox"/>	<input type="checkbox"/>	<input type="checkbox"/>
Su verde privato: parco, giardino, attività agricola	<input type="checkbox"/>	<input type="checkbox"/>	<input type="checkbox"/>	<input type="checkbox"/>
Altro _____	<input type="checkbox"/>	<input type="checkbox"/>	<input type="checkbox"/>	<input type="checkbox"/>
Facciata in aderenza	<input type="checkbox"/>	<input type="checkbox"/>	<input type="checkbox"/>	<input type="checkbox"/>

(*) Dell' accesso principale

**ACCERTAMENTO DELLA PROPRIETA' IMMOBILIARE URBANA
DICHIARAZIONE DI FABBRICATO URBANO A DESTINAZIONE ORDINARIA**

mod. 1NB - parte I

<p>F Caratteristiche Costruttive del Fabbricato</p> <p>1. STRUTTURE PORTANTI VERTICALI</p> <p>Muratura <input type="checkbox"/></p> <p>Cemento armato <input checked="" type="checkbox"/></p> <p>Ferro <input type="checkbox"/></p> <p>Prefabbricate <input type="checkbox"/></p> <p>Altre o tipiche del luogo _____ <input type="checkbox"/></p> <p>2. COPERTURA</p> <p>A terrazza praticabile <input type="checkbox"/></p> <p>A terrazza non praticabile <input type="checkbox"/></p> <p>A tetto <input checked="" type="checkbox"/></p> <p>3. TAMPONATURE</p> <p>Muratura <input checked="" type="checkbox"/></p> <p>Muratura con intercapedine isolante <input type="checkbox"/></p> <p>Pannelli prefabbricati <input type="checkbox"/></p> <p>Facciate continue in vetro e metallo <input type="checkbox"/></p> <p>Altro o tipiche del luogo _____ <input type="checkbox"/></p>	<p>I Finiture delle Parti Esterne del Fabbricato</p> <p>1. TIPO PREVALENTE DI FINITURA ESTERNA</p> <p style="text-align: right;">facc. princ. / altre</p> <p>Tinteggiatura <input checked="" type="checkbox"/> <input checked="" type="checkbox"/></p> <p>Resino-plastica <input type="checkbox"/> <input type="checkbox"/></p> <p>Piastrelle di klinker, cotto o simili <input type="checkbox"/> <input type="checkbox"/></p> <p>Marmo o pietra naturale <input type="checkbox"/> <input type="checkbox"/></p> <p>Pannelli in metallo, materiali plastici <input type="checkbox"/> <input type="checkbox"/></p> <p>Legno <input type="checkbox"/> <input type="checkbox"/></p> <p>Solo intonaco <input type="checkbox"/> <input type="checkbox"/></p> <p>Altre o tipiche del luogo _____ <input type="checkbox"/> <input type="checkbox"/></p> <p>2. SERRAMENTI ESTERNI DEGLI ACCESSI AL FABBRICATO</p> <p style="text-align: right;">portone / altri accessi</p> <p>Legno <input checked="" type="checkbox"/> <input checked="" type="checkbox"/></p> <p>Metallo <input type="checkbox"/> <input type="checkbox"/></p> <p>Altro _____ <input type="checkbox"/> <input type="checkbox"/></p> <p>3. FINITURE DI PARTICOLARE PREGIO</p> <p>Indicare eventuali finiture di carattere ornamentale _____</p>
<p>G Dotazioni di Impianti nel Fabbricato</p> <p>IMPIANTO</p> <p>Idrico <input type="checkbox"/></p> <p>Elettrico <input type="checkbox"/></p> <p>Gas <input type="checkbox"/></p> <p>Telefonico <input type="checkbox"/></p> <p>Fognario <input type="checkbox"/></p> <p>Riscaldamento centralizzato <input type="checkbox"/></p> <p>Acqua Calda centralizzata <input type="checkbox"/></p> <p>Condizionamento centralizzato <input type="checkbox"/></p> <p>Citofonico <input type="checkbox"/></p> <p>Video - Citofono <input type="checkbox"/></p> <p>Antenna TV centralizzata <input type="checkbox"/></p> <p>Ascensore : (impianti n. _____) <input type="checkbox"/></p> <p>Montacarichi <input type="checkbox"/></p> <p>Altro _____ <input type="checkbox"/></p> <p>Fonti energetiche alternative _____ <input type="checkbox"/></p>	<p>L Finiture delle Parti interne del Fabbricato</p> <p>1. TIPO PREVALENTE DI PAVIMENTAZIONE DI ATRIO E SCALE</p> <p style="text-align: right;">atrio scale</p> <p>Marmo o pietra naturale <input type="checkbox"/> <input type="checkbox"/></p> <p>Piastrelle in ceramica, cotto gres e simili <input type="checkbox"/> <input type="checkbox"/></p> <p>Moquette e altri tessili <input type="checkbox"/> <input type="checkbox"/></p> <p>Materiali plastici e simili <input type="checkbox"/> <input type="checkbox"/></p> <p>Legno <input type="checkbox"/> <input type="checkbox"/></p> <p>Altro o tipiche del luogo _____ <input type="checkbox"/> <input type="checkbox"/></p> <p>2. TIPO PREVALENTE DI FINITURA DELLE PARETI DI ATRIO E SCALE</p> <p>Idropittura <input type="checkbox"/> <input type="checkbox"/></p> <p>Resino - plastica <input type="checkbox"/> <input type="checkbox"/></p> <p>Smalto <input type="checkbox"/> <input type="checkbox"/></p> <p>Laminati plastici <input type="checkbox"/> <input type="checkbox"/></p> <p>Legno <input type="checkbox"/> <input type="checkbox"/></p> <p>Marmo <input type="checkbox"/> <input type="checkbox"/></p> <p>Altro o tipiche del luogo _____ <input type="checkbox"/> <input type="checkbox"/></p>
<p>H Recinzioni</p> <p>INDICARE LA PRESENZA DI RECINZIONI</p> <p>Muratura <input type="checkbox"/></p> <p>Metalli lavorati <input type="checkbox"/></p> <p>Maglie metalliche <input type="checkbox"/></p> <p>Elementi prefabbricati <input type="checkbox"/></p> <p>Altro _____ <input type="checkbox"/></p>	<p>M Vincoli Artistici e Storici</p> <p>L'IMMOBILE E' SOGGETTO A VINCOLI ARTISTICI O STORICI AI SENSI DELLA LEGGE 1/6/1939/ N.1089 : NO <input checked="" type="checkbox"/> SI <input type="checkbox"/></p> <p>Specificare il tipo di vincolo _____</p>
<p>IL TECNICO</p> <p>data _____</p> <p>Firma e timbro _____</p>	<p>IL DICHIARANTE</p> <p>data _____</p> <p>firma _____</p>
<p>Riservato all' Ufficio</p> <p>Prot. n. _____</p> <p>L'incaricato _____</p>	
<p>Partita n. _____</p> <p>Busta n. _____</p>	

**ACCERTAMENTO DELLA PROPRIETA' IMMOBILIARE URBANA
 DICHIARAZIONE DI UNITA'IMMOBILIARE A DESTINAZIONE ORDINARIA**

mod. 1NB - parte II

A Riferimenti Catastali dell' Unità Immobiliare			
Sezione	Foglio	Particella	Subalterno
_____	126	628	534
_____	_____	_____	_____
_____	_____	_____	_____
_____	_____	_____	_____

B Riferimenti Temporal	
Anno:	_____
Di costruzione antec. 1942	Di ristrutturazione totale _____

C Dati Metrici dell' Unità Immobiliare	
C/1 UNITA' IMMOBILIARE CENSIBILE NEL GRUPPO 'A' E 'B'	
<input type="checkbox"/>	Abitazioni o uffici privati
<input type="checkbox"/>	Alloggi collettivi, uffici pubblici, scuole o istituti di cultura
1. VANI PRINCIPALI	
Camere, cucina, stanze, ecc.	n. _____ sup. utile m ² _____
2. ACCESSORI DIRETTI	
Bagni, W.C.	n. _____ sup. utile m ² _____
Corridoi, ripostigli, ecc.	n. _____ sup. utile m ² _____
SUPERFICIE LORDA (relativa ai punti 1 e 2) m ² _____	
3. ACCESSORI INDIRETTI	
Accessori complementari, cantine, soffitte, lavanderie e simili	n. _____ sup. lorda m ² _____
4. DIPENDENZE ESCLUSIVE	
Balconi, terrazzi, portici	sup. lorda m ² _____
5. PERTINENZE SCOPERTE ESCLUSIVE	
Giardino, cortile	sup. lorda m ² _____
Piscina, tennis, _____	sup. m ² _____
Parcheggio auto per posti	numero _____
6. DATI RELATIVI ALL'ALTEZZA	
Altezza media U.I.U.	cm. _____
Superficie dei vani principali ed accessori diretti aventi altezze medie inferiori a centimetri 230	m ² _____
7. PER LE U.I. CENSIBILI NEL GRUPPO 'B' INTEGRARE CON LE SEGUENTI INFORMAZIONI	
Piani fuori terra	n. _____ m ³ . _____
Piani entro terra	n. _____ m ³ . _____

C Dati Metrici dell' Unità Immobiliare	
C/2 UNITA' IMMOBILIARE CENSIBILE NEL GRUPPO 'C' (Commerciale ed usi diversi da quelli indicati nel prospetto C/1)	
1. LOCALI PRINCIPALI:	
Piano S1	lordi m ² 9 di cui utili m ² 8
2. LOCALI ACCESSORI DIRETTI:	
Piano _____	lordi m ² _____ di cui utili m ² _____
3. LOCALI ACCESSORI INDIRETTI:	
Piano _____	lordi m ² _____ di cui utili m ² _____
Piano _____	lordi m ² _____ di cui utili m ² _____
4. DIPENDENZE ESCLUSIVE	
Balconi, terrazzi, portici	sup. lorda m ² _____
5. PERTINENZE SCOPERTE ESCLUSIVE	
Superficie lorda	m ² _____
Parcheggio auto per posti	numero _____
6. IL LOCALE HA ACCESSO CARRABILE	
Il locale ha accesso carrabile	SI <input checked="" type="checkbox"/> NO <input type="checkbox"/>
7. DATI RELATIVI ALL'ALTEZZA	
Altezza media dei locali principali	cm 270
Superficie dei locali principali ed accessori diretti aventi altezze medie inferiori a cm. 230	m ² _____

D Dotazioni Tecnologiche dell' Unità Immobiliare	
IMPIANTO AUTONOMO	
Riscaldamento	<input type="checkbox"/>
Acqua calda	<input type="checkbox"/>
Condizionamento	<input type="checkbox"/>
Citofonico	<input type="checkbox"/>
Video - citofonico	<input type="checkbox"/>
Ascensore ad uso esclusivo	<input type="checkbox"/>
Ascensore : (impianti n. _____)	<input type="checkbox"/>
Ascensore di servizio	<input type="checkbox"/>
Montacarichi	<input type="checkbox"/>
Altro _____	<input type="checkbox"/>

**ACCERTAMENTO DELLA PROPRIETA' IMMOBILIARE URBANA
 DICHIARAZIONE DI UNITA'IMMOBILIARE A DESTINAZIONE ORDINARIA**

mod. 1NB - parte II

E Caratteristiche Costruttive di Finitura	F Destinazione d'uso e Osservazioni																																															
<p>1. TIPO PREVALENTE DI PAVIMENTAZIONE</p> <table style="width:100%; border-collapse: collapse;"> <thead> <tr> <th style="width:60%;"></th> <th style="width:15%; text-align: center;">Camere o stanze</th> <th style="width:15%; text-align: center;">Cucina o bagno</th> <th style="width:10%; text-align: center;">Altri accessori</th> </tr> </thead> <tbody> <tr> <td>Marmo o pietra naturale</td> <td style="text-align: center;"><input type="checkbox"/></td> <td style="text-align: center;"><input type="checkbox"/></td> <td style="text-align: center;"><input type="checkbox"/></td> </tr> <tr> <td>Piastrelle in ceramica, cotto o gres</td> <td style="text-align: center;"><input type="checkbox"/></td> <td style="text-align: center;"><input type="checkbox"/></td> <td style="text-align: center;"><input type="checkbox"/></td> </tr> <tr> <td>Piastrelle in scaglie marmo</td> <td style="text-align: center;"><input type="checkbox"/></td> <td style="text-align: center;"><input type="checkbox"/></td> <td style="text-align: center;"><input type="checkbox"/></td> </tr> <tr> <td>Moquette o simili</td> <td style="text-align: center;"><input type="checkbox"/></td> <td style="text-align: center;"><input type="checkbox"/></td> <td style="text-align: center;"><input type="checkbox"/></td> </tr> <tr> <td>Gomme o sintetici</td> <td style="text-align: center;"><input type="checkbox"/></td> <td style="text-align: center;"><input type="checkbox"/></td> <td style="text-align: center;"><input type="checkbox"/></td> </tr> <tr> <td>Parquet</td> <td style="text-align: center;"><input type="checkbox"/></td> <td style="text-align: center;"><input type="checkbox"/></td> <td style="text-align: center;"><input type="checkbox"/></td> </tr> <tr> <td>Altro _____</td> <td style="text-align: center;"><input type="checkbox"/></td> <td style="text-align: center;"><input type="checkbox"/></td> <td style="text-align: center;"><input type="checkbox"/></td> </tr> </tbody> </table> <p>2. TIPO PREVALENTE DI INFISSI INTERNI</p> <table style="width:100%; border-collapse: collapse;"> <thead> <tr> <th style="width:60%;"></th> <th style="width:15%; text-align: center;">Porte d'ingresso</th> <th style="width:15%; text-align: center;">Porte interne</th> </tr> </thead> <tbody> <tr> <td>Legno</td> <td style="text-align: center;"><input type="checkbox"/></td> <td style="text-align: center;"><input type="checkbox"/></td> </tr> <tr> <td>Legno tamburato</td> <td style="text-align: center;"><input type="checkbox"/></td> <td style="text-align: center;"><input type="checkbox"/></td> </tr> <tr> <td>Metallo</td> <td style="text-align: center;"><input type="checkbox"/></td> <td style="text-align: center;"><input type="checkbox"/></td> </tr> <tr> <td>Altro _____</td> <td style="text-align: center;"><input type="checkbox"/></td> <td style="text-align: center;"><input type="checkbox"/></td> </tr> </tbody> </table>		Camere o stanze	Cucina o bagno	Altri accessori	Marmo o pietra naturale	<input type="checkbox"/>	<input type="checkbox"/>	<input type="checkbox"/>	Piastrelle in ceramica, cotto o gres	<input type="checkbox"/>	<input type="checkbox"/>	<input type="checkbox"/>	Piastrelle in scaglie marmo	<input type="checkbox"/>	<input type="checkbox"/>	<input type="checkbox"/>	Moquette o simili	<input type="checkbox"/>	<input type="checkbox"/>	<input type="checkbox"/>	Gomme o sintetici	<input type="checkbox"/>	<input type="checkbox"/>	<input type="checkbox"/>	Parquet	<input type="checkbox"/>	<input type="checkbox"/>	<input type="checkbox"/>	Altro _____	<input type="checkbox"/>	<input type="checkbox"/>	<input type="checkbox"/>		Porte d'ingresso	Porte interne	Legno	<input type="checkbox"/>	<input type="checkbox"/>	Legno tamburato	<input type="checkbox"/>	<input type="checkbox"/>	Metallo	<input type="checkbox"/>	<input type="checkbox"/>	Altro _____	<input type="checkbox"/>	<input type="checkbox"/>	<p>1. DESTINAZIONE D'USO</p> <p>MAGAZZINO</p> <hr/> <hr/> <p>2. OSSERVAZIONI RELATIVE AL VALORE ED AL CLASSAMENTO PROPOSTO</p> <hr/> <hr/> <hr/> <hr/> <hr/> <hr/> <hr/> <hr/> <hr/> <hr/> <hr/> <hr/> <hr/> <hr/> <hr/> <hr/> <hr/> <hr/> <hr/> <hr/> <hr/> <hr/>
	Camere o stanze	Cucina o bagno	Altri accessori																																													
Marmo o pietra naturale	<input type="checkbox"/>	<input type="checkbox"/>	<input type="checkbox"/>																																													
Piastrelle in ceramica, cotto o gres	<input type="checkbox"/>	<input type="checkbox"/>	<input type="checkbox"/>																																													
Piastrelle in scaglie marmo	<input type="checkbox"/>	<input type="checkbox"/>	<input type="checkbox"/>																																													
Moquette o simili	<input type="checkbox"/>	<input type="checkbox"/>	<input type="checkbox"/>																																													
Gomme o sintetici	<input type="checkbox"/>	<input type="checkbox"/>	<input type="checkbox"/>																																													
Parquet	<input type="checkbox"/>	<input type="checkbox"/>	<input type="checkbox"/>																																													
Altro _____	<input type="checkbox"/>	<input type="checkbox"/>	<input type="checkbox"/>																																													
	Porte d'ingresso	Porte interne																																														
Legno	<input type="checkbox"/>	<input type="checkbox"/>																																														
Legno tamburato	<input type="checkbox"/>	<input type="checkbox"/>																																														
Metallo	<input type="checkbox"/>	<input type="checkbox"/>																																														
Altro _____	<input type="checkbox"/>	<input type="checkbox"/>																																														
<p>IL TECNICO</p> <p>data _____</p> <p>Firma e timbro _____</p>	<p>IL DICHIARANTE</p> <p>data _____</p> <p>Firma _____</p>																																															
<p>Riservato all'Ufficio</p> <p>Prot. n. _____ Partita n. _____</p> <p>Busta n. _____</p> <p>L' incaricato _____</p>																																																

**ACCERTAMENTO DELLA PROPRIETA' IMMOBILIARE URBANA
 DICHIARAZIONE DI UNITA'IMMOBILIARE A DESTINAZIONE ORDINARIA**

mod. 1NB - parte II

A Riferimenti Catastali dell' Unità Immobiliare			
Sezione	Foglio	Particella	Subalterno
_____	126	628	535
_____	_____	_____	_____
_____	_____	_____	_____
_____	_____	_____	_____

B Riferimenti Temporal	
Anno:	_____
Di costruzione antec. 1942	Di ristrutturazione totale _____

C Dati Metrici dell' Unità Immobiliare	
C/1 UNITA' IMMOBILIARE CENSIBILE NEL GRUPPO 'A' E 'B'	
<input type="checkbox"/>	Abitazioni o uffici privati
<input type="checkbox"/>	Alloggi collettivi, uffici pubblici, scuole o istituti di cultura
1. VANI PRINCIPALI	
Camere, cucina, stanze, ecc.	n. _____ sup. utile m ² _____
2. ACCESSORI DIRETTI	
Bagni, W.C.	n. _____ sup. utile m ² _____
Corridoi, ripostigli, ecc.	n. _____ sup. utile m ² _____
SUPERFICIE LORDA (relativa ai punti 1 e 2) m ² _____	
3. ACCESSORI INDIRETTI	
Accessori complementari, cantine, soffitte, lavanderie e simili	n. _____ sup. lorda m ² _____
4. DIPENDENZE ESCLUSIVE	
Balconi, terrazzi, portici	sup. lorda m ² _____
5. PERTINENZE SCOPERTE ESCLUSIVE	
Giardino, cortile	sup. lorda m ² _____
Piscina, tennis, _____	sup. m ² _____
Parcheggio auto per posti	numero _____
6. DATI RELATIVI ALL'ALTEZZA	
Altezza media U.I.U.	cm. _____
Superficie dei vani principali ed accessori diretti aventi altezze medie inferiori a centimetri 230	m ² _____
7. PER LE U.I. CENSIBILI NEL GRUPPO 'B' INTEGRARE CON LE SEGUENTI INFORMAZIONI	
Piani fuori terra	n. _____ m ³ . _____
Piani entro terra	n. _____ m ³ . _____

C Dati Metrici dell' Unità Immobiliare	
C/2 UNITA' IMMOBILIARE CENSIBILE NEL GRUPPO 'C' (Commerciale ed usi diversi da quelli indicati nel prospetto C/1)	
1. LOCALI PRINCIPALI:	
Piano S1	lordi m ² 5 di cui utili m ² 4
2. LOCALI ACCESSORI DIRETTI:	
Piano _____	lordi m ² _____ di cui utili m ² _____
3. LOCALI ACCESSORI INDIRETTI:	
Piano _____	lordi m ² _____ di cui utili m ² _____
Piano _____	lordi m ² _____ di cui utili m ² _____
4. DIPENDENZE ESCLUSIVE	
Balconi, terrazzi, portici	sup. lorda m ² _____
5. PERTINENZE SCOPERTE ESCLUSIVE	
Superficie lorda	m ² _____
Parcheggio auto per posti	numero _____
6. IL LOCALE HA ACCESSO CARRABILE	
Il locale ha accesso carrabile	SI <input checked="" type="checkbox"/> NO <input type="checkbox"/>
7. DATI RELATIVI ALL'ALTEZZA	
Altezza media dei locali principali	cm 270
Superficie dei locali principali ed accessori diretti aventi altezze medie inferiori a cm. 230	m ² _____

D Dotazioni Tecnologiche dell' Unità Immobiliare	
IMPIANTO AUTONOMO	
Riscaldamento	<input type="checkbox"/>
Acqua calda	<input type="checkbox"/>
Condizionamento	<input type="checkbox"/>
Citofonico	<input type="checkbox"/>
Video - citofonico	<input type="checkbox"/>
Ascensore ad uso esclusivo	<input type="checkbox"/>
Ascensore : (impianti n. _____)	<input type="checkbox"/>
Ascensore di servizio	<input type="checkbox"/>
Montacarichi	<input type="checkbox"/>
Altro _____	<input type="checkbox"/>

**ACCERTAMENTO DELLA PROPRIETA' IMMOBILIARE URBANA
 DICHIARAZIONE DI UNITA'IMMOBILIARE A DESTINAZIONE ORDINARIA**

E Caratteristiche Costruttive di Finitura	F Destinazione d'uso e Osservazioni																																															
<p>1. TIPO PREVALENTE DI PAVIMENTAZIONE</p> <table style="width:100%; border-collapse: collapse;"> <thead> <tr> <th style="width:60%;"></th> <th style="width:15%; text-align: center;">Camere o stanze</th> <th style="width:15%; text-align: center;">Cucina o bagno</th> <th style="width:10%; text-align: center;">Altri accessori</th> </tr> </thead> <tbody> <tr> <td>Marmo o pietra naturale</td> <td style="text-align: center;"><input type="checkbox"/></td> <td style="text-align: center;"><input type="checkbox"/></td> <td style="text-align: center;"><input type="checkbox"/></td> </tr> <tr> <td>Piastrelle in ceramica, cotto o gres</td> <td style="text-align: center;"><input type="checkbox"/></td> <td style="text-align: center;"><input type="checkbox"/></td> <td style="text-align: center;"><input type="checkbox"/></td> </tr> <tr> <td>Piastrelle in scaglie marmo</td> <td style="text-align: center;"><input type="checkbox"/></td> <td style="text-align: center;"><input type="checkbox"/></td> <td style="text-align: center;"><input type="checkbox"/></td> </tr> <tr> <td>Moquette o simili</td> <td style="text-align: center;"><input type="checkbox"/></td> <td style="text-align: center;"><input type="checkbox"/></td> <td style="text-align: center;"><input type="checkbox"/></td> </tr> <tr> <td>Gomme o sintetici</td> <td style="text-align: center;"><input type="checkbox"/></td> <td style="text-align: center;"><input type="checkbox"/></td> <td style="text-align: center;"><input type="checkbox"/></td> </tr> <tr> <td>Parquet</td> <td style="text-align: center;"><input type="checkbox"/></td> <td style="text-align: center;"><input type="checkbox"/></td> <td style="text-align: center;"><input type="checkbox"/></td> </tr> <tr> <td>Altro _____</td> <td style="text-align: center;"><input type="checkbox"/></td> <td style="text-align: center;"><input type="checkbox"/></td> <td style="text-align: center;"><input type="checkbox"/></td> </tr> </tbody> </table> <p>2. TIPO PREVALENTE DI INFISSI INTERNI</p> <table style="width:100%; border-collapse: collapse;"> <thead> <tr> <th style="width:60%;"></th> <th style="width:15%; text-align: center;">Porte d'ingresso</th> <th style="width:15%; text-align: center;">Porte interne</th> </tr> </thead> <tbody> <tr> <td>Legno</td> <td style="text-align: center;"><input type="checkbox"/></td> <td style="text-align: center;"><input type="checkbox"/></td> </tr> <tr> <td>Legno tamburato</td> <td style="text-align: center;"><input type="checkbox"/></td> <td style="text-align: center;"><input type="checkbox"/></td> </tr> <tr> <td>Metallo</td> <td style="text-align: center;"><input type="checkbox"/></td> <td style="text-align: center;"><input type="checkbox"/></td> </tr> <tr> <td>Altro _____</td> <td style="text-align: center;"><input type="checkbox"/></td> <td style="text-align: center;"><input type="checkbox"/></td> </tr> </tbody> </table>		Camere o stanze	Cucina o bagno	Altri accessori	Marmo o pietra naturale	<input type="checkbox"/>	<input type="checkbox"/>	<input type="checkbox"/>	Piastrelle in ceramica, cotto o gres	<input type="checkbox"/>	<input type="checkbox"/>	<input type="checkbox"/>	Piastrelle in scaglie marmo	<input type="checkbox"/>	<input type="checkbox"/>	<input type="checkbox"/>	Moquette o simili	<input type="checkbox"/>	<input type="checkbox"/>	<input type="checkbox"/>	Gomme o sintetici	<input type="checkbox"/>	<input type="checkbox"/>	<input type="checkbox"/>	Parquet	<input type="checkbox"/>	<input type="checkbox"/>	<input type="checkbox"/>	Altro _____	<input type="checkbox"/>	<input type="checkbox"/>	<input type="checkbox"/>		Porte d'ingresso	Porte interne	Legno	<input type="checkbox"/>	<input type="checkbox"/>	Legno tamburato	<input type="checkbox"/>	<input type="checkbox"/>	Metallo	<input type="checkbox"/>	<input type="checkbox"/>	Altro _____	<input type="checkbox"/>	<input type="checkbox"/>	<p>1. DESTINAZIONE D'USO</p> <p><u>MAGAZZINO</u></p> <hr/> <hr/> <p>2. OSSERVAZIONI RELATIVE AL VALORE ED AL CLASSAMENTO PROPOSTO</p> <hr/> <hr/> <hr/> <hr/> <hr/> <hr/> <hr/> <hr/> <hr/> <hr/> <hr/> <hr/> <hr/> <hr/> <hr/> <hr/> <hr/> <hr/> <hr/> <hr/> <hr/> <hr/>
	Camere o stanze	Cucina o bagno	Altri accessori																																													
Marmo o pietra naturale	<input type="checkbox"/>	<input type="checkbox"/>	<input type="checkbox"/>																																													
Piastrelle in ceramica, cotto o gres	<input type="checkbox"/>	<input type="checkbox"/>	<input type="checkbox"/>																																													
Piastrelle in scaglie marmo	<input type="checkbox"/>	<input type="checkbox"/>	<input type="checkbox"/>																																													
Moquette o simili	<input type="checkbox"/>	<input type="checkbox"/>	<input type="checkbox"/>																																													
Gomme o sintetici	<input type="checkbox"/>	<input type="checkbox"/>	<input type="checkbox"/>																																													
Parquet	<input type="checkbox"/>	<input type="checkbox"/>	<input type="checkbox"/>																																													
Altro _____	<input type="checkbox"/>	<input type="checkbox"/>	<input type="checkbox"/>																																													
	Porte d'ingresso	Porte interne																																														
Legno	<input type="checkbox"/>	<input type="checkbox"/>																																														
Legno tamburato	<input type="checkbox"/>	<input type="checkbox"/>																																														
Metallo	<input type="checkbox"/>	<input type="checkbox"/>																																														
Altro _____	<input type="checkbox"/>	<input type="checkbox"/>																																														
<table style="width:100%; border-collapse: collapse;"> <tr> <td style="width:50%; vertical-align: top;"> <p>IL TECNICO</p> <p>data _____</p> <p>Firma e timbro _____</p> </td> <td style="width:50%; vertical-align: top;"> <p>IL DICHIARANTE</p> <p>data _____</p> <p>Firma _____</p> </td> </tr> </table>	<p>IL TECNICO</p> <p>data _____</p> <p>Firma e timbro _____</p>	<p>IL DICHIARANTE</p> <p>data _____</p> <p>Firma _____</p>	<p>Riservato all'Ufficio</p> <p>Prot. n. _____ Partita n. _____</p> <p>Busta n. _____</p> <p>L' incaricato _____</p>																																													
<p>IL TECNICO</p> <p>data _____</p> <p>Firma e timbro _____</p>	<p>IL DICHIARANTE</p> <p>data _____</p> <p>Firma _____</p>																																															

**ACCERTAMENTO DELLA PROPRIETA' IMMOBILIARE URBANA
 DICHIARAZIONE DI UNITA'IMMOBILIARE A DESTINAZIONE ORDINARIA**

mod. 1NB - parte II

A Riferimenti Catastali dell' Unità Immobiliare			
Sezione	Foglio	Particella	Subalterno
_____	126	628	536
_____	_____	_____	_____
_____	_____	_____	_____
_____	_____	_____	_____

B Riferimenti Temporal	
Anno:	_____
Di costruzione antec. 1942	Di ristrutturazione totale _____

C Dati Metrici dell' Unità Immobiliare	
C/1 UNITA' IMMOBILIARE CENSIBILE NEL GRUPPO 'A' E 'B'	
<input type="checkbox"/>	Abitazioni o uffici privati
<input type="checkbox"/>	Alloggi collettivi, uffici pubblici, scuole o istituti di cultura
1. VANI PRINCIPALI	
Camere, cucina, stanze, ecc.	n. _____ sup. utile m ² _____
2. ACCESSORI DIRETTI	
Bagni, W.C.	n. _____ sup. utile m ² _____
Corridoi, ripostigli, ecc.	n. _____ sup. utile m ² _____
SUPERFICIE LORDA (relativa ai punti 1 e 2) m ² _____	
3. ACCESSORI INDIRETTI	
Accessori complementari, cantine, soffitte, lavanderie e simili	n. _____ sup. lorda m ² _____
4. DIPENDENZE ESCLUSIVE	
Balconi, terrazzi, portici	sup. lorda m ² _____
5. PERTINENZE SCOPERTE ESCLUSIVE	
Giardino, cortile	sup. lorda m ² _____
Piscina, tennis, _____	sup. m ² _____
Parcheggio auto per posti	numero _____
6. DATI RELATIVI ALL'ALTEZZA	
Altezza media U.I.U.	cm. _____
Superficie dei vani principali ed accessori diretti aventi altezze medie inferiori a centimetri 230	m ² _____
7. PER LE U.I. CENSIBILI NEL GRUPPO 'B' INTEGRARE CON LE SEGUENTI INFORMAZIONI	
Piani fuori terra	n. _____ m ³ . _____
Piani entro terra	n. _____ m ³ . _____

C Dati Metrici dell' Unità Immobiliare	
C/2 UNITA' IMMOBILIARE CENSIBILE NEL GRUPPO 'C' (Commerciale ed usi diversi da quelli indicati nel prospetto C/1)	
1. LOCALI PRINCIPALI:	
Piano S1	lordi m ² 4 di cui utili m ² 3
2. LOCALI ACCESSORI DIRETTI:	
Piano _____	lordi m ² _____ di cui utili m ² _____
3. LOCALI ACCESSORI INDIRETTI:	
Piano _____	lordi m ² _____ di cui utili m ² _____
Piano _____	lordi m ² _____ di cui utili m ² _____
4. DIPENDENZE ESCLUSIVE	
Balconi, terrazzi, portici	sup. lorda m ² _____
5. PERTINENZE SCOPERTE ESCLUSIVE	
Superficie lorda	m ² _____
Parcheggio auto per posti	numero _____
6. IL LOCALE HA ACCESSO CARRABILE	
Il locale ha accesso carrabile	SI <input checked="" type="checkbox"/> NO <input type="checkbox"/>
7. DATI RELATIVI ALL'ALTEZZA	
Altezza media dei locali principali	cm 270
Superficie dei locali principali ed accessori diretti aventi altezze medie inferiori a cm. 230	m ² _____

D Dotazioni Tecnologiche dell' Unità Immobiliare	
IMPIANTO AUTONOMO	
Riscaldamento	<input type="checkbox"/>
Acqua calda	<input type="checkbox"/>
Condizionamento	<input type="checkbox"/>
Citofonico	<input type="checkbox"/>
Video - citofonico	<input type="checkbox"/>
Ascensore ad uso esclusivo	<input type="checkbox"/>
Ascensore : (impianti n. _____)	<input type="checkbox"/>
Ascensore di servizio	<input type="checkbox"/>
Montacarichi	<input type="checkbox"/>
Altro _____	<input type="checkbox"/>

**ACCERTAMENTO DELLA PROPRIETA' IMMOBILIARE URBANA
DICHIARAZIONE DI UNITA'IMMOBILIARE A DESTINAZIONE ORDINARIA**

mod. 1NB - parte II

A Riferimenti Catastali dell' Unità Immobiliare			
Sezione	Foglio	Particella	Subalterno
_____	<u>126</u>	<u>628</u>	<u>537</u>
_____	_____	_____	_____
_____	_____	_____	_____
_____	_____	_____	_____

B Riferimenti Temporal	
Anno:	_____
Di costruzione <u>antec. 1942</u>	Di ristrutturazione totale _____

C Dati Metrici dell' Unità Immobiliare	
C/1 UNITA' IMMOBILIARE CENSIBILE NEL GRUPPO 'A' E 'B'	
<input type="checkbox"/>	Abitazioni o uffici privati
<input type="checkbox"/>	Alloggi collettivi, uffici pubblici, scuole o istituti di cultura
1. VANI PRINCIPALI	
Camere, cucina, stanze, ecc.	n. _____ sup. utile m ² _____
2. ACCESSORI DIRETTI	
Bagni, W.C.	n. _____ sup. utile m ² _____
Corridoi, ripostigli, ecc.	n. _____ sup. utile m ² _____
SUPERFICIE LORDA (relativa ai punti 1 e 2) m ² _____	
3. ACCESSORI INDIRETTI	
Accessori complementari, cantine, soffitte, lavanderie e simili	n. _____ sup. lorda m ² _____
4. DIPENDENZE ESCLUSIVE	
Balconi, terrazzi, portici	sup. lorda m ² _____
5. PERTINENZE SCOPERTE ESCLUSIVE	
Giardino, cortile	sup. lorda m ² _____
Piscina, tennis, _____	sup. m ² _____
Parcheggio auto per posti	numero _____
6. DATI RELATIVI ALL'ALTEZZA	
Altezza media U.I.U.	cm. _____
Superficie dei vani principali ed accessori diretti aventi altezze medie inferiori a centimetri 230	m ² _____
7. PER LE U.I. CENSIBILI NEL GRUPPO 'B' INTEGRARE CON LE SEGUENTI INFORMAZIONI	
Piani fuori terra	n. _____ m ³ . _____
Piani entro terra	n. _____ m ³ . _____

C Dati Metrici dell' Unità Immobiliare	
C/2 UNITA' IMMOBILIARE CENSIBILE NEL GRUPPO 'C' (Commerciale ed usi diversi da quelli indicati nel prospetto C/1)	
1. LOCALI PRINCIPALI:	
Piano <u>S1</u>	lordi m ² <u>4</u> di cui utili m ² <u>3</u>
2. LOCALI ACCESSORI DIRETTI:	
Piano _____	lordi m ² _____ di cui utili m ² _____
3. LOCALI ACCESSORI INDIRETTI:	
Piano _____	lordi m ² _____ di cui utili m ² _____
Piano _____	lordi m ² _____ di cui utili m ² _____
4. DIPENDENZE ESCLUSIVE	
Balconi, terrazzi, portici	sup. lorda m ² _____
5. PERTINENZE SCOPERTE ESCLUSIVE	
Superficie lorda	m ² _____
Parcheggio auto per posti	numero _____
6. IL LOCALE HA ACCESSO CARRABILE	
Il locale ha accesso carrabile	SI <input checked="" type="checkbox"/> NO <input type="checkbox"/>
7. DATI RELATIVI ALL'ALTEZZA	
Altezza media dei locali principali	cm <u>270</u>
Superficie dei locali principali ed accessori diretti aventi altezze medie inferiori a cm. 230	m ² _____

D Dotazioni Tecnologiche dell' Unità Immobiliare	
IMPIANTO AUTONOMO	
Riscaldamento	<input type="checkbox"/>
Acqua calda	<input type="checkbox"/>
Condizionamento	<input type="checkbox"/>
Citofonico	<input type="checkbox"/>
Video - citofonico	<input type="checkbox"/>
Ascensore ad uso esclusivo	<input type="checkbox"/>
Ascensore : (impianti n. _____)	<input type="checkbox"/>
Ascensore di servizio	<input type="checkbox"/>
Montacarichi	<input type="checkbox"/>
Altro _____	<input type="checkbox"/>

**ACCERTAMENTO DELLA PROPRIETA' IMMOBILIARE URBANA
DICHIARAZIONE DI UNITA'IMMOBILIARE A DESTINAZIONE ORDINARIA**

mod. 1NB - parte II

A Riferimenti Catastali dell' Unità Immobiliare			
Sezione	Foglio	Particella	Subalterno
_____	<u>126</u>	<u>628</u>	<u>538</u>
_____	_____	_____	_____
_____	_____	_____	_____
_____	_____	_____	_____

B Riferimenti Temporal	
Anno:	_____
Di costruzione <u>antec. 1942</u>	Di ristrutturazione totale _____

C Dati Metrici dell' Unità Immobiliare	
C/1 UNITA' IMMOBILIARE CENSIBILE NEL GRUPPO 'A' E 'B'	
<input type="checkbox"/>	Abitazioni o uffici privati
<input type="checkbox"/>	Alloggi collettivi, uffici pubblici, scuole o istituti di cultura
1. VANI PRINCIPALI	
Camere, cucina, stanze, ecc.	n. _____ sup. utile m ² _____
2. ACCESSORI DIRETTI	
Bagni, W.C.	n. _____ sup. utile m ² _____
Corridoi, ripostigli, ecc.	n. _____ sup. utile m ² _____
SUPERFICIE LORDA (relativa ai punti 1 e 2) m ² _____	
3. ACCESSORI INDIRETTI	
Accessori complementari, cantine, soffitte, lavanderie e simili	n. _____ sup. lorda m ² _____
4. DIPENDENZE ESCLUSIVE	
Balconi, terrazzi, portici	sup. lorda m ² _____
5. PERTINENZE SCOPERTE ESCLUSIVE	
Giardino, cortile	sup. lorda m ² _____
Piscina, tennis, _____	sup. m ² _____
Parcheggio auto per posti	numero _____
6. DATI RELATIVI ALL'ALTEZZA	
Altezza media U.I.U.	cm. _____
Superficie dei vani principali ed accessori diretti aventi altezze medie inferiori a centimetri 230	m ² _____
7. PER LE U.I. CENSIBILI NEL GRUPPO 'B' INTEGRARE CON LE SEGUENTI INFORMAZIONI	
Piani fuori terra	n. _____ m ³ . _____
Piani entro terra	n. _____ m ³ . _____

C Dati Metrici dell' Unità Immobiliare	
C/2 UNITA' IMMOBILIARE CENSIBILE NEL GRUPPO 'C' (Commerciale ed usi diversi da quelli indicati nel prospetto C/1)	
1. LOCALI PRINCIPALI:	
Piano <u>S1</u>	lordi m ² <u>3</u> di cui utili m ² <u>3</u>
2. LOCALI ACCESSORI DIRETTI:	
Piano _____	lordi m ² _____ di cui utili m ² _____
3. LOCALI ACCESSORI INDIRETTI:	
Piano _____	lordi m ² _____ di cui utili m ² _____
Piano _____	lordi m ² _____ di cui utili m ² _____
4. DIPENDENZE ESCLUSIVE	
Balconi, terrazzi, portici	sup. lorda m ² _____
5. PERTINENZE SCOPERTE ESCLUSIVE	
Superficie lorda	m ² _____
Parcheggio auto per posti	numero _____
6. IL LOCALE HA ACCESSO CARRABILE	
Il locale ha accesso carrabile	SI <input checked="" type="checkbox"/> NO <input type="checkbox"/>
7. DATI RELATIVI ALL'ALTEZZA	
Altezza media dei locali principali	cm <u>270</u>
Superficie dei locali principali ed accessori diretti aventi altezze medie inferiori a cm. 230	m ² _____

D Dotazioni Tecnologiche dell' Unità Immobiliare	
IMPIANTO AUTONOMO	
Riscaldamento	<input type="checkbox"/>
Acqua calda	<input type="checkbox"/>
Condizionamento	<input type="checkbox"/>
Citofonico	<input type="checkbox"/>
Video - citofonico	<input type="checkbox"/>
Ascensore ad uso esclusivo	<input type="checkbox"/>
Ascensore : (impianti n. _____)	<input type="checkbox"/>
Ascensore di servizio	<input type="checkbox"/>
Montacarichi	<input type="checkbox"/>
Altro _____	<input type="checkbox"/>

**ACCERTAMENTO DELLA PROPRIETA' IMMOBILIARE URBANA
DICHIARAZIONE DI UNITA'IMMOBILIARE A DESTINAZIONE ORDINARIA**

mod. 1NB - parte II

E Caratteristiche Costruttive di Finitura	F Destinazione d'uso e Osservazioni																																															
<p>1. TIPO PREVALENTE DI PAVIMENTAZIONE</p> <table border="1"><thead><tr><th></th><th>Camere o stanze</th><th>Cucina o bagno</th><th>Altri accessori</th></tr></thead><tbody><tr><td>Marmo o pietra naturale</td><td><input type="checkbox"/></td><td><input type="checkbox"/></td><td><input type="checkbox"/></td></tr><tr><td>Piastrelle in ceramica, cotto o gres</td><td><input type="checkbox"/></td><td><input type="checkbox"/></td><td><input type="checkbox"/></td></tr><tr><td>Piastrelle in scaglie marmo</td><td><input type="checkbox"/></td><td><input type="checkbox"/></td><td><input type="checkbox"/></td></tr><tr><td>Moquette o simili</td><td><input type="checkbox"/></td><td><input type="checkbox"/></td><td><input type="checkbox"/></td></tr><tr><td>Gomme o sintetici</td><td><input type="checkbox"/></td><td><input type="checkbox"/></td><td><input type="checkbox"/></td></tr><tr><td>Parquet</td><td><input type="checkbox"/></td><td><input type="checkbox"/></td><td><input type="checkbox"/></td></tr><tr><td>Altro _____</td><td><input type="checkbox"/></td><td><input type="checkbox"/></td><td><input type="checkbox"/></td></tr></tbody></table> <p>2. TIPO PREVALENTE DI INFISSI INTERNI</p> <table border="1"><thead><tr><th></th><th>Porte d'ingresso</th><th>Porte interne</th></tr></thead><tbody><tr><td>Legno</td><td><input type="checkbox"/></td><td><input type="checkbox"/></td></tr><tr><td>Legno tamburato</td><td><input type="checkbox"/></td><td><input type="checkbox"/></td></tr><tr><td>Metallo</td><td><input type="checkbox"/></td><td><input type="checkbox"/></td></tr><tr><td>Altro _____</td><td><input type="checkbox"/></td><td><input type="checkbox"/></td></tr></tbody></table>		Camere o stanze	Cucina o bagno	Altri accessori	Marmo o pietra naturale	<input type="checkbox"/>	<input type="checkbox"/>	<input type="checkbox"/>	Piastrelle in ceramica, cotto o gres	<input type="checkbox"/>	<input type="checkbox"/>	<input type="checkbox"/>	Piastrelle in scaglie marmo	<input type="checkbox"/>	<input type="checkbox"/>	<input type="checkbox"/>	Moquette o simili	<input type="checkbox"/>	<input type="checkbox"/>	<input type="checkbox"/>	Gomme o sintetici	<input type="checkbox"/>	<input type="checkbox"/>	<input type="checkbox"/>	Parquet	<input type="checkbox"/>	<input type="checkbox"/>	<input type="checkbox"/>	Altro _____	<input type="checkbox"/>	<input type="checkbox"/>	<input type="checkbox"/>		Porte d'ingresso	Porte interne	Legno	<input type="checkbox"/>	<input type="checkbox"/>	Legno tamburato	<input type="checkbox"/>	<input type="checkbox"/>	Metallo	<input type="checkbox"/>	<input type="checkbox"/>	Altro _____	<input type="checkbox"/>	<input type="checkbox"/>	<p>1. DESTINAZIONE D'USO</p> <p>RIMESSA _____</p> <p>2. OSSERVAZIONI RELATIVE AL VALORE ED AL CLASSAMENTO PROPOSTO</p> <p>_____</p> <p>_____</p> <p>_____</p> <p>_____</p> <p>_____</p> <p>_____</p> <p>_____</p> <p>_____</p> <p>_____</p> <p>_____</p> <p>_____</p> <p>_____</p> <p>_____</p> <p>_____</p> <p>_____</p> <p>_____</p> <p>_____</p> <p>_____</p> <p>_____</p> <p>_____</p> <p>_____</p> <p>_____</p> <p>_____</p>
	Camere o stanze	Cucina o bagno	Altri accessori																																													
Marmo o pietra naturale	<input type="checkbox"/>	<input type="checkbox"/>	<input type="checkbox"/>																																													
Piastrelle in ceramica, cotto o gres	<input type="checkbox"/>	<input type="checkbox"/>	<input type="checkbox"/>																																													
Piastrelle in scaglie marmo	<input type="checkbox"/>	<input type="checkbox"/>	<input type="checkbox"/>																																													
Moquette o simili	<input type="checkbox"/>	<input type="checkbox"/>	<input type="checkbox"/>																																													
Gomme o sintetici	<input type="checkbox"/>	<input type="checkbox"/>	<input type="checkbox"/>																																													
Parquet	<input type="checkbox"/>	<input type="checkbox"/>	<input type="checkbox"/>																																													
Altro _____	<input type="checkbox"/>	<input type="checkbox"/>	<input type="checkbox"/>																																													
	Porte d'ingresso	Porte interne																																														
Legno	<input type="checkbox"/>	<input type="checkbox"/>																																														
Legno tamburato	<input type="checkbox"/>	<input type="checkbox"/>																																														
Metallo	<input type="checkbox"/>	<input type="checkbox"/>																																														
Altro _____	<input type="checkbox"/>	<input type="checkbox"/>																																														
<p>IL TECNICO</p> <p>data _____</p> <p>Firma e timbro _____</p> <p>IL DICHIARANTE</p> <p>data _____</p> <p>Firma _____</p>	<p>Riservato all'Ufficio</p> <p>Prot. n. _____ Partita n. _____</p> <p>Busta n. _____</p> <p>L' incaricato _____</p>																																															

**ACCERTAMENTO DELLA PROPRIETA' IMMOBILIARE URBANA
 DICHIARAZIONE DI UNITA'IMMOBILIARE A DESTINAZIONE ORDINARIA**

mod. 1NB - parte II

A Riferimenti Catastali dell' Unità Immobiliare			
Sezione	Foglio	Particella	Subalterno
_____	126	628	539
_____	_____	_____	_____
_____	_____	_____	_____
_____	_____	_____	_____

B Riferimenti Temporal	
Anno:	_____
Di costruzione antec. 1942	Di ristrutturazione totale _____

C Dati Metrici dell' Unità Immobiliare	
C/1 UNITA' IMMOBILIARE CENSIBILE NEL GRUPPO 'A' E 'B'	
<input type="checkbox"/>	Abitazioni o uffici privati
<input type="checkbox"/>	Alloggi collettivi, uffici pubblici, scuole o istituti di cultura
1. VANI PRINCIPALI	
Camere, cucina, stanze, ecc.	n. _____ sup. utile m ² _____
2. ACCESSORI DIRETTI	
Bagni, W.C.	n. _____ sup. utile m ² _____
Corridoi, ripostigli, ecc.	n. _____ sup. utile m ² _____
SUPERFICIE LORDA (relativa ai punti 1 e 2) m ² _____	
3. ACCESSORI INDIRETTI	
Accessori complementari, cantine, soffitte, lavanderie e simili	n. _____ sup. lorda m ² _____
4. DIPENDENZE ESCLUSIVE	
Balconi, terrazzi, portici	sup. lorda m ² _____
5. PERTINENZE SCOPERTE ESCLUSIVE	
Giardino, cortile	sup. lorda m ² _____
Piscina, tennis, _____	sup. m ² _____
Parcheggio auto per posti	numero _____
6. DATI RELATIVI ALL'ALTEZZA	
Altezza media U.I.U.	cm. _____
Superficie dei vani principali ed accessori diretti aventi altezze medie inferiori a centimetri 230	m ² _____
7. PER LE U.I. CENSIBILI NEL GRUPPO 'B' INTEGRARE CON LE SEGUENTI INFORMAZIONI	
Piani fuori terra	n. _____ m ³ . _____
Piani entro terra	n. _____ m ³ . _____

C Dati Metrici dell' Unità Immobiliare	
C/2 UNITA' IMMOBILIARE CENSIBILE NEL GRUPPO 'C' (Commerciale ed usi diversi da quelli indicati nel prospetto C/1)	
1. LOCALI PRINCIPALI:	
Piano S1	lordi m ² 4 di cui utili m ² 3
2. LOCALI ACCESSORI DIRETTI:	
Piano _____	lordi m ² _____ di cui utili m ² _____
3. LOCALI ACCESSORI INDIRETTI:	
Piano _____	lordi m ² _____ di cui utili m ² _____
Piano _____	lordi m ² _____ di cui utili m ² _____
4. DIPENDENZE ESCLUSIVE	
Balconi, terrazzi, portici	sup. lorda m ² _____
5. PERTINENZE SCOPERTE ESCLUSIVE	
Superficie lorda	m ² _____
Parcheggio auto per posti	numero _____
6. IL LOCALE HA ACCESSO CARRABILE	
Il locale ha accesso carrabile	SI <input checked="" type="checkbox"/> NO <input type="checkbox"/>
7. DATI RELATIVI ALL'ALTEZZA	
Altezza media dei locali principali	cm 270
Superficie dei locali principali ed accessori diretti aventi altezze medie inferiori a cm. 230	m ² _____

D Dotazioni Tecnologiche dell' Unità Immobiliare	
IMPIANTO AUTONOMO	
Riscaldamento	<input type="checkbox"/>
Acqua calda	<input type="checkbox"/>
Condizionamento	<input type="checkbox"/>
Citofonico	<input type="checkbox"/>
Video - citofonico	<input type="checkbox"/>
Ascensore ad uso esclusivo	<input type="checkbox"/>
Ascensore : (impianti n. _____)	<input type="checkbox"/>
Ascensore di servizio	<input type="checkbox"/>
Montacarichi	<input type="checkbox"/>
Altro _____	<input type="checkbox"/>

**ACCERTAMENTO DELLA PROPRIETA' IMMOBILIARE URBANA
DICHIARAZIONE DI UNITA'IMMOBILIARE A DESTINAZIONE ORDINARIA**

mod. 1NB - parte II

<p>A Riferimenti Catastali dell' Unità Immobiliare</p> <table style="width:100%; border-collapse: collapse;"> <tr> <td style="width:25%;">Sezione</td> <td style="width:25%;">Foglio</td> <td style="width:25%;">Particella</td> <td style="width:25%;">Subalterno</td> </tr> <tr> <td>_____</td> <td style="text-align: center;">126</td> <td style="text-align: center;">628</td> <td style="text-align: center;">540</td> </tr> <tr> <td>_____</td> <td>_____</td> <td>_____</td> <td>_____</td> </tr> <tr> <td>_____</td> <td>_____</td> <td>_____</td> <td>_____</td> </tr> <tr> <td>_____</td> <td>_____</td> <td>_____</td> <td>_____</td> </tr> </table>	Sezione	Foglio	Particella	Subalterno	_____	126	628	540	_____	_____	_____	_____	_____	_____	_____	_____	_____	_____	_____	_____	<p>C Dati Metrici dell' Unità Immobiliare</p> <p>C/2 UNITA' IMMOBILIARE CENSIBILE NEL GRUPPO 'C' (Commerciale ed usi diversi da quelli indicati nel prospetto C/1)</p> <p>1. LOCALI PRINCIPALI: Piano S1 lordi m² 17 di cui utili m² 16</p> <p>2. LOCALI ACCESSORI DIRETTI: Piano _____ lordi m² _____ di cui utili m² _____</p> <p>3. LOCALI ACCESSORI INDIRETTI: Piano _____ lordi m² _____ di cui utili m² _____ Piano _____ lordi m² _____ di cui utili m² _____</p> <p>4. DIPENDENZE ESCLUSIVE Balconi, terrazzi, portici sup. lorda m² _____</p> <p>5. PERTINENZE SCOPERTE ESCLUSIVE Superficie lorda m² _____ Parcheggio auto per posti numero _____</p> <p>6. IL LOCALE HA ACCESSO CARRABILE Il locale ha accesso carrabile SI <input checked="" type="checkbox"/> NO <input type="checkbox"/></p> <p>7. DATI RELATIVI ALL'ALTEZZA Altezza media dei locali principali cm 270 Superficie dei locali principali ed accessori diretti aventi altezze medie inferiori a cm. 230 m² _____</p>
Sezione	Foglio	Particella	Subalterno																		
_____	126	628	540																		
_____	_____	_____	_____																		
_____	_____	_____	_____																		
_____	_____	_____	_____																		
<p>B Riferimenti Temporal</p> <p>Anno: _____ Di costruzione antec. 1942 Di ristrutturazione totale _____</p>	<p>C Dati Metrici dell' Unità Immobiliare</p> <p>C/1 UNITA' IMMOBILIARE CENSIBILE NEL GRUPPO 'A' E 'B'</p> <p><input type="checkbox"/> Abitazioni o uffici privati <input type="checkbox"/> Alloggi collettivi, uffici pubblici, scuole o istituti di cultura</p> <p>1. VANI PRINCIPALI Camere, cucina, stanze, ecc. n. _____ sup. utile m² _____</p> <p>2. ACCESSORI DIRETTI Bagni, W.C. n. _____ sup. utile m² _____ Corridoi, ripostigli, ecc. n. _____ sup. utile m² _____ SUPERFICIE LORDA (relativa ai punti 1 e 2) m² _____</p> <p>3. ACCESSORI INDIRETTI Accessori complementari, cantine, soffitte, lavanderie e simili n. _____ sup. lorda m² _____</p> <p>4. DIPENDENZE ESCLUSIVE Balconi, terrazzi, portici sup. lorda m² _____</p> <p>5. PERTINENZE SCOPERTE ESCLUSIVE Giardino, cortile sup. lorda m² _____ Piscina, tennis, _____ sup. m² _____ Parcheggio auto per posti numero _____</p> <p>6. DATI RELATIVI ALL'ALTEZZA Altezza media U.I.U. cm. _____ Superficie dei vani principali ed accessori diretti aventi altezze medie inferiori a centimetri 230 m² _____</p> <p>7. PER LE U.I. CENSIBILI NEL GRUPPO 'B' INTEGRARE CON LE SEGUENTI INFORMAZIONI Piani fuori terra n. _____ m³. _____ Piani entro terra n. _____ m³. _____</p>																				
<p>D Dotazioni Tecnologiche dell' Unità Immobiliare</p> <p>IMPIANTO AUTONOMO</p> <p>Riscaldamento <input type="checkbox"/></p> <p>Acqua calda <input type="checkbox"/></p> <p>Condizionamento <input type="checkbox"/></p> <p>Citofonico <input type="checkbox"/></p> <p>Video - citofonico <input type="checkbox"/></p> <p>Ascensore ad uso esclusivo <input type="checkbox"/></p> <p>Ascensore : (impianti n. _____) <input type="checkbox"/></p> <p>Ascensore di servizio <input type="checkbox"/></p> <p>Montacarichi <input type="checkbox"/></p> <p>Altro _____ <input type="checkbox"/></p>																					

**ACCERTAMENTO DELLA PROPRIETA' IMMOBILIARE URBANA
 DICHIARAZIONE DI UNITA'IMMOBILIARE A DESTINAZIONE ORDINARIA**

mod. 1NB - parte II

A Riferimenti Catastali dell' Unità Immobiliare			
Sezione	Foglio	Particella	Subalterno
_____	126	628	541
_____	_____	_____	_____
_____	_____	_____	_____
_____	_____	_____	_____

B Riferimenti Temporal	
Anno:	_____
Di costruzione antec. 1942	Di ristrutturazione totale _____

C Dati Metrici dell' Unità Immobiliare	
C/1 UNITA' IMMOBILIARE CENSIBILE NEL GRUPPO 'A' E 'B'	
<input type="checkbox"/>	Abitazioni o uffici privati
<input type="checkbox"/>	Alloggi collettivi, uffici pubblici, scuole o istituti di cultura
1. VANI PRINCIPALI	
Camere, cucina, stanze, ecc.	n. _____ sup. utile m ² _____
2. ACCESSORI DIRETTI	
Bagni, W.C.	n. _____ sup. utile m ² _____
Corridoi, ripostigli, ecc.	n. _____ sup. utile m ² _____
SUPERFICIE LORDA (relativa ai punti 1 e 2) m ² _____	
3. ACCESSORI INDIRETTI	
Accessori complementari, cantine, soffitte, lavanderie e simili	n. _____ sup. lorda m ² _____
4. DIPENDENZE ESCLUSIVE	
Balconi, terrazzi, portici	sup. lorda m ² _____
5. PERTINENZE SCOPERTE ESCLUSIVE	
Giardino, cortile	sup. lorda m ² _____
Piscina, tennis, _____	sup. m ² _____
Parcheggio auto per posti	numero _____
6. DATI RELATIVI ALL'ALTEZZA	
Altezza media U.I.U.	cm. _____
Superficie dei vani principali ed accessori diretti aventi altezze medie inferiori a centimetri 230	m ² _____
7. PER LE U.I. CENSIBILI NEL GRUPPO 'B' INTEGRARE CON LE SEGUENTI INFORMAZIONI	
Piani fuori terra	n. _____ m ³ . _____
Piani entro terra	n. _____ m ³ . _____

C Dati Metrici dell' Unità Immobiliare	
C/2 UNITA' IMMOBILIARE CENSIBILE NEL GRUPPO 'C' (Commerciale ed usi diversi da quelli indicati nel prospetto C/1)	
1. LOCALI PRINCIPALI:	
Piano S1	lordi m ² 8 di cui utili m ² 7
2. LOCALI ACCESSORI DIRETTI:	
Piano _____	lordi m ² _____ di cui utili m ² _____
3. LOCALI ACCESSORI INDIRETTI:	
Piano _____	lordi m ² _____ di cui utili m ² _____
Piano _____	lordi m ² _____ di cui utili m ² _____
4. DIPENDENZE ESCLUSIVE	
Balconi, terrazzi, portici	sup. lorda m ² _____
5. PERTINENZE SCOPERTE ESCLUSIVE	
Superficie lorda	m ² _____
Parcheggio auto per posti	numero _____
6. IL LOCALE HA ACCESSO CARRABILE	
Il locale ha accesso carrabile	SI <input checked="" type="checkbox"/> NO <input type="checkbox"/>
7. DATI RELATIVI ALL'ALTEZZA	
Altezza media dei locali principali	cm 270
Superficie dei locali principali ed accessori diretti aventi altezze medie inferiori a cm. 230	m ² _____

D Dotazioni Tecnologiche dell' Unità Immobiliare	
IMPIANTO AUTONOMO	
Riscaldamento	<input type="checkbox"/>
Acqua calda	<input type="checkbox"/>
Condizionamento	<input type="checkbox"/>
Citofonico	<input type="checkbox"/>
Video - citofonico	<input type="checkbox"/>
Ascensore ad uso esclusivo	<input type="checkbox"/>
Ascensore : (impianti n. _____)	<input type="checkbox"/>
Ascensore di servizio	<input type="checkbox"/>
Montacarichi	<input type="checkbox"/>
Altro _____	<input type="checkbox"/>

ACCERTAMENTO DELLA PROPRIETA' IMMOBILIARE URBANA
DICHIARAZIONE DI UNITA'IMMOBILIARE A DESTINAZIONE ORDINARIA

E Caratteristiche Costruttive di Finitura	F Destinazione d'uso e Osservazioni																																															
<p>1. TIPO PREVALENTE DI PAVIMENTAZIONE</p> <table style="width: 100%; border-collapse: collapse;"> <thead> <tr> <th style="width: 60%;"></th> <th style="width: 15%; text-align: center;">Camere o stanze</th> <th style="width: 15%; text-align: center;">Cucina o bagno</th> <th style="width: 10%; text-align: center;">Altri accessori</th> </tr> </thead> <tbody> <tr> <td>Marmo o pietra naturale</td> <td style="text-align: center;"><input type="checkbox"/></td> <td style="text-align: center;"><input type="checkbox"/></td> <td style="text-align: center;"><input type="checkbox"/></td> </tr> <tr> <td>Piastrelle in ceramica, cotto o gres</td> <td style="text-align: center;"><input type="checkbox"/></td> <td style="text-align: center;"><input type="checkbox"/></td> <td style="text-align: center;"><input type="checkbox"/></td> </tr> <tr> <td>Piastrelle in scaglie marmo</td> <td style="text-align: center;"><input type="checkbox"/></td> <td style="text-align: center;"><input type="checkbox"/></td> <td style="text-align: center;"><input type="checkbox"/></td> </tr> <tr> <td>Moquette o simili</td> <td style="text-align: center;"><input type="checkbox"/></td> <td style="text-align: center;"><input type="checkbox"/></td> <td style="text-align: center;"><input type="checkbox"/></td> </tr> <tr> <td>Gomme o sintetici</td> <td style="text-align: center;"><input type="checkbox"/></td> <td style="text-align: center;"><input type="checkbox"/></td> <td style="text-align: center;"><input type="checkbox"/></td> </tr> <tr> <td>Parquet</td> <td style="text-align: center;"><input type="checkbox"/></td> <td style="text-align: center;"><input type="checkbox"/></td> <td style="text-align: center;"><input type="checkbox"/></td> </tr> <tr> <td>Altro _____</td> <td style="text-align: center;"><input type="checkbox"/></td> <td style="text-align: center;"><input type="checkbox"/></td> <td style="text-align: center;"><input type="checkbox"/></td> </tr> </tbody> </table> <p>2. TIPO PREVALENTE DI INFISSI INTERNI</p> <table style="width: 100%; border-collapse: collapse;"> <thead> <tr> <th style="width: 60%;"></th> <th style="width: 15%; text-align: center;">Porte d'ingresso</th> <th style="width: 15%; text-align: center;">Porte interne</th> </tr> </thead> <tbody> <tr> <td>Legno</td> <td style="text-align: center;"><input type="checkbox"/></td> <td style="text-align: center;"><input type="checkbox"/></td> </tr> <tr> <td>Legno tamburato</td> <td style="text-align: center;"><input type="checkbox"/></td> <td style="text-align: center;"><input type="checkbox"/></td> </tr> <tr> <td>Metallo</td> <td style="text-align: center;"><input type="checkbox"/></td> <td style="text-align: center;"><input type="checkbox"/></td> </tr> <tr> <td>Altro _____</td> <td style="text-align: center;"><input type="checkbox"/></td> <td style="text-align: center;"><input type="checkbox"/></td> </tr> </tbody> </table>		Camere o stanze	Cucina o bagno	Altri accessori	Marmo o pietra naturale	<input type="checkbox"/>	<input type="checkbox"/>	<input type="checkbox"/>	Piastrelle in ceramica, cotto o gres	<input type="checkbox"/>	<input type="checkbox"/>	<input type="checkbox"/>	Piastrelle in scaglie marmo	<input type="checkbox"/>	<input type="checkbox"/>	<input type="checkbox"/>	Moquette o simili	<input type="checkbox"/>	<input type="checkbox"/>	<input type="checkbox"/>	Gomme o sintetici	<input type="checkbox"/>	<input type="checkbox"/>	<input type="checkbox"/>	Parquet	<input type="checkbox"/>	<input type="checkbox"/>	<input type="checkbox"/>	Altro _____	<input type="checkbox"/>	<input type="checkbox"/>	<input type="checkbox"/>		Porte d'ingresso	Porte interne	Legno	<input type="checkbox"/>	<input type="checkbox"/>	Legno tamburato	<input type="checkbox"/>	<input type="checkbox"/>	Metallo	<input type="checkbox"/>	<input type="checkbox"/>	Altro _____	<input type="checkbox"/>	<input type="checkbox"/>	<p>1. DESTINAZIONE D'USO</p> <p>MAGAZZINO</p> <hr/> <hr/> <p>2. OSSERVAZIONI RELATIVE AL VALORE ED AL CLASSAMENTO PROPOSTO</p> <hr/> <hr/> <hr/> <hr/> <hr/> <hr/> <hr/> <hr/> <hr/> <hr/> <hr/> <hr/> <hr/> <hr/> <hr/> <hr/> <hr/> <hr/> <hr/> <hr/> <hr/> <hr/>
	Camere o stanze	Cucina o bagno	Altri accessori																																													
Marmo o pietra naturale	<input type="checkbox"/>	<input type="checkbox"/>	<input type="checkbox"/>																																													
Piastrelle in ceramica, cotto o gres	<input type="checkbox"/>	<input type="checkbox"/>	<input type="checkbox"/>																																													
Piastrelle in scaglie marmo	<input type="checkbox"/>	<input type="checkbox"/>	<input type="checkbox"/>																																													
Moquette o simili	<input type="checkbox"/>	<input type="checkbox"/>	<input type="checkbox"/>																																													
Gomme o sintetici	<input type="checkbox"/>	<input type="checkbox"/>	<input type="checkbox"/>																																													
Parquet	<input type="checkbox"/>	<input type="checkbox"/>	<input type="checkbox"/>																																													
Altro _____	<input type="checkbox"/>	<input type="checkbox"/>	<input type="checkbox"/>																																													
	Porte d'ingresso	Porte interne																																														
Legno	<input type="checkbox"/>	<input type="checkbox"/>																																														
Legno tamburato	<input type="checkbox"/>	<input type="checkbox"/>																																														
Metallo	<input type="checkbox"/>	<input type="checkbox"/>																																														
Altro _____	<input type="checkbox"/>	<input type="checkbox"/>																																														
<p>IL TECNICO</p> <p>data _____</p> <p>Firma e timbro _____</p>	<p>IL DICHIARANTE</p> <p>data _____</p> <p>Firma _____</p>																																															
<p>Riservato all'Ufficio</p> <p>Prot. n. _____ Partita n. _____</p> <p>Busta n. _____</p> <p>L' incaricato _____</p>																																																

ACQUISIZIONE DATI METRICI - CALCOLO DELLE SUPERFICI CATASTALI

Unita' immobiliare n. 2								
Sezione:	Foglio: 126	Particella: 628	Subalterno: 534					
Tipologia		Altezza	Tipologia		Altezza	Tipologia		Altezza
Ambiente	Superficie	< 150 cm	Ambiente	Superficie	< 150 cm	Ambiente	Superficie	< 150 cm
A1	9							

Unita' immobiliare n. 3								
Sezione:	Foglio: 126	Particella: 628	Subalterno: 535					
Tipologia		Altezza	Tipologia		Altezza	Tipologia		Altezza
Ambiente	Superficie	< 150 cm	Ambiente	Superficie	< 150 cm	Ambiente	Superficie	< 150 cm
A1	5							

Unita' immobiliare n. 4								
Sezione:	Foglio: 126	Particella: 628	Subalterno: 536					
Tipologia		Altezza	Tipologia		Altezza	Tipologia		Altezza
Ambiente	Superficie	< 150 cm	Ambiente	Superficie	< 150 cm	Ambiente	Superficie	< 150 cm
A1	4							

Unita' immobiliare n. 5								
Sezione:	Foglio: 126	Particella: 628	Subalterno: 537					
Tipologia		Altezza	Tipologia		Altezza	Tipologia		Altezza
Ambiente	Superficie	< 150 cm	Ambiente	Superficie	< 150 cm	Ambiente	Superficie	< 150 cm
A1	4							

Unita' immobiliare n. 6								
Sezione:	Foglio: 126	Particella: 628	Subalterno: 538					
Tipologia		Altezza	Tipologia		Altezza	Tipologia		Altezza
Ambiente	Superficie	< 150 cm	Ambiente	Superficie	< 150 cm	Ambiente	Superficie	< 150 cm
A1	3							

LEGENDA - Decodifica Tipologie di Ambiente previsti:

- A - Vani aventi funzione principale / accessori a diretto servizio dei principali. Per le categorie C/1 e C/6 i vani aventi funzione principale saranno indicati con A1, i vani accessori a diretto servizio con A2
- B - Vani accessori a indiretto servizio della tipologia A qualora comunicanti
- C - Vani accessori a indiretto servizio della tipologia A qualora non comunicanti
- D - Balconi, terrazzi e simili comunicanti con i vani della tipologia A
- E - Balconi, terrazzi e simili non comunicanti con i vani della tipologia A
- F - Aree scoperte o assimilabili

ACQUISIZIONE DATI METRICI - CALCOLO DELLE SUPERFICI CATASTALI

Unita' immobiliare n. 7								
Sezione:	Foglio: 126	Particella: 628	Subalterno: 539					
Tipologia	Altezza	Tipologia	Altezza	Tipologia	Altezza	Tipologia	Altezza	Altezza
Ambiente	Superficie	< 150 cm	Ambiente	Superficie	< 150 cm	Ambiente	Superficie	< 150 cm
A1	4							

Unita' immobiliare n. 8								
Sezione:	Foglio: 126	Particella: 628	Subalterno: 540					
Tipologia	Altezza	Tipologia	Altezza	Tipologia	Altezza	Tipologia	Altezza	Altezza
Ambiente	Superficie	< 150 cm	Ambiente	Superficie	< 150 cm	Ambiente	Superficie	< 150 cm
A1	17							

Unita' immobiliare n. 9								
Sezione:	Foglio: 126	Particella: 628	Subalterno: 541					
Tipologia	Altezza	Tipologia	Altezza	Tipologia	Altezza	Tipologia	Altezza	Altezza
Ambiente	Superficie	< 150 cm	Ambiente	Superficie	< 150 cm	Ambiente	Superficie	< 150 cm
A1	8							

LEGENDA - Decodifica Tipologie di Ambiente previsti:

- A - Vani aventi funzione principale / accessori a diretto servizio dei principali. Per le categorie C/1 e C/6 i vani aventi funzione principale saranno indicati con A1, i vani accessori a diretto servizio con A2
- B - Vani accessori a indiretto servizio della tipologia A qualora comunicanti
- C - Vani accessori a indiretto servizio della tipologia A qualora non comunicanti
- D - Balconi, terrazzi e simili comunicanti con i vani della tipologia A
- E - Balconi, terrazzi e simili non comunicanti con i vani della tipologia A
- F - Aree scoperte o assimilabili

ACCERTAMENTO DELLA PROPRIETA' IMMOBILIARE URBANA
ELENCO DEI SUBALTERNI ASSEGNATI

Elenco Subalterni

Comune		Sezione		Foglio		Particella		Tipo mappale		del:
FIRENZE				126		628				
Sub.	UBICAZIONE via/piazza	n° civ.	Piani	Scala	Int.	Entità di Costruzione		DESCRIZIONE		
	VIA FRANCESCO DATINI	46	4					ABITAZIONI DI TIPO ECONOMICO		
1	VIA FRANCESCO DATINI	46/D						UFFICI E STUDI PRIVATI		
2	VIA FRANCESCO DATINI		T					NEGOZI E BOTTEGHE		
3	VIA FRANCESCO DATINI							SOPPRESSA PATRITA C		
4	VIA FRANCESCO DATINI	46/R	T					NEGOZI E BOTTEGHE		
5	VIA FRANCESCO DATINI		T					NEGOZI E BOTTEGHE		
6	VIA AMBROGIO TRAVERSARI	25/A	T					NEGOZI E BOTTEGHE		
7	VIA AMBROGIO TRAVERSARI		T					NEGOZZI E BOTTEGHE		
8	VIA AMBROGIO TRAVERSARI		T					NEGOZI E BOTTEGHE		
9	VIA AMBROGIO TRAVERSARI	27/B	S1-T					SOPPRESSA		
10	VIA FRANCESCO DATINI	48	2					ABITAZIONI DI TIPO ECONOMICO		
11	VIA FRANCESCO DATINI	46	1					ABITAZIONI DI TIPO ECONOMICO		
12	VIA FRANCESCO DATINI	46	1					ABITAZIONI DI TIPO ECONOMICO		
13	VIA FRANCESCO DATINI	46	1					ABITAZIONI DI TIPO ECONOMICO		
14	VIA FRANCESCO DATINI	46	1					ABITAZIONI DI TIPO ECONOMICO		
15	VIA FRANCESCO DATINI	46	1					ABITAZIONI DI TIPO ECONOMICO		
16	VIA FRANCESCO DATINI	46	2					ABITAZIONI DI TIPO ECONOMICO		
17	VIA FRANCESCO DATINI	46	2					ABITAZIONI DI TIPO ECONOMICO		
18	VIA FRANCESCO DATINI	46	2					ABITAZIONI DI TIPO ECONOMICO		
19	VIA FRANCESCO DATINI	46	2					ABITAZIONI DI TIPO ECONOMICO		
20	VIA FRANCESCO DATINI	46	2					ABITAZIONI DI TIPO ECONOMICO		
21	VIA FRANCESCO DATINI	46	3					ABITAZIONI DI TIPO ECONOMICO		
22	VIA FRANCESCO DATINI							SOPPRESSA PARTITA C		
23	VIA FRANCESCO DATINI							SOPPRESSA PARTITA C		
24	VIA FRANCESCO DATINI	46	3					ABITAZIONI DI TIPO ECONOMICO		
25	VIA FRANCESCO DATINI	46	3					ABITAZIONI DI TIPO ECONOMICO		

ACCERTAMENTO DELLA PROPRIETA' IMMOBILIARE URBANA
ELENCO DEI SUBALTERNI ASSEGNATI

Elenco Subalterni

Comune		Sezione		Foglio		Particella		Tipo mappale del:	
FIRENZE				126		628			
Sub.	UBICAZIONE via/piazza	n° civ.	Piani	Scala	Int.	Entità di Costruzione	DESCRIZIONE		
25	VIA FRANCESCO DATINI	46	3				ECONOMICO		
26	VIA FRANCESCO DATINI						SOPPRESSA PARTITA C		
27	VIA FRANCESCO DATINI	46	4				ABITAZIONI DI TIPO ECONOMICO		
28	VIA FRANCESCO DATINI	46	4				ABITAZIONI DI TIPO ECONOMICO		
29	VIA FRANCESCO DATINI	46	4				ABITAZIONI DI TIPO ECONOMICO		
30	VIA FRANCESCO DATINI	46	5				ABITAZIONI DI TIPO ECONOMICO		
31	VIA FRANCESCO DATINI	46	5				ABITAZIONI DI TIPO ECONOMICO		
32	VIA FRANCESCO DATINI	46	5				ABITAZIONI DI TIPO ECONOMICO		
33	VIA FRANCESCO DATINI	46	6				ABITAZIONI DI TIPO ECONOMICO		
34	VIA FRANCESCO DATINI	46	6				ABITAZIONI DI TIPO ECONOMICO		
35	VIA FRANCESCO DATINI	46/B	T				NEGOZI E BOTTEGHE		
500	VIA FRANCESCO DATINI	46	3				UFFICI E STUDI PRIVATI		
501	VIA FRANCESCO DATINI	46	4				BENE COMUNE NON CENSIBILE TRATTASI DI INGRESSO A COMUNE AI SUB. 502, 503, 504		
502	VIA FRANCESCO DATINI	46	4				ABITAZIONI DI TIPO ECONOMICO		
503	VIA FRANCESCO DATINI	46	4				ABITAZIONI DI TIPO ECONOMICO		
504	VIA FRANCESCO DATINI	46	4				ABITAZIONI DI TIPO ECONOMICO		
505	VIA FRANCESCO DATINI	46	S1				BENE COMUNE NON CENSIBILE TRATTASI DI INGRESSO A COMUNE AI SUBALTERNI DAL 507 AL 510, DAL 523 AL 528 E 532		
506							SOPPRESSO		
507	VIA FRANCESCO DATINI	46	S1				MAGAZZINI E LOCALI DI DEPOSITO		
508	VIA FRANCESCO DATINI	46	S1				MAGAZZINI E LOCALI DI DEPOSITO		

**ACCERTAMENTO DELLA PROPRIETA' IMMOBILIARE URBANA
ELENCO DEI SUBALTERNI ASSEGNATI**

Elenco Subalterni

Comune FIRENZE		Sezione		Foglio 126		Particella 628		Tipo mappale	del:
Sub.	UBICAZIONE via/piazza	n° civ.	Piani	Scala	Int.	Entità di Costruzione	DESCRIZIONE		
509	VIA FRANCESCO DATINI	46	S1				MAGAZZINI E LOCALI DI DEPOSITO		
510	VIA FRANCESCO DATINI	46	S1				MAGAZZINI E LOCALI DI DEPOSITO		
511							SOPPRESSO		
512							SOPPRESSO		
513							SOPPRESSO		
514							SOPPRESSO		
515	via ambrogio traversari	27/B	S1				BENE COMUNE, ACESSO PER I SUBALTERNI DAL 518 AL 522 DAL 532 AL 533, PER ACCESSO CONTATORI DAL SUB. 507 AL 510, DAL SUB. 523 AL 528		
516	via ambrogio traversari	27/B	S1				BENE COMUNE, ACESSO DAL SUB. 518 AL 522, PER MANOVRA 532 E 533		
517	via ambrogio traversari	27/B	S1				BENE COMUNE, ACESSO PER I SUBALTERNI DAL 532 AL 533 PER ACCESSO CONTATORI SUB. 510, DAL 518 AL 522, DAL SUB. 523 AL 528		
518	via ambrogio traversari	27/B	S1				BOX		
519	via ambrogio traversari	27/B	S1				BOX		
520	via ambrogio traversari	27/B	S1				LOCALE DI DEPOSITO		
521	via ambrogio traversari	27/B	S1				BENE COMUNE, ACESSO AI SUB 519 E 520		
522	via ambrogio traversari	27/B	S1				LOCALE DI DEPOSITO		
523	via francesco datini	46	S1				LOCALE DI DEPOSITO		
524	via francesco datini	46	S1				LOCALE DI DEPOSITO		
525	via francesco datini	46	S1				LOCALE DI DEPOSITO		
526	via francesco datini	46	S1				LOCALE DI DEPOSITO		
527	via francesco datini	46	S1				BENE COMUNE, ACESSO SUBALTERNI DAL 523 AL 526		
528	via francesco datini	46	S1				LOCALE DI DEPOSITO		
529							SOPPRESSO		
530							SOPPRESSO		
531	via francesco datini	46	T-S1				BENE COMUNE A TUTTI I SUBALTERNI, SCALE DI ACCESSO CORTE INTERNA PT		

**ACCERTAMENTO DELLA PROPRIETA' IMMOBILIARE URBANA
ELENCO DEI SUBALTERNI ASSEGNATI**

Elenco Subalterni

Comune FIRENZE		Sezione		Foglio 126		Particella 628		Tipo mappale del:	
Sub.	UBICAZIONE via/piazza	n° civ.	Piani	Scala	Int.	Entità di Costruzione	DESCRIZIONE		
531	via francesco datini	46	T-S1				E EX WC. PT		
532							SOPPRESSO		
533	via ambrogio traversari	27/B	S1				LOCALE DI DEPOSITO		
534	via ambrogio traversari	27	S1		B		MAGAZZINO		
535	via ambrogio traversari	27	S1		B		MAGAZZINO		
536	via ambrogio traversari	27	S1		B		RIMESSA		
537	via ambrogio traversari	27	S1		B		RIMESSA		
538	via ambrogio traversari	27	S1		B		RIMESSA		
539	via ambrogio traversari	27	S1		B		RIMESSA		
540	via ambrogio traversari	27	S1		B		MAGAZZINO		
541	via ambrogio traversari	27	S1		B		MAGAZZINO		
542	via ambrogio traversari	27	S1		B		BENE COMUNE NON CENSIBILE		
							CON I SUBALTERNI 534,535		
							536,537,538,539,540,541		
							CON DESTINAZIONE		
							MAGAZZINO E RIMESSA		
Protocollo _____		data _____							
IL TECNICO Arch. BELLOTTA CARLO									
ALBO DEGLI ARCHITETTI DELLA PROVINCIA DI FIRENZE n. 3682									
Codice Fiscale: BLLCRL53R19Z614C		_____ firma e timbro							



ELABORATO PLANIMETRICO PARZIALE

PIANO QUARTO

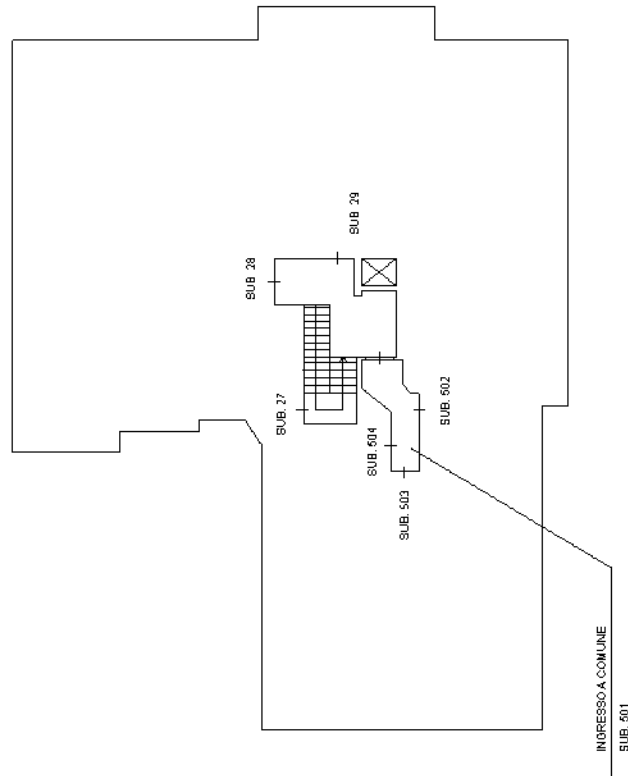

VIA F. DATINI

VIA A. TRAVERSARI

PIANO SEMINTERRATO

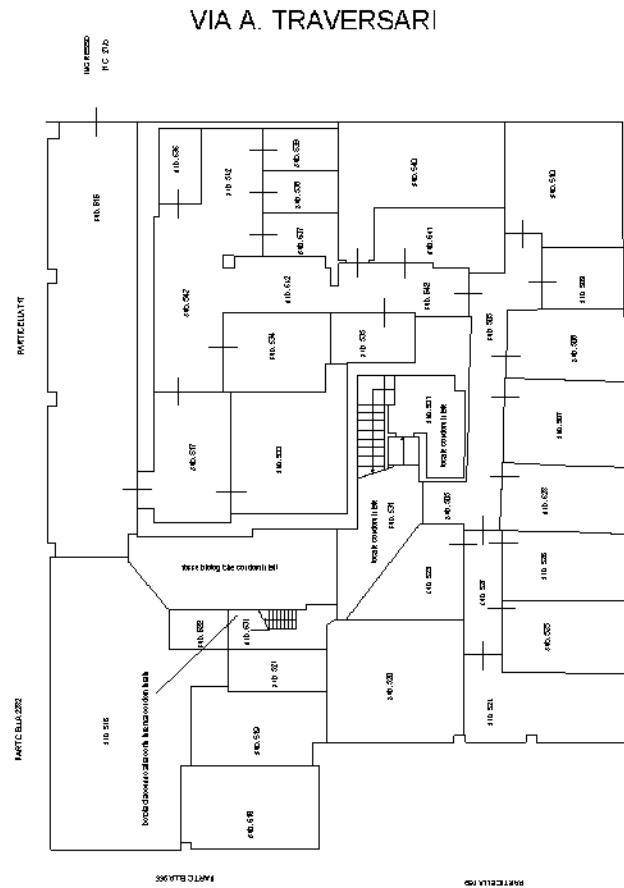

VIA F. DATINI

VIA A. TRAVERSARI

PIANO TERRA

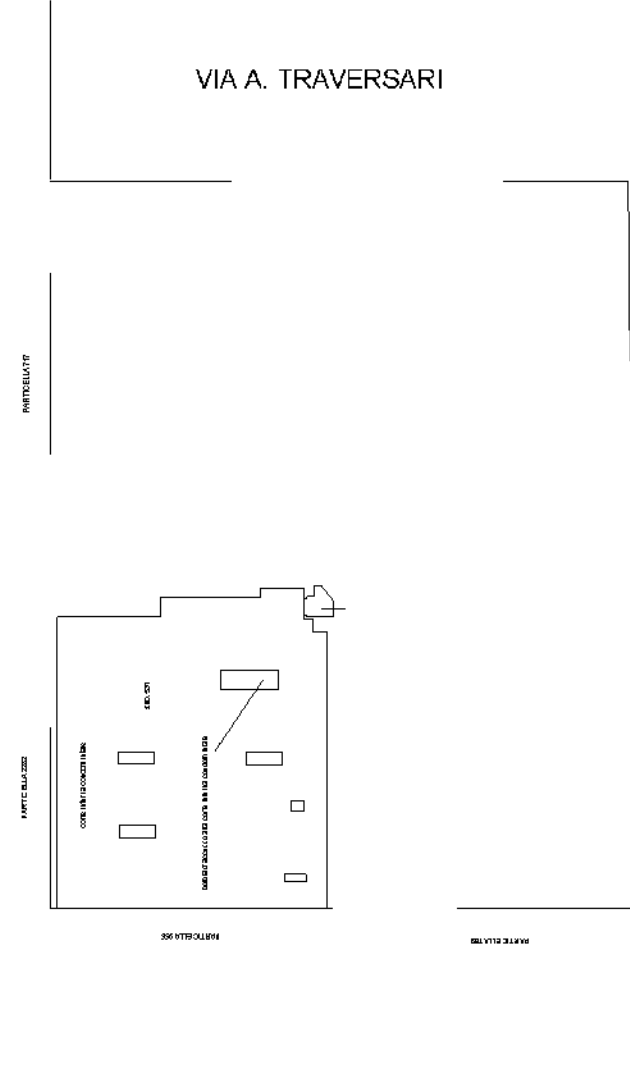

VIA F. DATINI

VIA A. TRAVERSARI

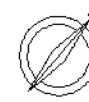

Scala 1:500

Dichiarazione protocollo n. _____ del _____	
Comune di Firenze	
Via Ambrogio Traversari _____ civ. 27	
Identificativi Catastali: Sezione: Foglio: 126 Particella: 628 Subalterno: 534	Compilata da: Bellotta Carlo Isoritto all'albo: Architetti Prov. Firenze _____ N. 3682

Planimetria
Scheda n. 1 Scala 1:100

PIANO SEMINTERRATO

H= 2,70

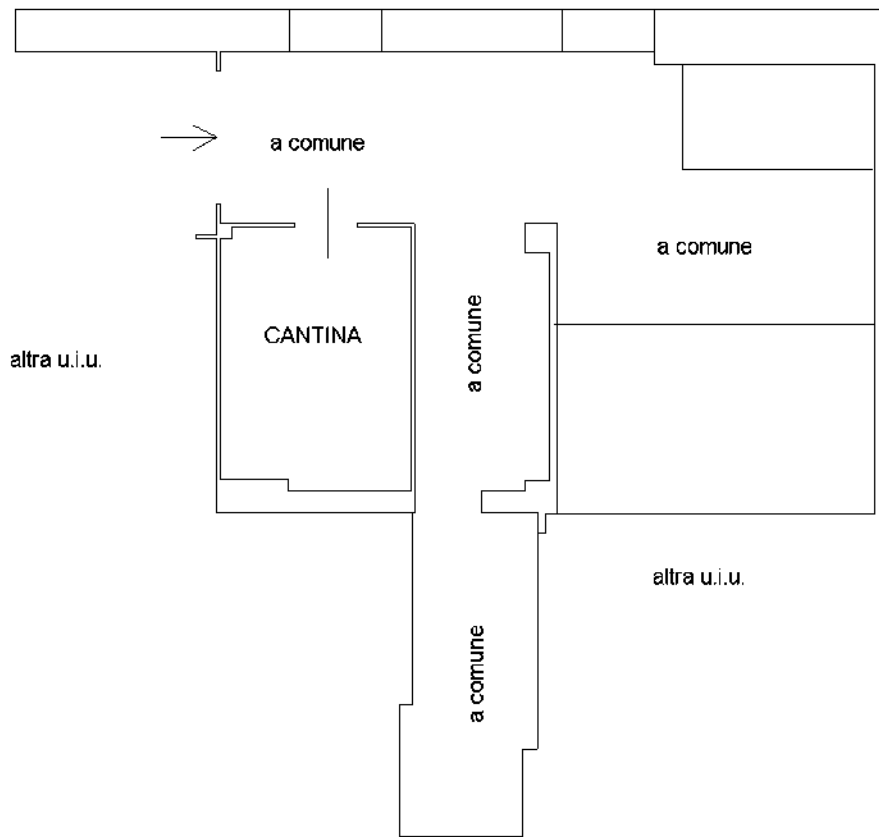

VIA TRAVERSARI

VIA DATINI

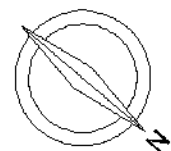

Scala 1:200



Planimetria

Scheda n. 1

Scala 1:100

PIANO SEMINTERRATO

H= 2,70

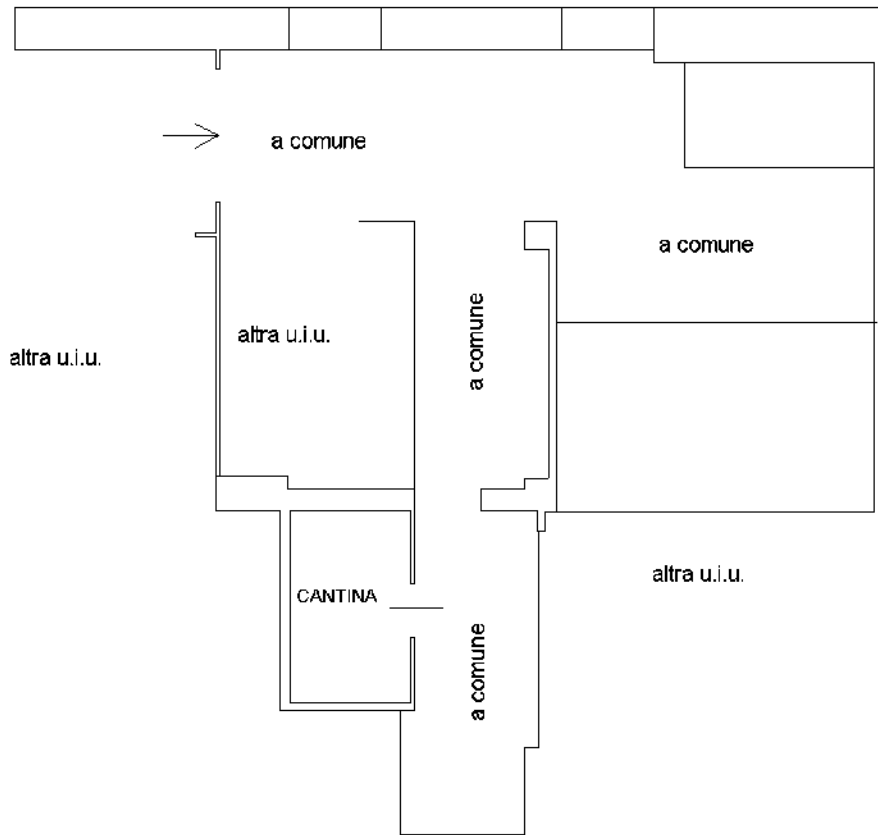

VIA TRAVERSARI

VIA DATINI

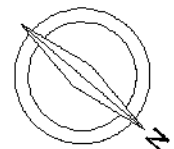

Scala 1:100



Planimetria

Scheda n. 1

Scala 1:100

PIANO SEMINTERRATO

H= 2,70

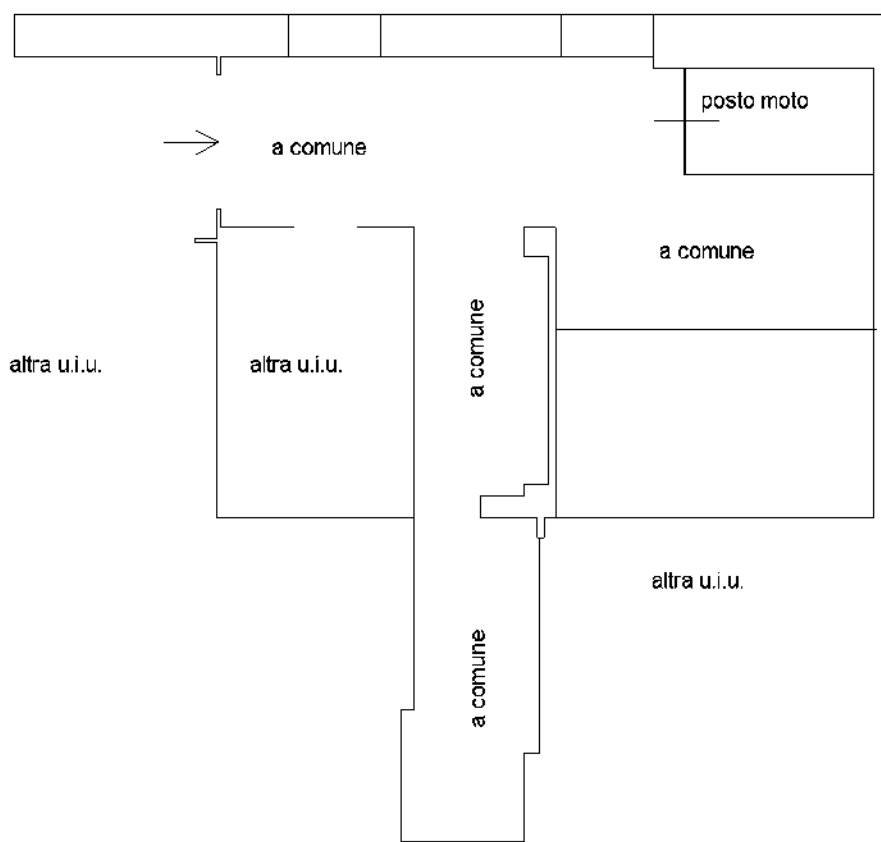

VIA DATINI

VIA TRAVERSARI

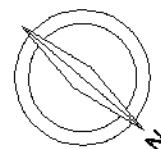

Scala 1:100



Dichiarazione protocollo n. _____ del _____	
Comune di Firenze	
Via Ambrogio Traversari _____ civ. 27	
Identificativi Catastali:	Compilata da: Bellotta Carlo
Sezione:	Isritto all'albo: Architetti
Foglio: 126	
Particella: 628	
Subalterno: 537	
	Prov. Firenze N. 3682

Planimetria
Scheda n. 1 Scala 1:100

PIANO SEMINTERRATO

H= 2,70

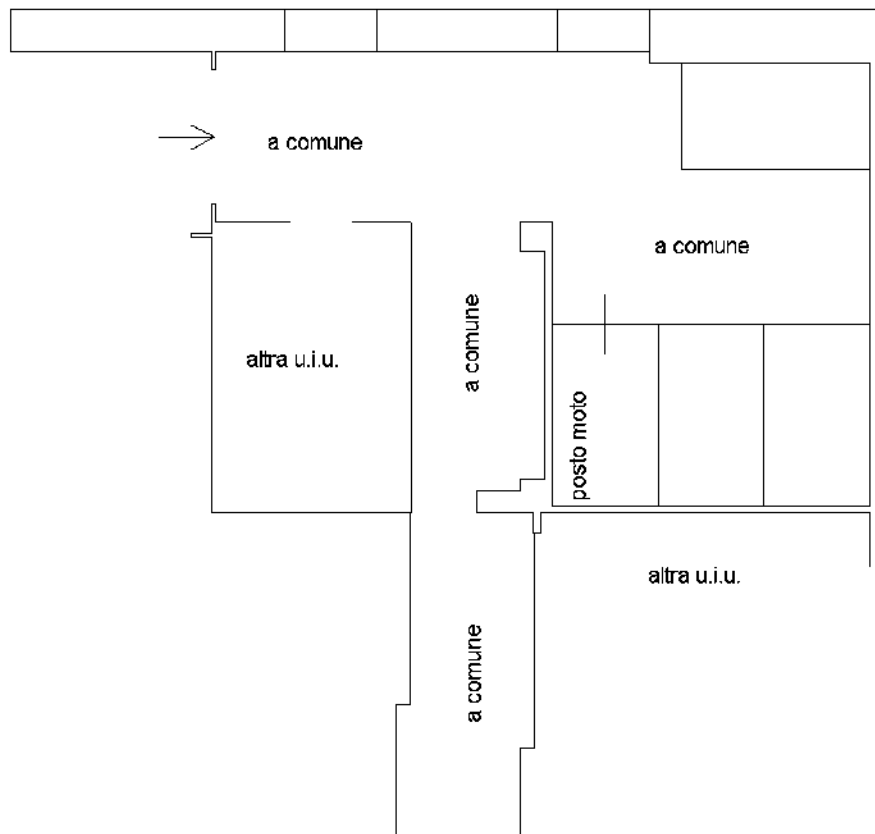

VIA DATINI

VIA TRAVERSARI

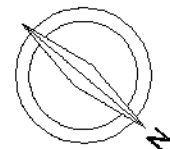

Scala 1:100



Dichiarazione protocollo n. _____ del _____	
Comune di Firenze	
Via Ambrogio Traversari	civ. 27
Identificativi Catastali: Sezione: Foglio: 126 Particella: 628 Subalterno: 538	Compilata da: Bellotta Carlo Isritto all'albo: Architetti Prov. Firenze N. 3682

Planimetria
Scheda n. 1 Scala 1:100

PIANO SEMINTERRATO

H= 2,70

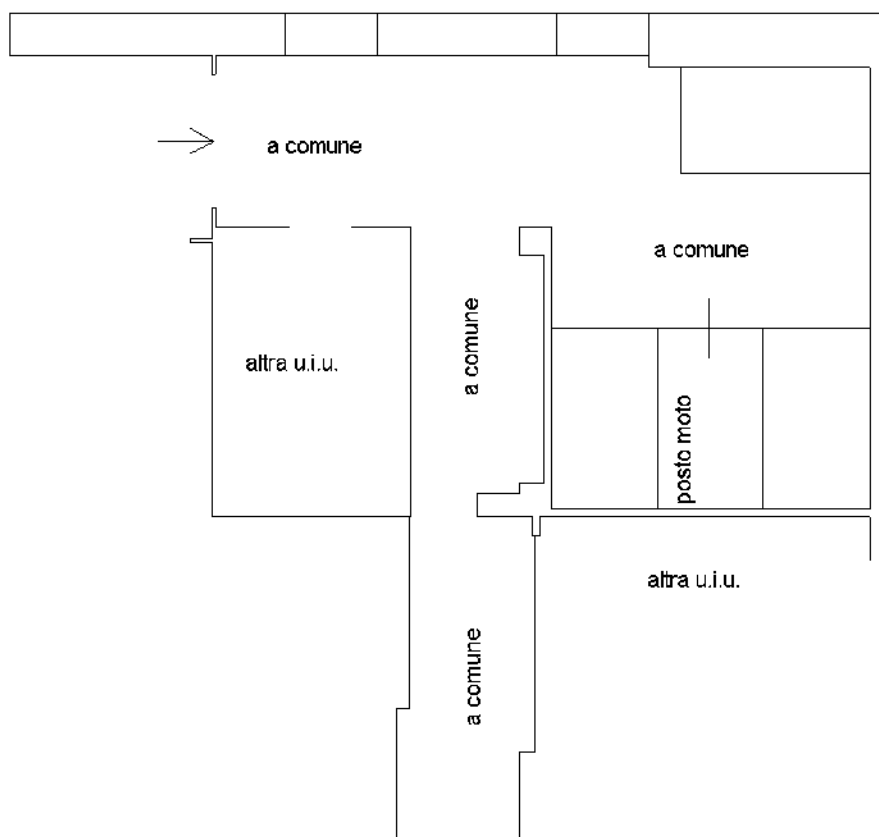

VIA DATINI

VIA TRAVERSARI

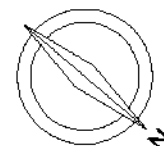

Scala 1:100



Dichiarazione protocollo n. _____ del _____	
Comune di Firenze	
Via Ambrogio Traversari _____ civ. 27	
Identificativi Catastali:	Compilata da: Bellotta Carlo
Sezione:	Isritto all'albo: Architetti
Foglio: 126	
Particella: 628	
Subalterno: 539	
	Prov. Firenze N. 3682

Planimetria
Scheda n. 1 Scala 1:100

PIANO SEMINTERRATO

H= 2,70

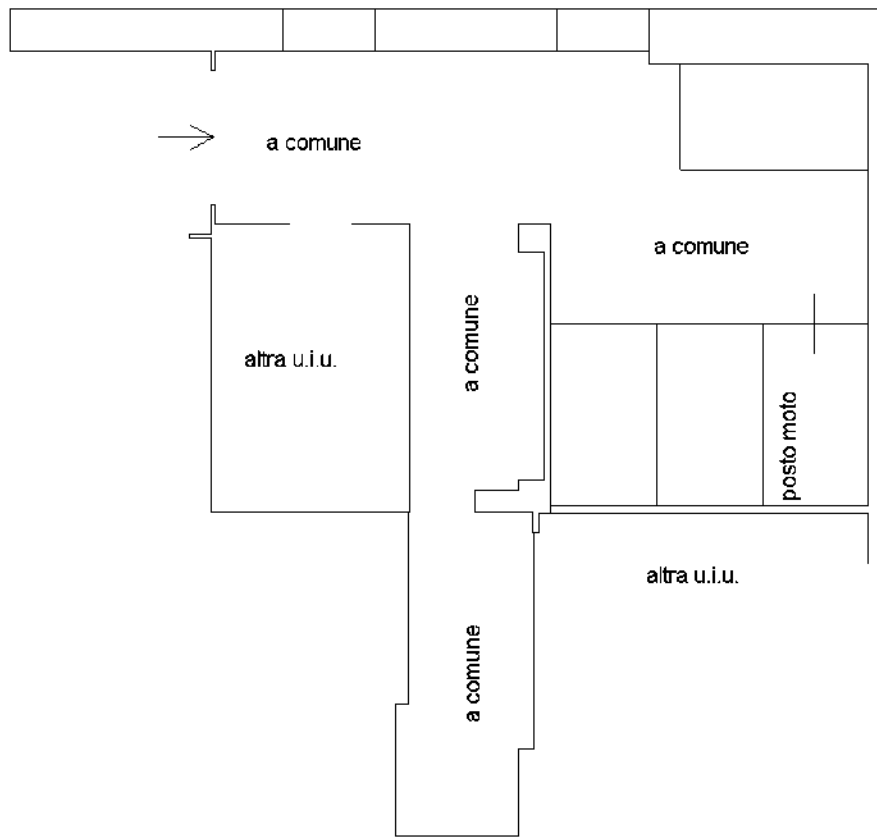

VIA TRAVERSARI

VIA DATINI

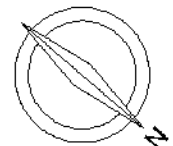

Scala 1:100



Dichiarazione protocollo n. _____ del _____

Comune di Firenze

Via Ambrogio Traversari

civ. 27

Identificativi Catastali:

Sezione:

Foglio: 126

Particella: 628

Subalterno: 540

Compilata da:
Bellotta Carlo

Isritto all'albo:
Architetti

Prov. Firenze

N. 3682

Planimetria

Scheda n. 1

Scala 1:100

PIANO SEMINTERRATO

H= 2,70

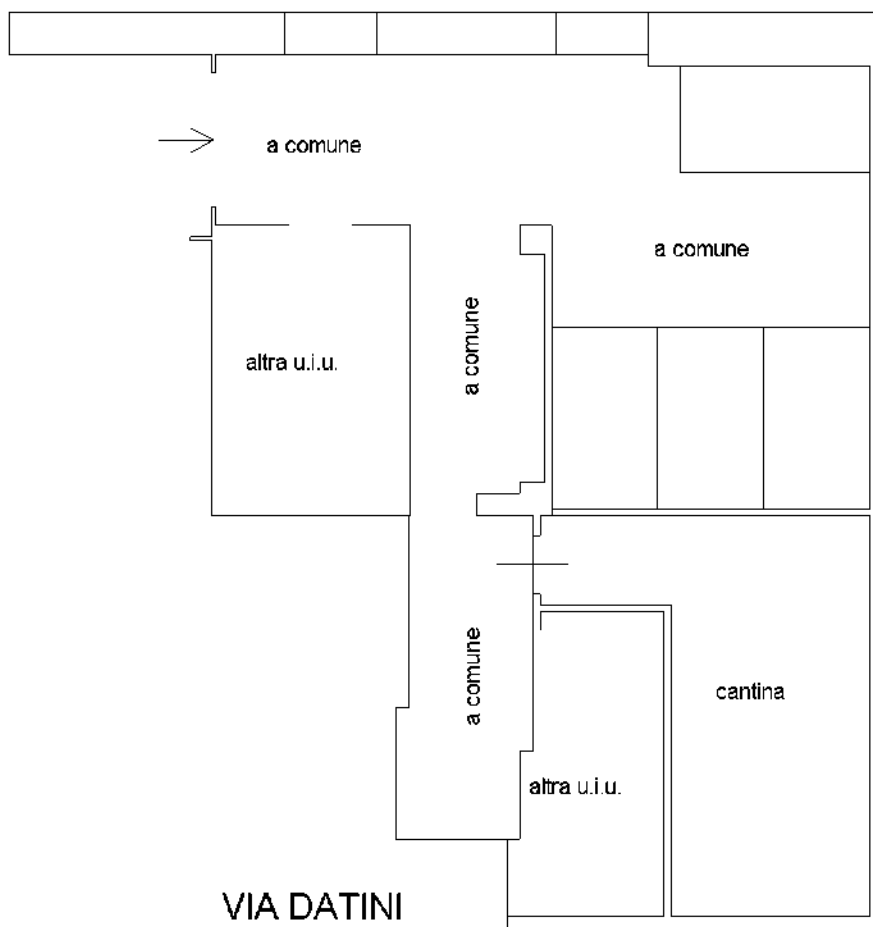

VIA TRAVERSARI

VIA DATINI

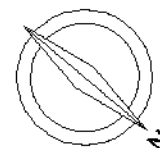

Scala 1:100



PIANO SEMINTERRATO

H= 2,70

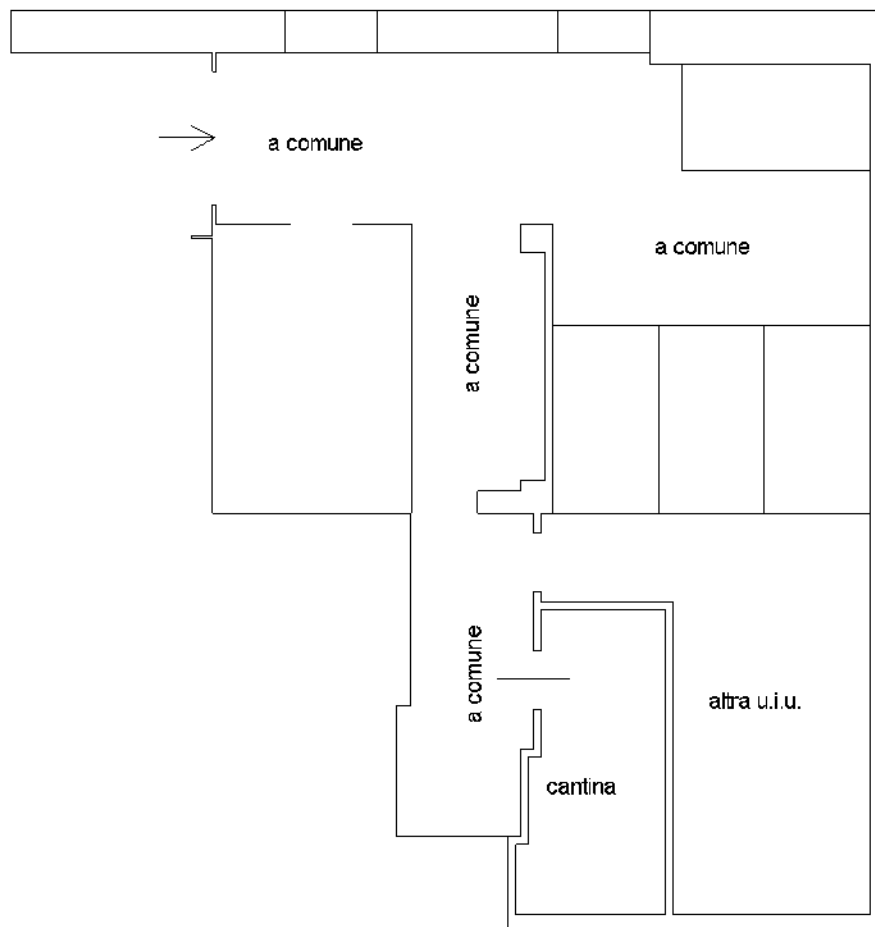

VIA TRAVERSARI

VIA DATINI

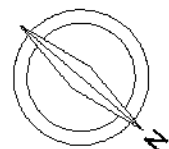

Scala 1:100

