

**Agenzia del Territorio
CATASTO FABBRICATI
Ufficio Provinciale di
Roma**

Dichiarazione protocollo n. RM0253215 del 21/02/2008

Planimetria di u.i.u. in Comune di Roma

Via Claudio Asello

civ. 70

Identificativi Catastali:

Sezione:

Foglio: 955

Particella: 359

Subalterno: 505

Compilata da:

Di Giulio Giuseppina

Iscritto all'albo:

Architetti

Prov. Roma

N. 8268

Scheda n. 1

Scala 1:500

PIANO INTERRATO

MAGAZZINO

H=5.00

VIA PONZIO COMINIO

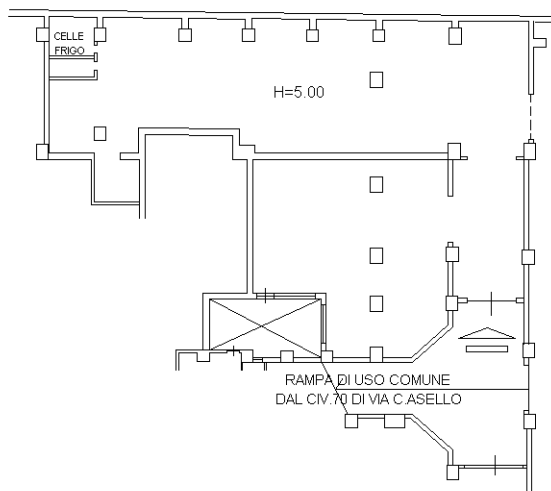

SUB.507

SUB.506

RAMPA DI USO COMUNE
DAL CIV.70 DI VIA C.ASELLO



Ultima planimetria in atti