

**Agenzia delle Entrate  
CATASTO FABBRICATI**  
Ufficio provinciale di Roma

Dichiarazione protocollo n. RM0238513 del 06/06/2022  
Comune di Castelnuovo Di Porto  
Circonvallazione Protezione Civile

Identificativi Catastali:  
Sezione: 34  
Foglio: 34  
Particella: 283  
Subalterno: 502

Compilata da:  
Capriani Pietro  
Iscritto all'albo:  
Architetti  
Prov. Roma  
N. 15825

Planimetria  
Scala 1: 500

Edificio 1  
PIANO T  
sette 1.a

Intermedia = 5,20

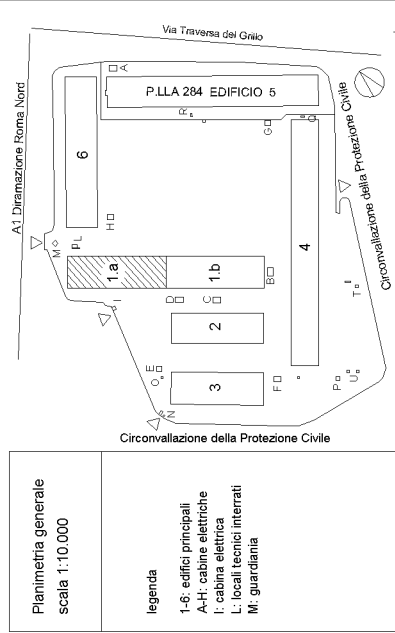

Ultima planimetria in atti

**Agenzia delle Entrate**  
**CATASTO FABBRICATI**  
 Ufficio provinciale di  
 Roma

Dichiarazione protocollo n. RM0238513 del 06/06/2022  
 Comune di Castelnuovo Di Porto  
 Circonvallazione Protezione Civile

Identificativi Catastali:  
 Sezione: 34  
 Foglio: 34  
 Particella: 283  
 Subalterno: 502

Compilata da:  
 Caproni Pietro  
 Iscritto all'albo:  
 Architetti  
 Prov. Roma  
 N. 15825

Planimetria  
 Scheda 1: 500  
 Scala 1: 500

Edificio 1  
 Piano T  
 Spessore 1.b  
 In media = 5,20

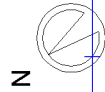
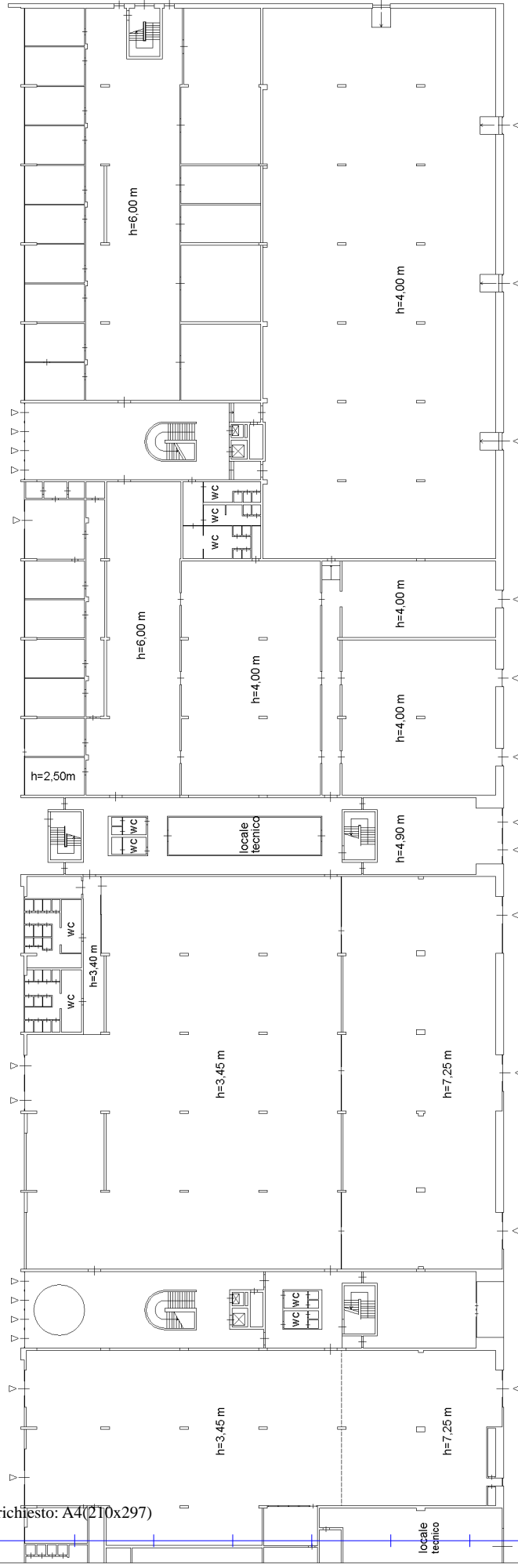
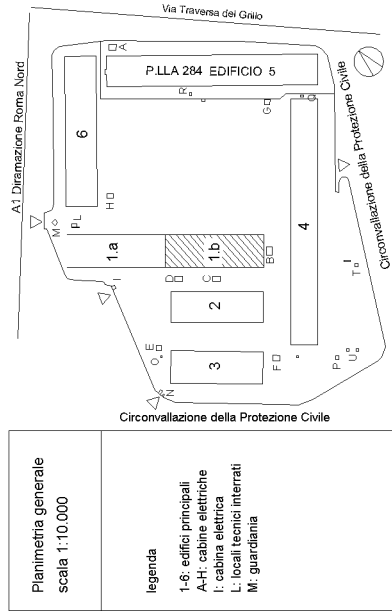

**Agenzia delle Entrate  
CATASTO FABBRICATI**  
Ufficio provinciale di  
Roma

Dichiarazione protocollo n. RM0238513 del 06/06/2022  
Comune di Castelnuovo Di Porto  
Circonvallazione Protezione Civile

Planimetria  
Scala 1: 500

Identificativi Catastali:  
Sezione: 34  
Foglio: 34  
Particella: 283  
Subalterno: 502

Compilata da:  
Capriani Pietro  
Iscritto all'albo:  
Architetti  
Prov. Roma  
N. 15825

civ. 2-4

Ultima planimetria in atti

Data: 10/06/2022 - n. T213150 - Richiedente: RSARRT59C08H501H

Totale schede: 20 Formato acquisizione: A3(297x420) - Formato stampa richiesto: A4(210x297)

Edificio 1  
PIANO 1  
settore 1.a  
h=2,70

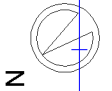
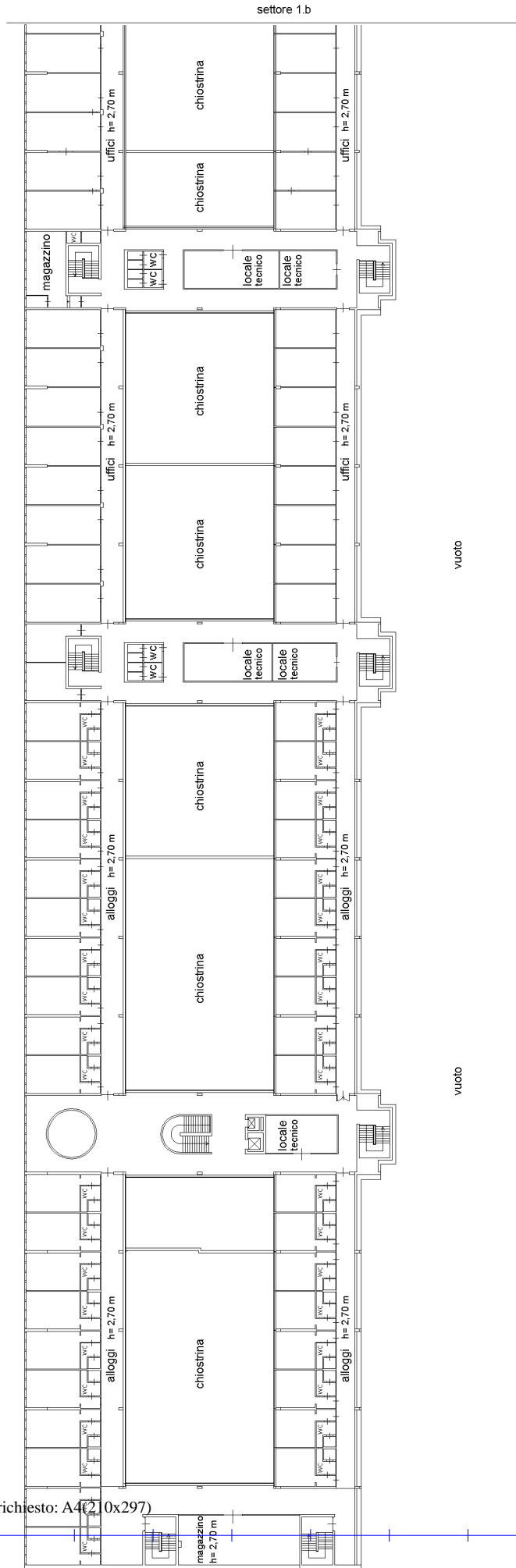
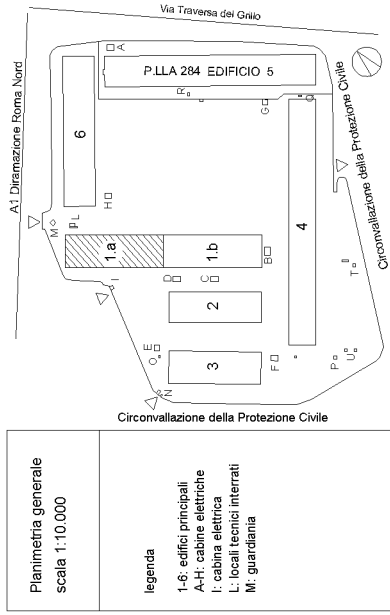

**Agenzia delle Entrate**  
**CATASTO FABBRICATI**  
Ufficio provinciale di  
Roma

Dichiarazione protocollo n. RM0238513 del 06/06/2022  
Comune di Castelnuovo Di Porto  
Circonvallazione Protezione Civile

Identificativi Catastali:  
Sezione: 34  
Foglio: 34  
Particella: 283  
Subalterno: 502

Compilata da:  
Caproni Pietro  
Iscritto all'albo:  
Architetti  
Prov. Roma  
N. 15825

Planimetria  
Scala 1: 500  
Scheda 4

Ultima planimetria in atti

Edificio 1  
Piano 1  
sette 1.b  
H=2,70

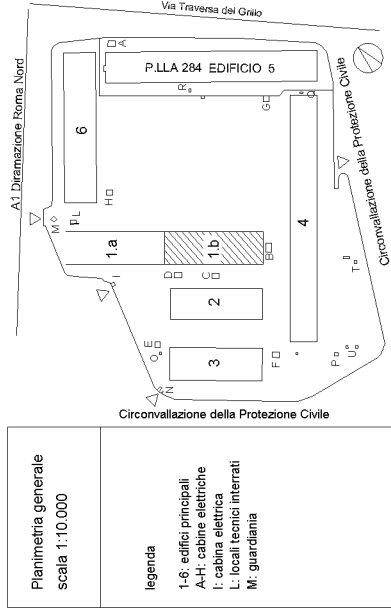

Planimetria generale  
scala 1:10.000

legenda  
1-6: edifici principali  
A-H: cabine elettriche  
I: cabina elettrica  
L: locali tecnici interrati  
M: guardiana

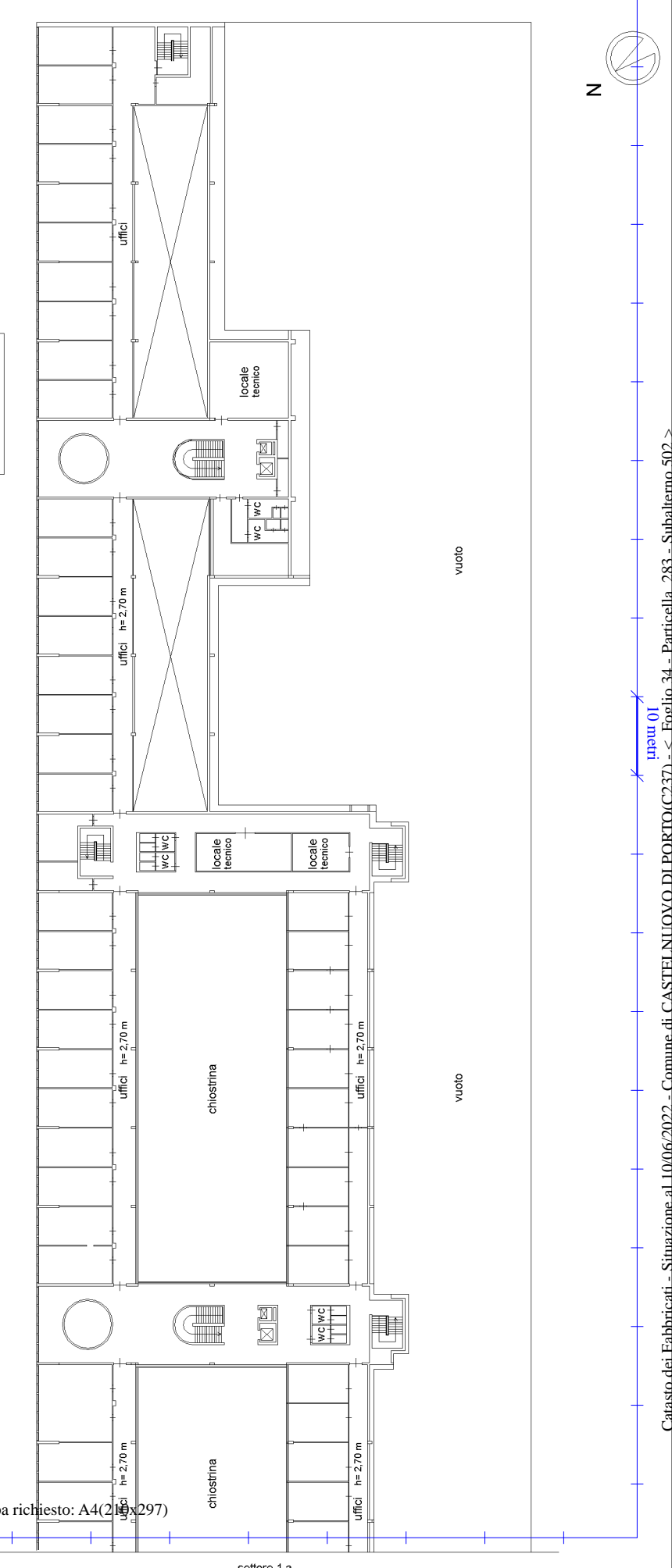

**Agenzia delle Entrate**  
**CATASTO FABBRICATI**  
 Ufficio provinciale di  
**Roma**

Dichiarazione protocollo n. RM0238513 del 06/06/2022  
 Comune di Castelnuovo Di Porto  
 Circonvallazione Protezione Civile

Identificativi Catastali:  
 Sezione: 34  
 Foglio: 34  
 Particella: 283  
 Subalterno: 502

Compilata da:  
 Capriani Pietro  
 Iscritto all'albo:  
 Architetti  
 Prov. Roma  
 N. 15825

Planimetria  
 Scheda 5  
 Scala 1: 500

civ. 2-4

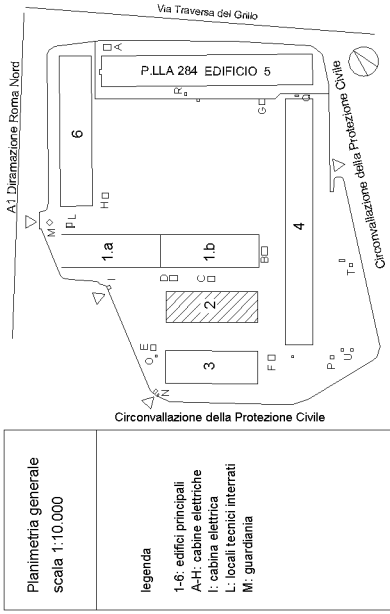

Planimetria generale  
 scala 1:10.000

legenda  
 1-6: edifici principali  
 A-H: cabine elettriche  
 I: cabina elettrica  
 L: locali tecnici interrati  
 M: guardiana

Ultima planimetria in atti

Edificio 2  
 PIANOT  
 H= 3,40

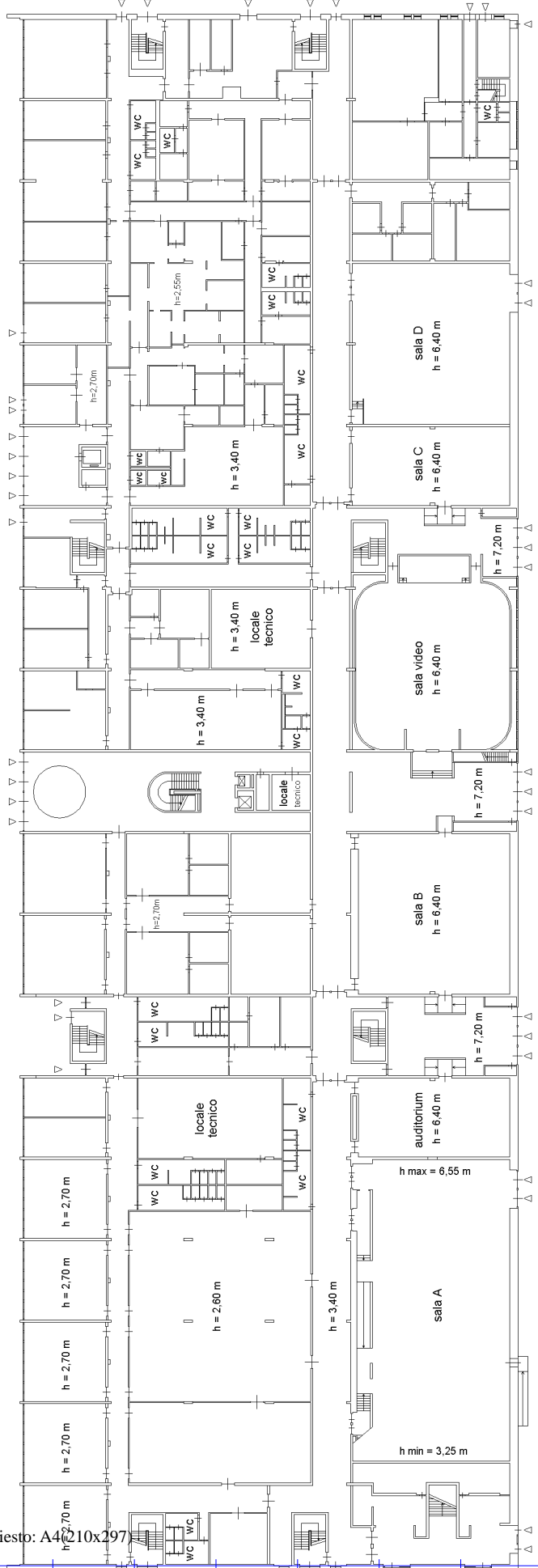

**Agenzia delle Entrate  
CATASTO FABBRICATI  
Ufficio provinciale di  
Roma**

Dichiarazione protocollo n. RM0238513 del 06/06/2022  
Comune di Castelnuovo Di Porto  
Circonvallazione Protezione Civile

Identificativi Catastali:  
Sezione: 34  
Foglio: 34  
Particella: 283  
Subalterno: 502

Compilata da:  
Caproni Pietro  
Iscritto all'albo:  
Architetti  
Prov. Roma  
N. 15825

Ultima planimetria in atti  
Piantina n. 6  
Scala 1: 500

Edificio 5  
PIANO 1  
H = 2,70m  
Totale schede: 20  
Formato di acquisizione: A3(297x420) - Formato stampa richiesto: A4(210x297)

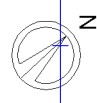
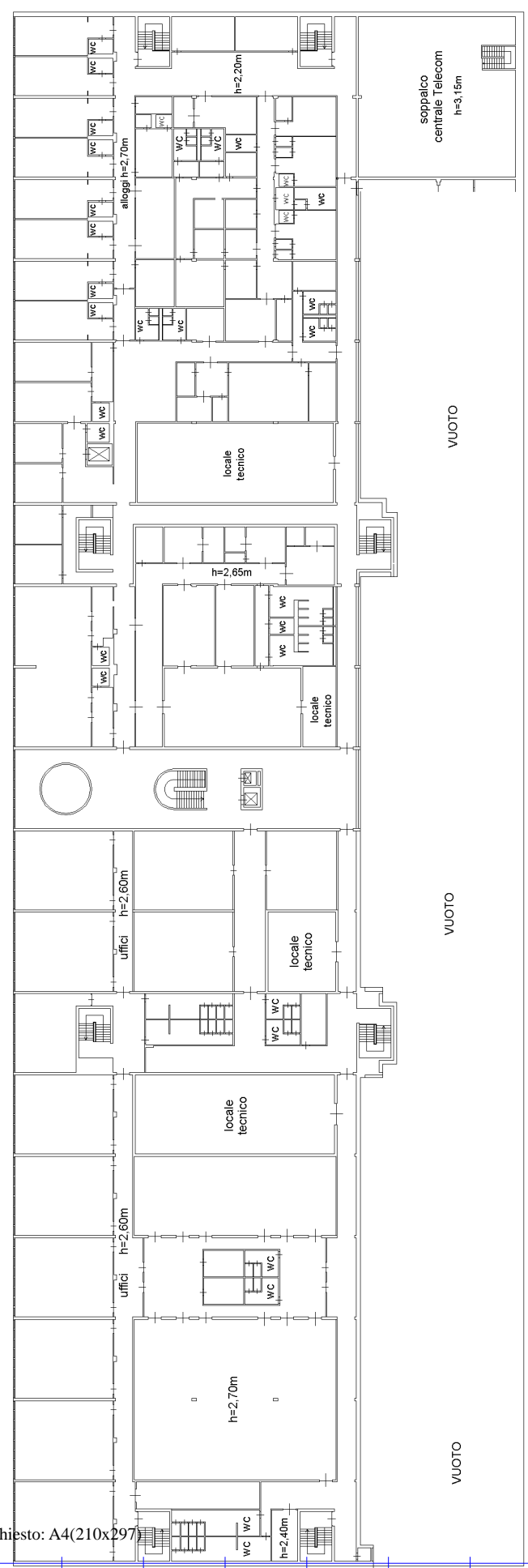
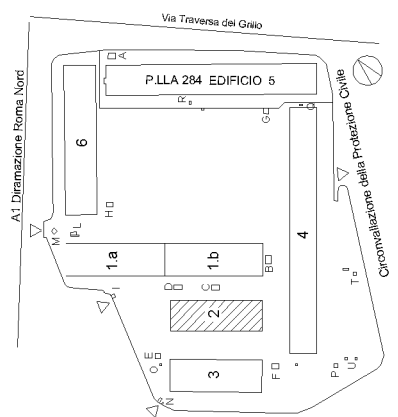
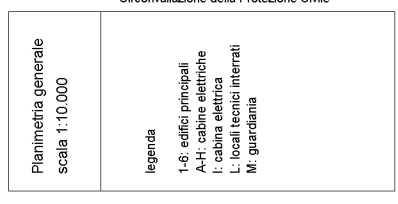

**Agenzia delle Entrate  
CATASTO FABBRICATI**  
Ufficio provinciale di  
Roma

Dichiarazione protocollo n. RM0238513 del 06/06/2022  
Comune di Castelnuovo Di Porto  
Circonvallazione Protezione Civile

civ. 2-4

Identificativi Catastali:  
Sezione: 34  
Foglio: 34  
Particella: 283  
Subalterno: 502

Compilata da:  
Capriani Pietro  
Iscritto all'albo:  
Architetti  
Prov. Roma  
N. 15825

Planimetria  
Scala 1: 500

Edificio 3  
PIANO T  
h = 3,40 m

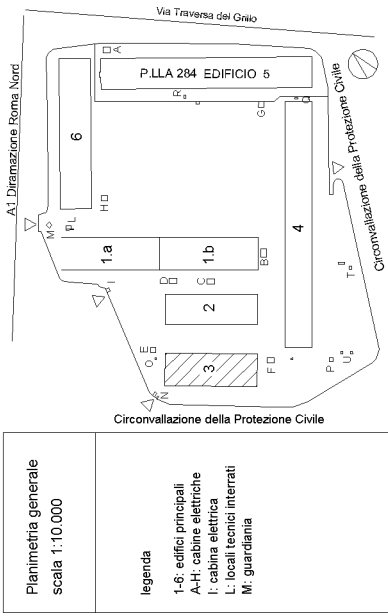

Planimetria generale  
scala 1:10.000

- legenda
- 1-6: edifici principali
  - A-H: cabine elettriche
  - I: cabina elettrica
  - L: locali tecnici interrati
  - M: guardiana

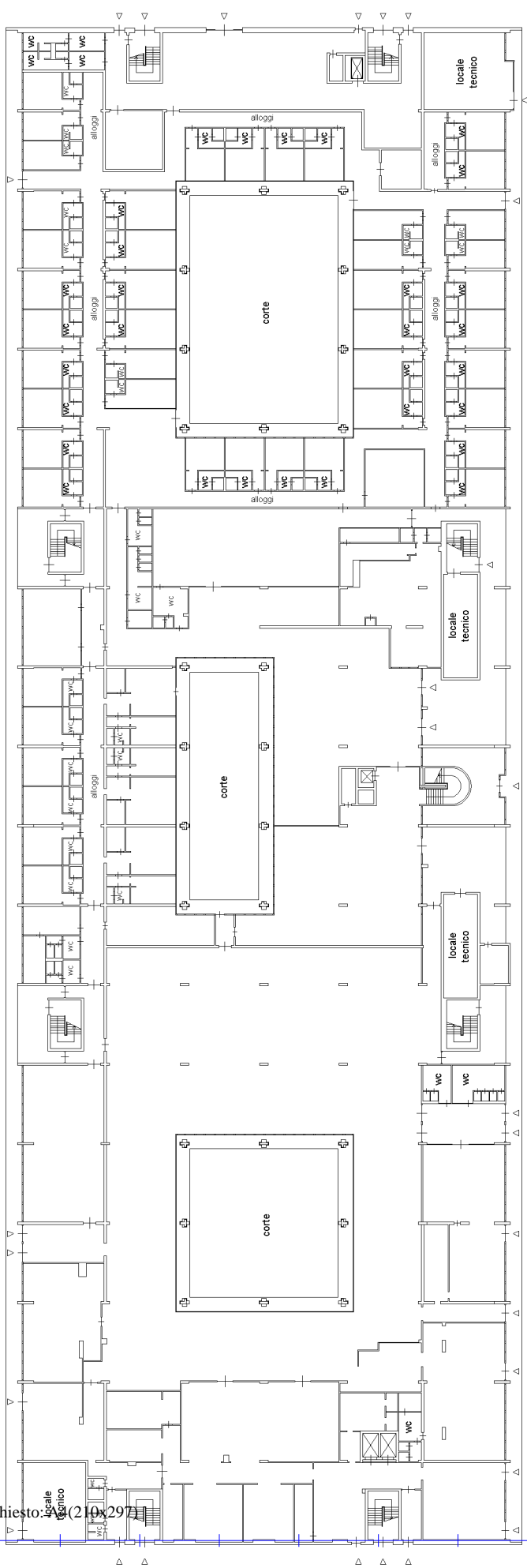

**Agenzia delle Entrate**  
**CATASTO FABBRICATI**  
 Ufficio provinciale di  
 Roma

Dichiarazione protocollo n. RM0238513 del 06/06/2022  
 Comune di Castelnuovo Di Porto  
 Circonvallazione Protezione Civile

Identificativi Catastali:  
 Sezione: 34  
 Foglio: 34  
 Particella: 283  
 Subalterno: 502

Compilata da:  
 Capriani Pietro  
 Iscritto all'albo:  
 Architetti  
 Provv. Roma  
 N. 15825

Planimetria  
 Scheda 8  
 Scala 1: 500

civ. 2-4

**Edificio 3**  
**PIANO 1**  
**h = 3,40 m**

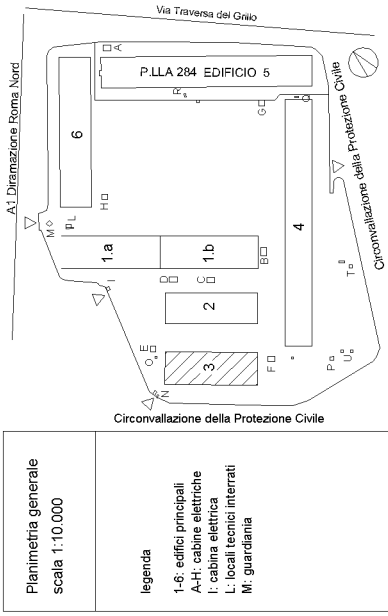

Planimetria generale  
 scala 1:10.000

- legenda
- 1-f. edifici principali
  - A-H. cabine elettriche
  - I. cabina elettrica
  - L. locali tecnici interrati
  - M: guardiana

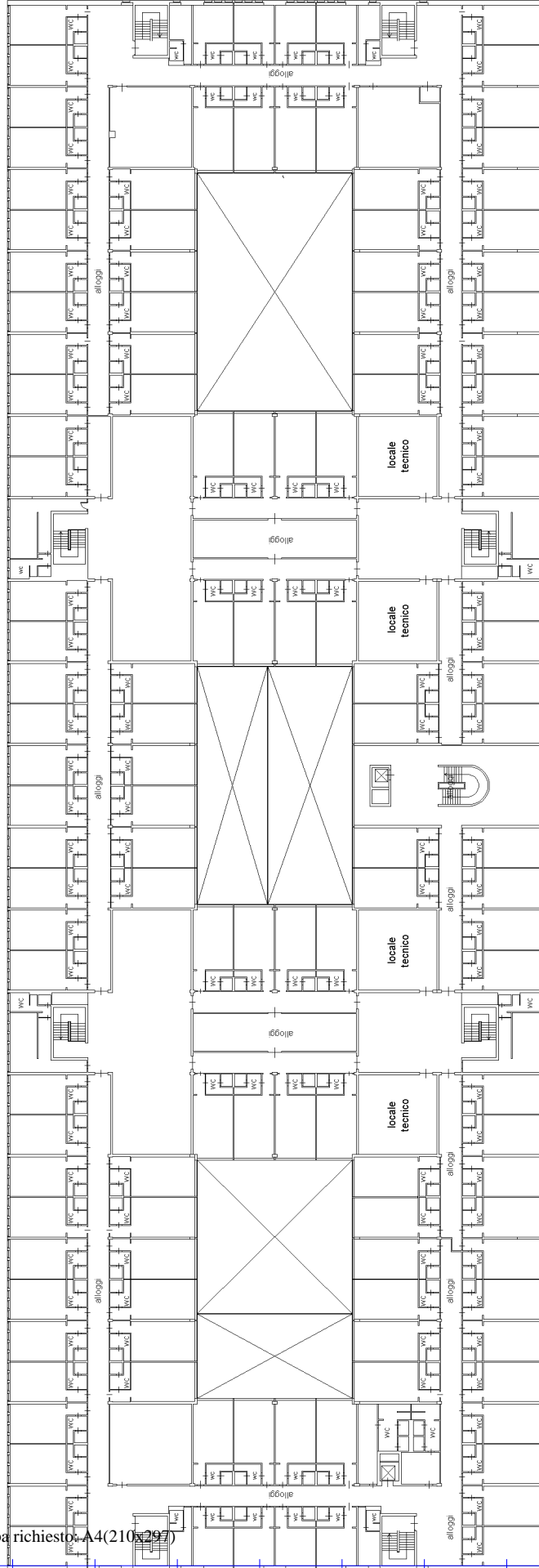

Ultima planimetria in atti







**Agenzia delle Entrate**  
**CATASTO FABBRICATI**  
 Ufficio provinciale di  
 Roma

Dichiarazione protocollo n. RM0238513 del 06/06/2022  
 Comune di Castelnuovo Di Porto  
 Circonvallazione Protezione Civile

Ultima planimetria in atti

Scala 1: 500

Identificativi Catastali:  
 Sezione: 34  
 Foglio: 34  
 Particella: 283  
 Subalterno: 502

civ. 2-4

Compilata da:  
 Capriani Pietro  
 Iscritto all'albo:  
 Architetti  
 Prov. Roma  
 N. 15825

Edificio 4  
 PIANO T  
 settore 4c  
 H= 7,25

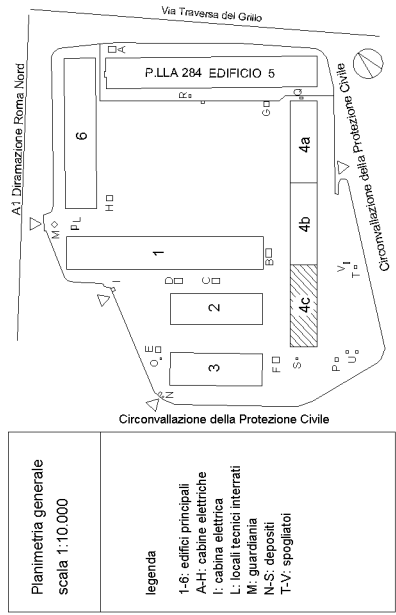

Distacco di Circonvallazione della Protezione Civile

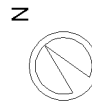
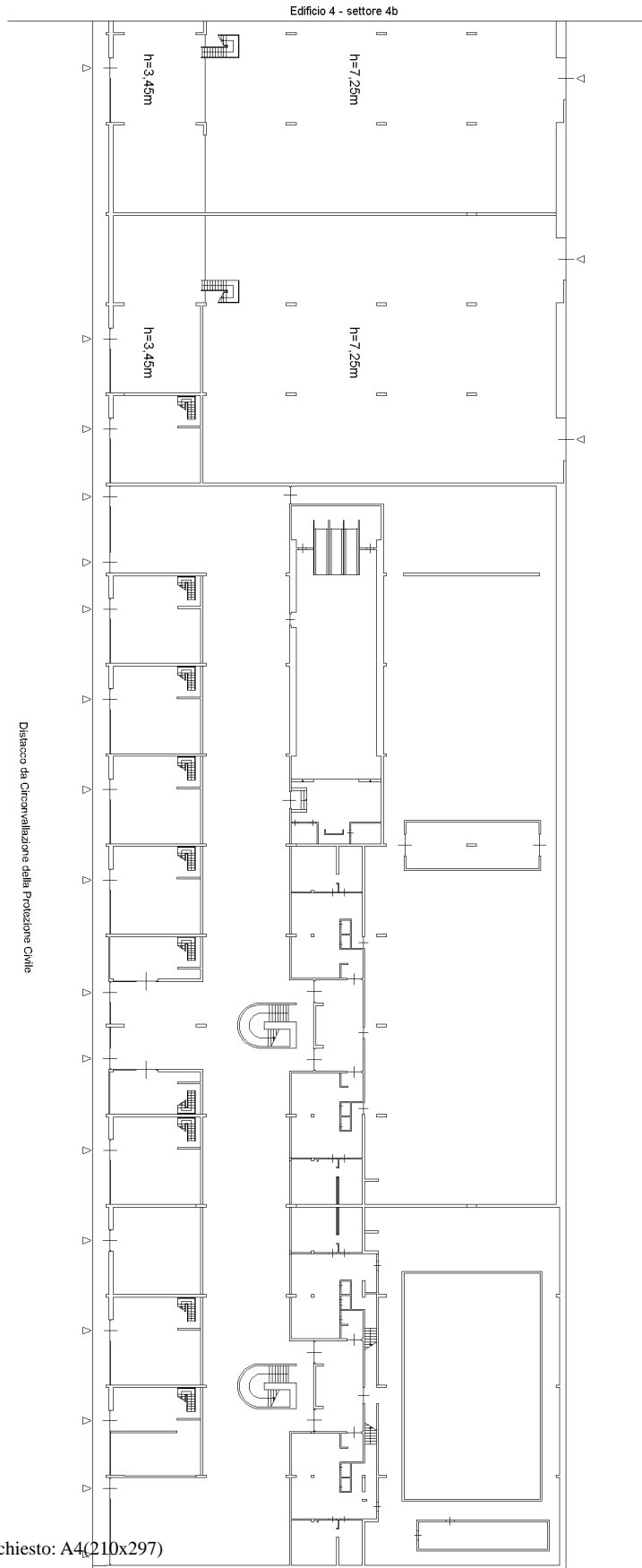

**Agenzia delle Entrate**  
**CATASTO FABBRICATI**  
 Ufficio provinciale di  
 Roma

Dichiarazione protocollo n. RM0238513 del 06/06/2022  
 Comune di Castelnuovo Di Porto  
 Circonvallazione Protezione Civile

Identificativi Catastali:  
 Sezione: 34  
 Foglio: 34  
 Particella: 283  
 Subalterno: 502

Compilata da:  
 Caprioli Pietro  
 Iscritto all'albo:  
 Architetti  
 Provv. Roma  
 N. 15825

Ultima planimetria in atti  
 Scheda 1 di 1  
 Scala 1: 500

civ. 2-4

Edificio 4  
 PIANO 1  
 settore 4a  
 H= 3,40

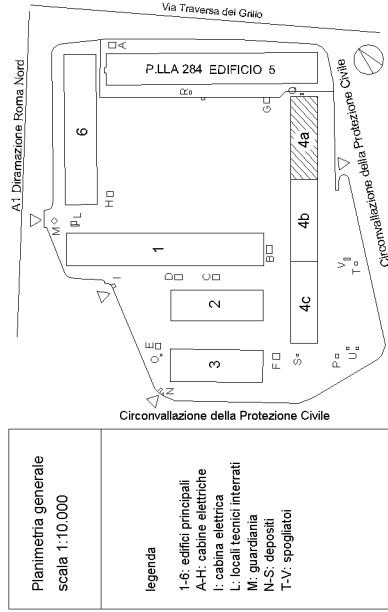

Distanza da Circonvallazione della Protezione Civile

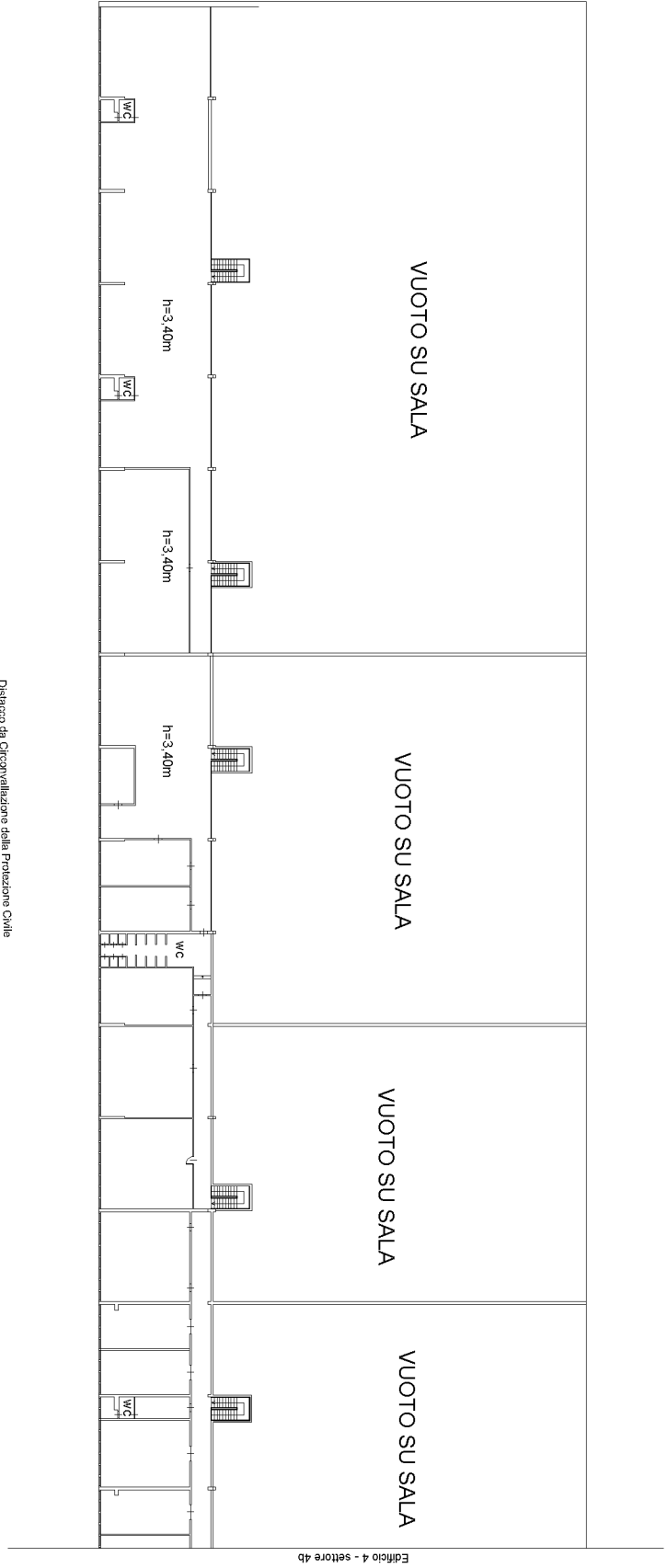

**Agenzia delle Entrate**  
**CATASTO FABBRICATI**  
 Ufficio provinciale di  
 Roma

Dichiarazione protocollo n. RM0238513 del 06/06/2022  
 Comune di Castelnuovo Di Porto  
 Circonvallazione Protezione Civile

Identificativi Catastali:  
 Sezione: 34  
 Foglio: 34  
 Particella: 283  
 Subalterno: 502

Compilata da:  
 Capriotti Pietro  
 Iscritto all'albo:  
 Architetti  
 Prov. Roma  
 N. 15825

Scala 1: 500  
 Scheda 15

Ultima planimetria in atti  
 Data: 10/06/2022 n. T213150 - Richiedente: RSARRT59C08H501H  
 Totale schede: 20 Formato di acquisizione: A3(297x420) - Formato stampa richiesto: A4(210x297)

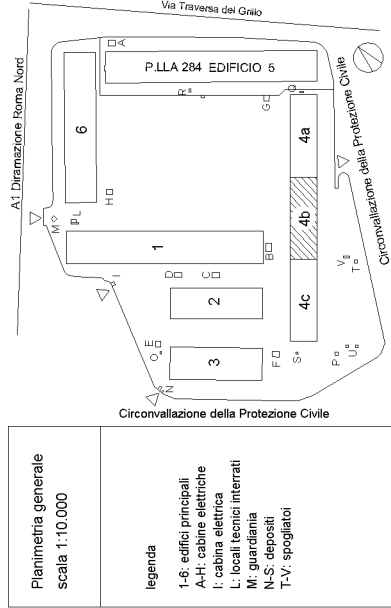

Planimetria generale  
 scala 1:10.000

legenda  
 1-6: edifici principali  
 A-H: cabine elettriche  
 I: cabina elettrica  
 L: locali tecnici interrati  
 M: guardiana  
 N-S: depositi  
 T-V: spogliatoi

Edificio 4  
 PIANO 1  
 settore 4b  
 H= 3,40

Distacco da Circonvallazione della Protezione Civile

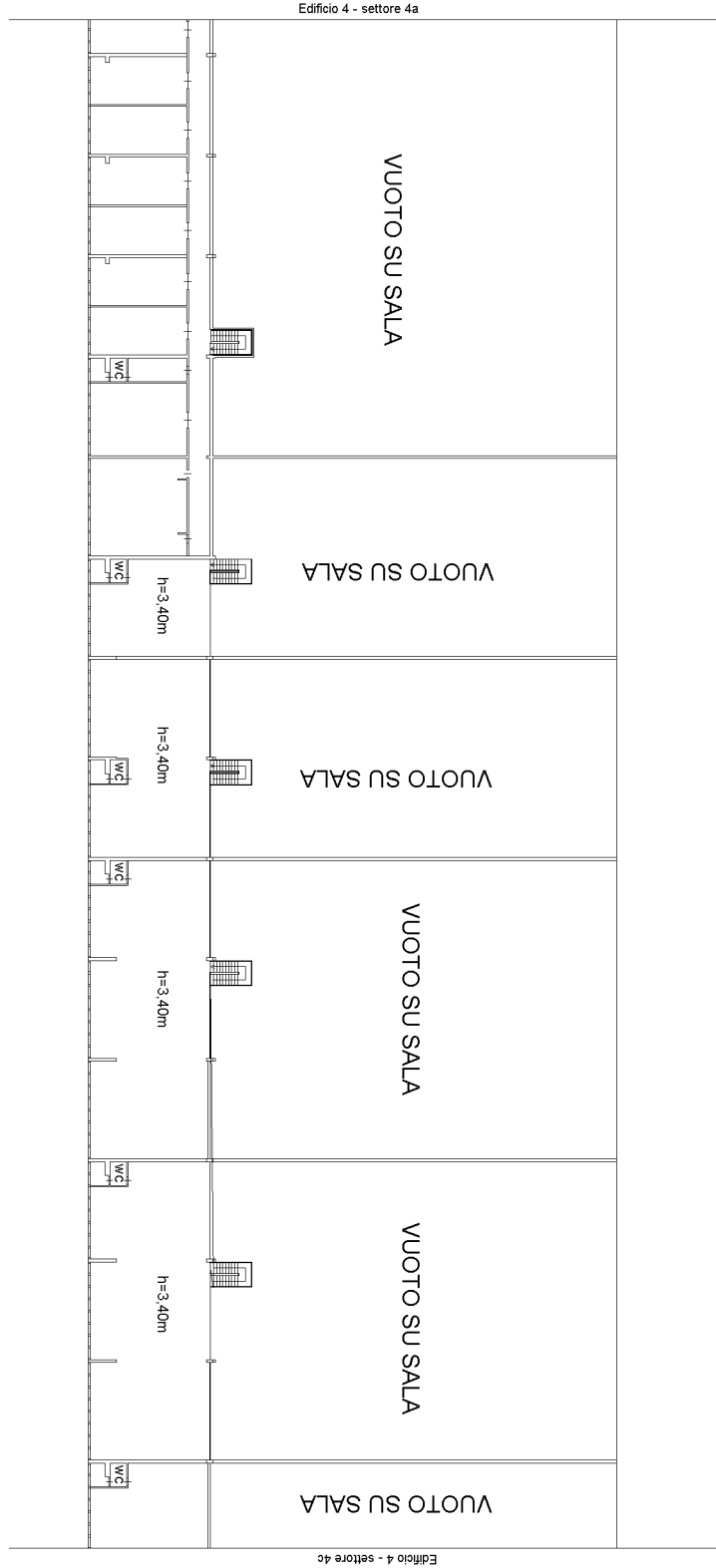

Catasto dei Fabbricati - Situazione al 10/06/2022 - Comune di CASTELNUOVO DI PORTO (C237) - Foglio 34 - Particella 283 - Subalterno 502 -  
 CIRCONVALLAZIONE PROTEZIONE CIVILE n. 2-4 Piano S1-T - 1  
 10 metri





**Agenzia delle Entrate**  
**CATASTO FABBRICATI**  
 Ufficio provinciale di  
 Roma

Dichiarazione protocollo n. RM0238513 del 06/06/2022  
 Comune di Castelnuovo Di Porto  
 Circonvallazione Protezione Civile

Planimetria  
 Scheda 101  
 Scala 1: 500

civ. 2-4

Identificativi Catastali:  
 Sezione: 34  
 Foglio: 34  
 Particella: 283  
 Subalterno: 502

Compilata da:  
 Capriotti Pietro  
 Iscritto all'albo:  
 Architetti  
 Provv. Roma  
 N. 15825

Edificio 6  
 PIANO T  
 settore 6.b  
 H= 7,00

**Planimetria generale**  
 scala 1:10.000

**legenda**

- 1-6: edifici principali
- A-H: cabine elettriche
- L: cabina elettrica
- I: locali tecnici interrati
- M: guardiana

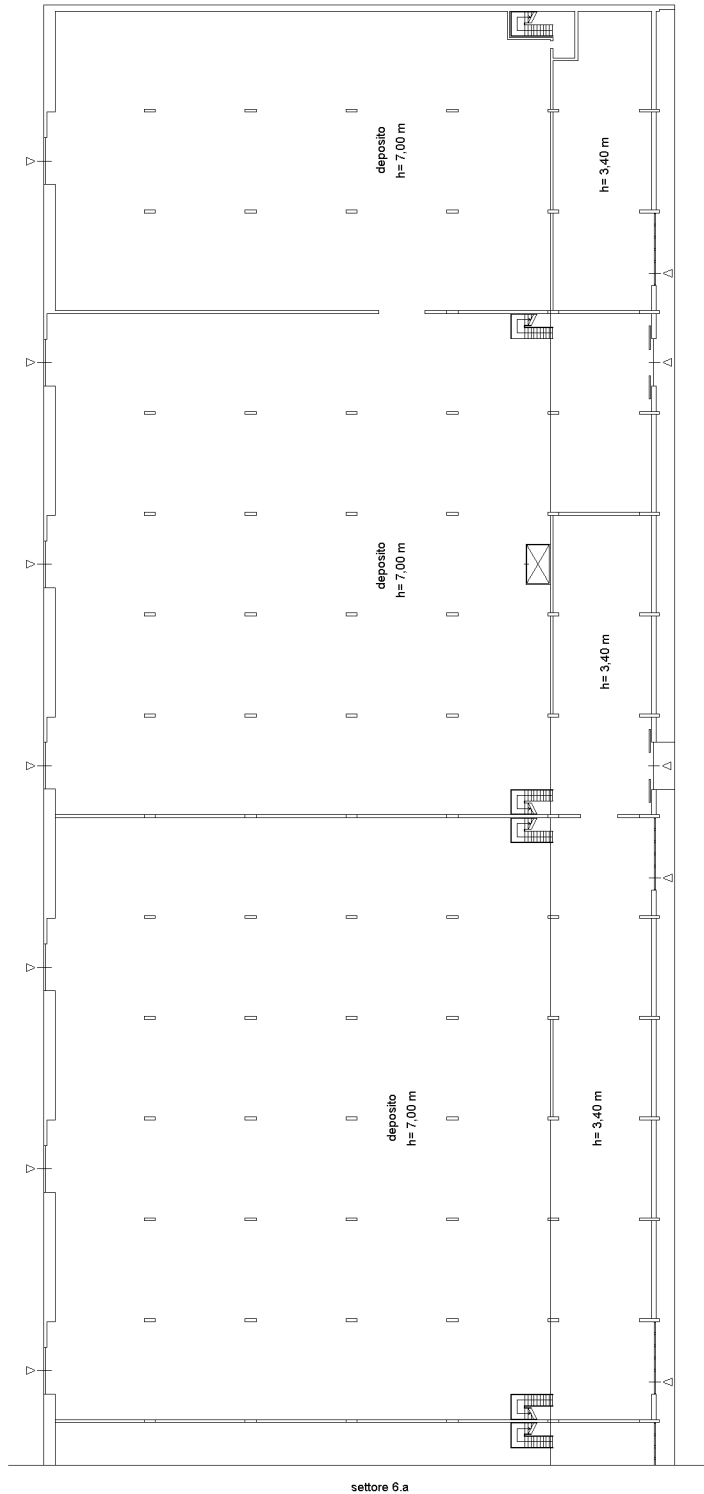
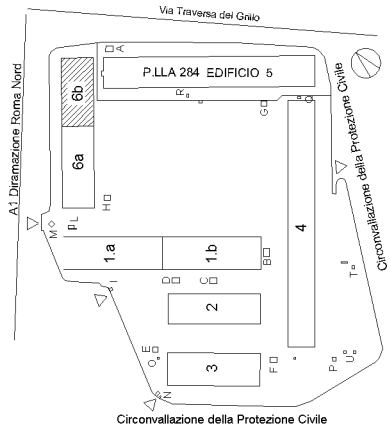

Ultima planimetria in atti



**Agenzia delle Entrate**  
**CATASTO FABBRICATI**  
Ufficio provinciale di  
Roma

Dichiarazione protocollo n. RM0238513 del 06/06/2022  
Comune di Castelnuovo Di Porto  
Circonvallazione Protezione Civile

civ. 2-4

Identificativi Catastali:  
Sezione: 34  
Foglio: 34  
Particella: 283  
Subalterno: 502

Compilata da:  
Caprioli Pietro  
Iscritto all'albo:  
Architetti  
Prov. Roma N. 15825

Planimetria  
Scala 1: 500

Ultima planimetria in atti

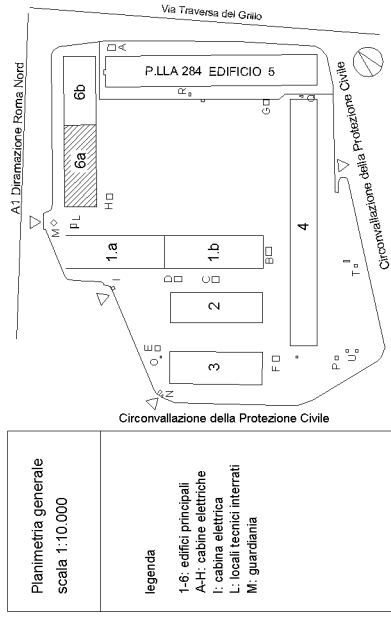

Edificio 6  
PIANO 1  
settore 6.a  
H= 3,40

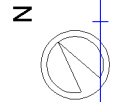
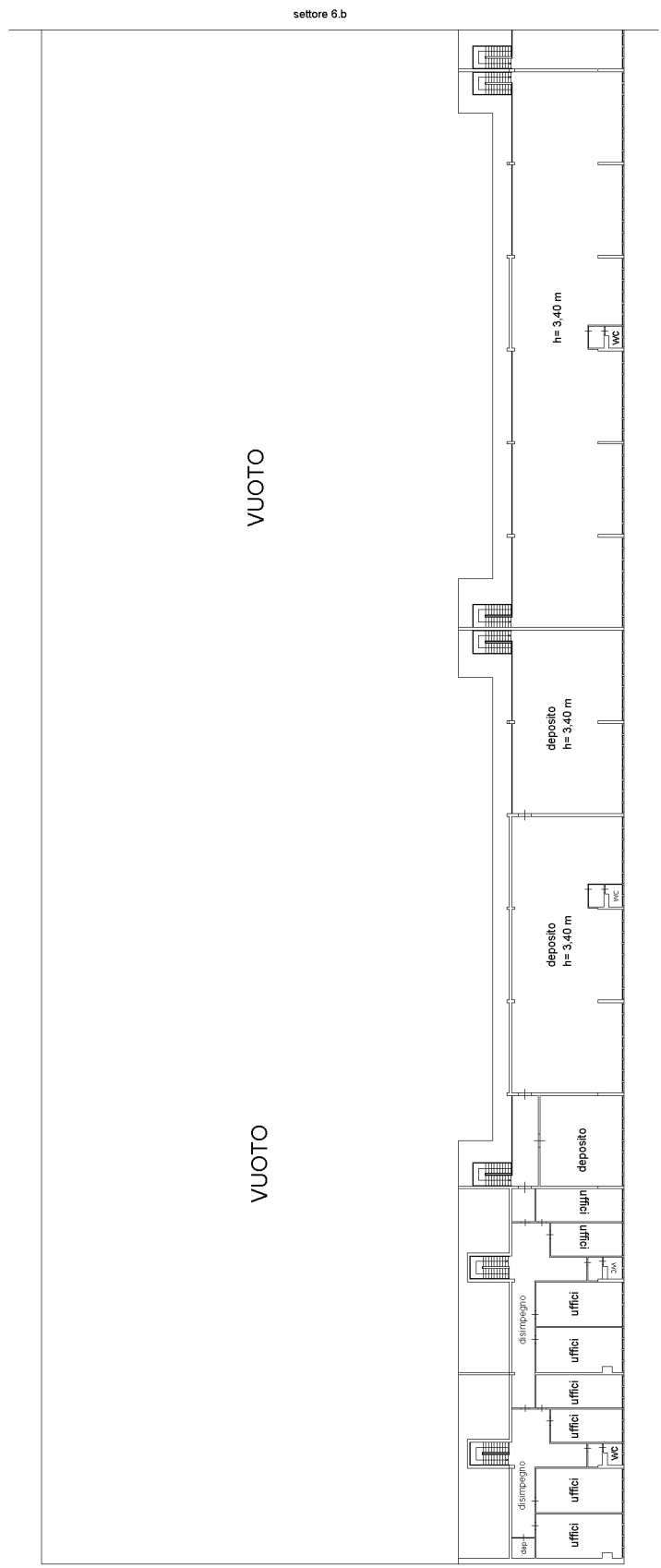

**Agenzia delle Entrate**  
**CATASTO FABBRICATI**  
 Ufficio provinciale di  
 Roma

Dichiarazione protocollo n. RM0238513 del 06/06/2022  
 Comune di Castelnuovo Di Porto  
 Circonvallazione Protezione Civile

Planimetria  
 Scheda 1: 500

civ. 2-4

Identificativi Catastali:  
 Sezione: 34  
 Foglio: 34  
 Particella: 283  
 Subalterno: 502

Compilata da:  
 Capriotti Pietro  
 Iscritto all'albo:  
 Architetti  
 Prov. Roma N. 15625

Edificio 6  
 PIANO 1  
 settore 6.b  
 H= 3,40

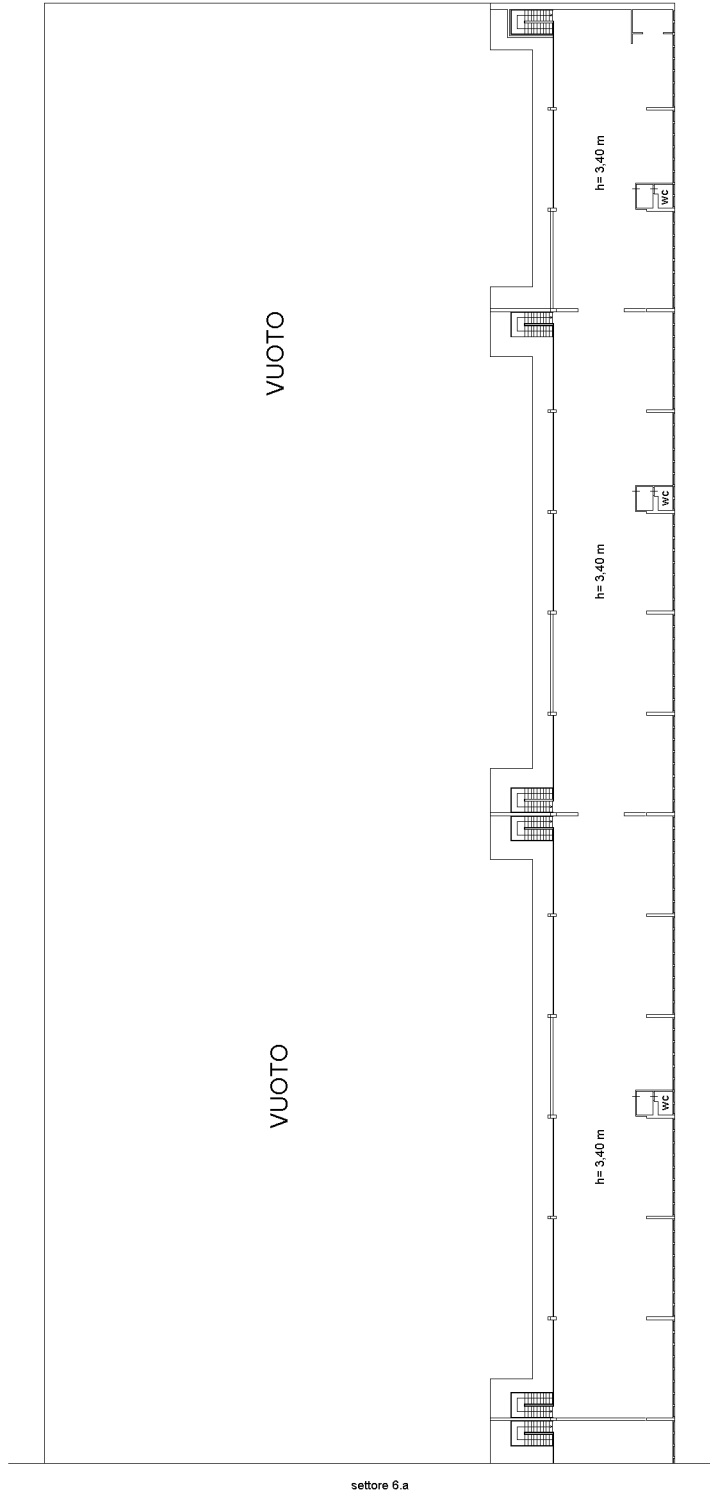
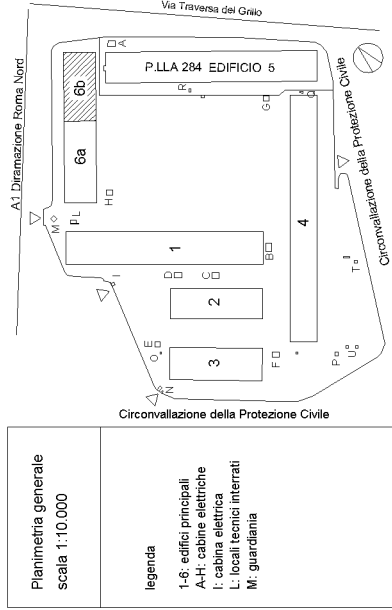

VUOTO

VUOTO

N



**Agenzia delle Entrate  
CATASTO FABBRICATI**  
Ufficio provinciale di  
Roma

Dichiarazione protocollo n. RM0238513 del 06/06/2022  
Comune di Castelnuovo Di Porto  
Circonvallazione Protezione Civile

Identificativi Catastali:  
Sezione: 34  
Foglio: 34  
Particella: 283  
Subalterno: 502

Compilata da:  
Capriani Pietro  
Iscritto all'albo:  
Architetti  
Prov. Roma N. 15825

Ultima planimetria in atti  
Formato di acquisizione: A3(297x420) - Formato stampato: A4(210x297)

**cabina elettrica B**  
piano T  
h = 3,65 m

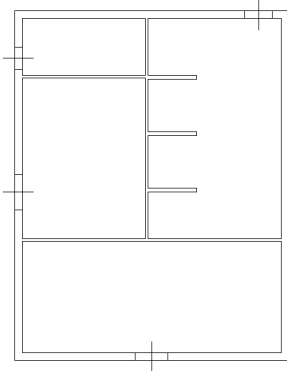

**cabina elettrica C**  
piano T  
h = 3,65 m

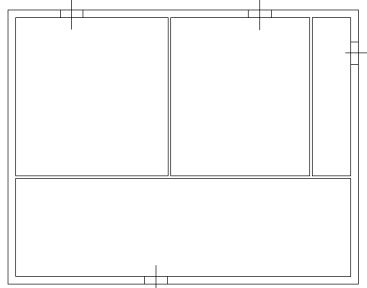

**cabina elettrica D**  
piano T  
h = 3,65 m

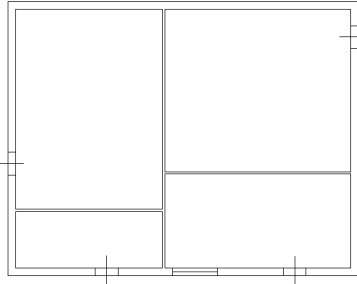

**cabina elettrica E**  
piano T  
h = 3,65 m

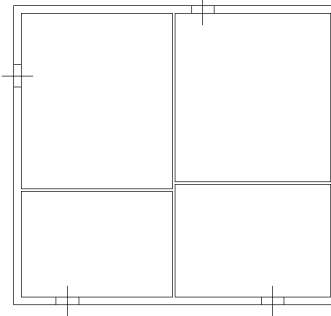

**cabina elettrica F**  
piano T  
h = 3,65 m

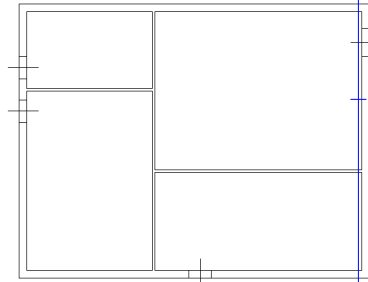

**cabina elettrica G**  
piano T  
h = 3,65 m

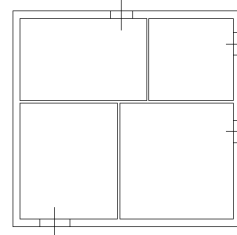

**cabina elettrica H**  
piano T  
h = 3,62 m

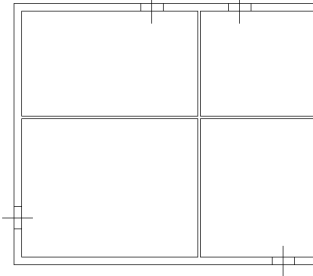

**cabina elettrica I**  
piano T  
h = 3,10 m

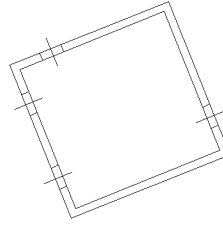

Planimetria generale  
scala 1:10.000

legenda  
1-6: edifici principali  
A-H: cabine elettriche  
I: cabina elettrica  
L: locali tecnici interrati  
M: guardiana

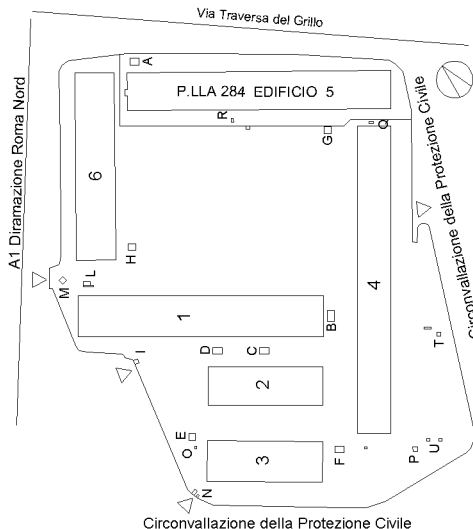

**Agenzia delle Entrate  
CATASTO FABBRICATI**  
Ufficio provinciale di  
Roma

Dichiarazione protocollo n. RM0238513 del 06/06/2022  
Comune di Castelnuovo Di Porto  
Circonvallazione Protezione Civile

Identificativi Catastali:  
Sezione: 34  
Foglio: 34  
Particella: 283  
Subalterno: 502

Compilata da:  
Capriani Pietro  
Iscritto all'albo:  
Architetti  
Prov. Roma  
N. 15825

Ultima planimetria in atti  
Data: 10/06/2022 - n. T213150 - Richiedente: RSARRT59C08H501H  
Totale schede: 20 - Formato di acquisizione: A3(297x420) - Formato stampa richiesta: A4(210x297)

Planimetria  
Scala 1: 200

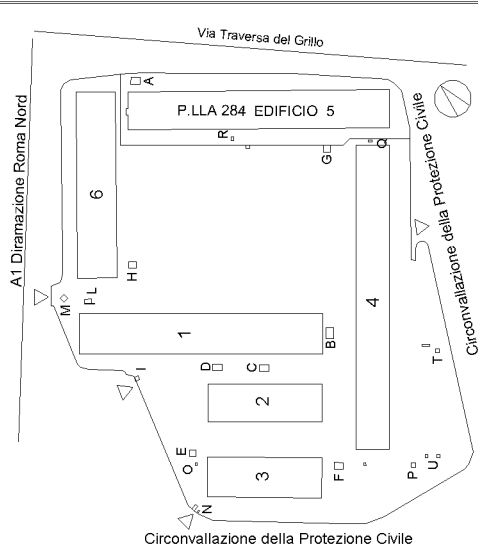

Planimetria generale  
scala 1:10.000

legenda  
1-6: edifici principali  
A-H: cabine elettriche  
I: cabina elettrica  
L: locali tecnici interrati  
M: guardiania

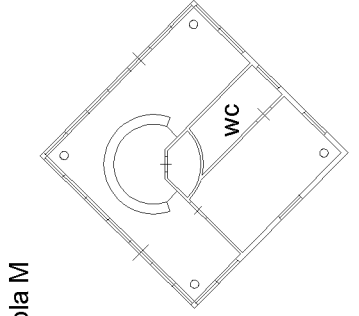

h=0,00m sito M

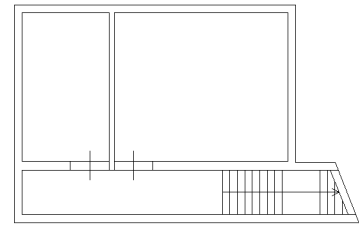

h=0,00m sito L

h=0,00m sito P

h=0,00m sito O

h=0,00m sito N

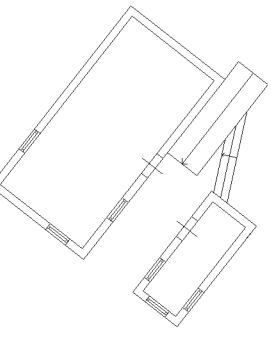
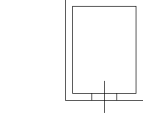
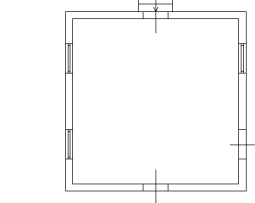

h=0,00m sito Q

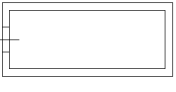

h=0,00m sito S

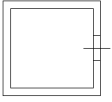

h=0,00m sito T

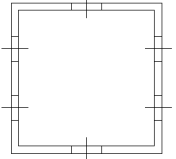

h=0,00m sito V



h=0,00m sito U

