

**Agenzia del Territorio  
CATASTO FABBRICATI  
Ufficio Provinciale di  
Roma**

Dichiarazione protocollo n. RM0617738 del 01/08/2006

Planimetria di u.i.u. in Comune di Roma

Via Lucio Mummio

civ. 7

Identificativi Catastali:

Sezione:

Foglio: 956

Particella: 352

Subalterno: 40

Compilata da:

Gabrielli Letizia

Iscritto all'albo:

Ingegneri

Prov. Roma

N. 22829

Scheda n. 1

Scala 1:200

Catasto dei Fabbricati - Situazione al 25/09/2013 - Comune di ROMA (H501) - < Foglio: 956 - Particella: 352 - Subalterno: 40 >  
VIA LUCIO MUMMIO n. 7 piano: 1 interno: 5 scala: B;

Abitazione  
Scala B  
Piano I  
int. 5  
h= 3.00 m

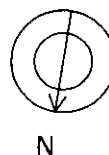
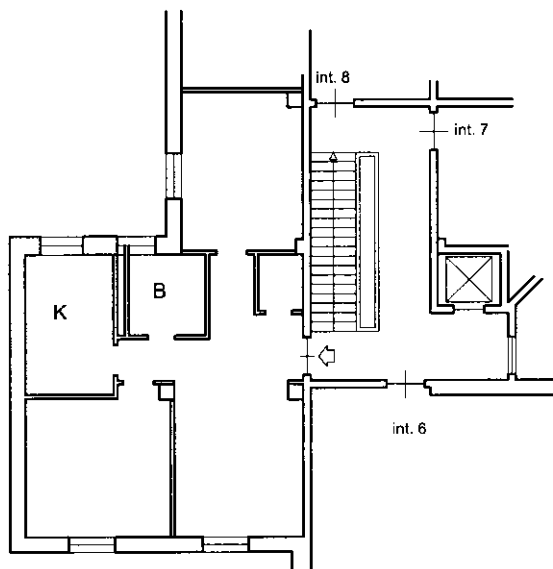

10 metri

Ultima planimetria in atti