

Lire  
20

# NUOVO CATASTO EDILIZIO URBANO

(R. DECRETO-LEGGI 11 APRILE 1949, N. 147)

Planimetria dell'immobile situato nel Comune di Roma Via Publio Valerio

Ditta Istit. Naz. Assic. contro gli Infortuni sul Lavoro

Allegata alla dichiarazione presentata all'Ufficio Tecnico Erariale di Roma

n° 0183015

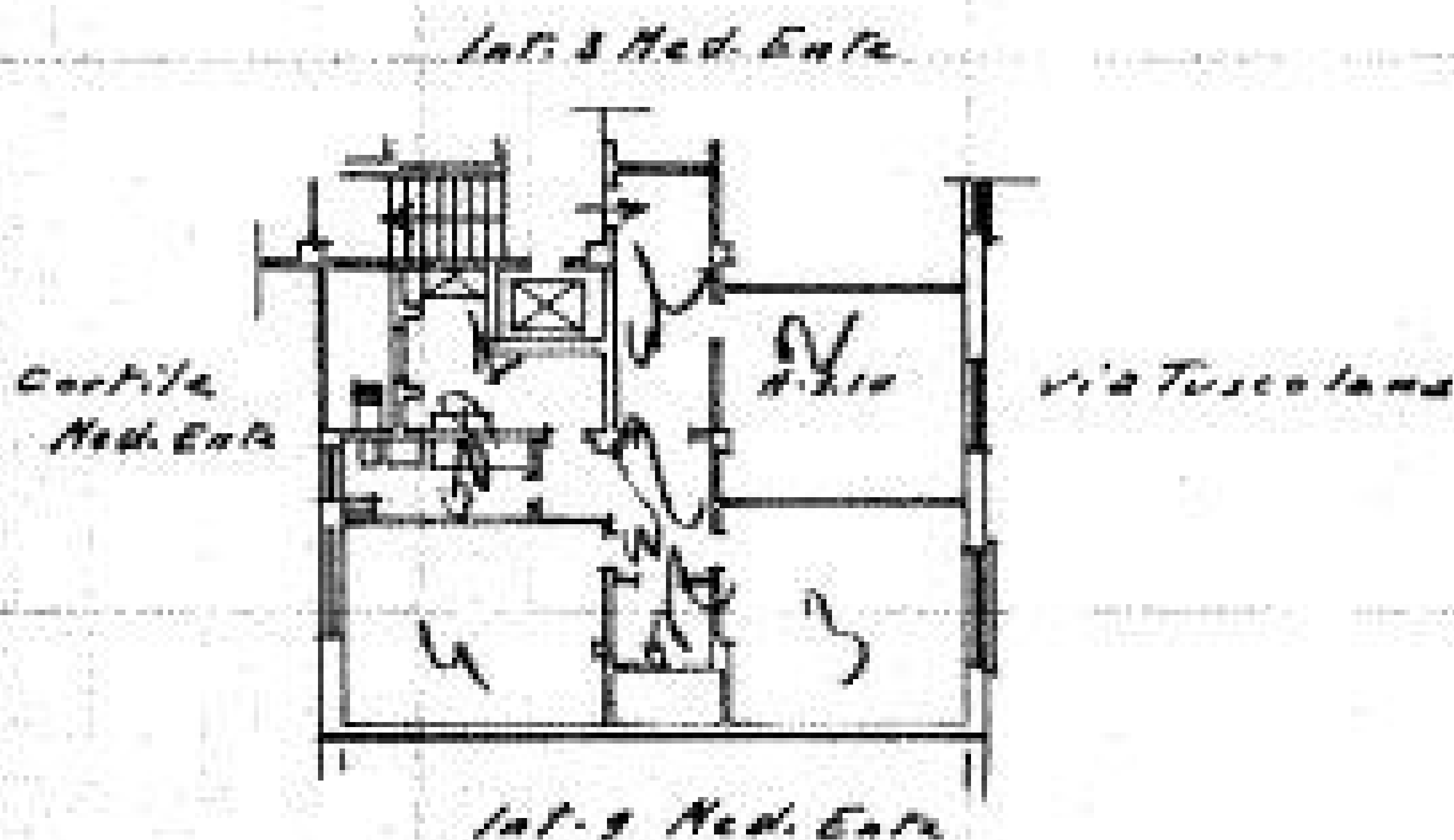

ORIENTAMENTO

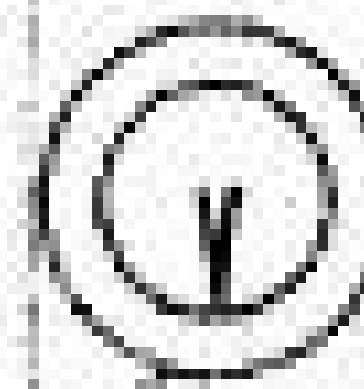

SCALA DI 1:200

SPAZIO RISERVATO PER LE ANNOTAZIONI D'UFFICIO

DATA  
PROT. N°

Completato dal

UFFICIO TECNICO

(Firma) *[Handwritten Signature]*

Iscritto all'Albo di  
della Provincia di

DATA

Firma:

20 NOV. 1958