MINISTERO DELLE FINANZE
DIREZIONE GENERALE DEL CATASTO E DEI SERVIZI TECNICI ERARIALI

NUOVO CATASTO EDILIZIO URBANO

(R. DECRETO-LEGGE 15 APRILE 1939-XVII, N. 652)

Planimetria dell'immobile situato nel Comune di Napoli Via Pavia 134

Ditta Istituto Nazionale Assicurazioni Infortuni sul Lavoro (I.N.A.I.L.)

Allegata alla dichiarazione presentata all'Ufficio (1) Tecnico Erariale di Napoli

(1) Tecnico Erariale o del Comune

I.N.A.I.L.

1° piano - int. 4.

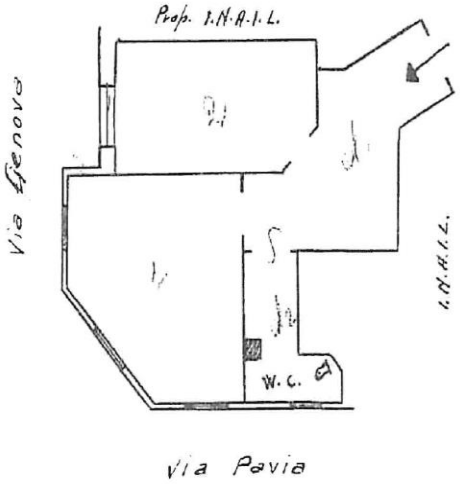

ACCERTAMENTO GENERALE DELLA PROPRIETÀ IMMOBILIARE URBANA (R. D. L. 13 Aprile 1939, n. 652)

COMUNE di NAPOLI

Talloncino di riscontro DELLA SCHEDA NUMERO B B

N° 0329635

AVVERTENZA: Il presente talloncino deve essere incollato a cura del dichiarante sulla planimetria (riproducente in unico immobiliare denunciato con la presente scheda) da presentare ai sensi dell'articolo 7 del R. D. L. 13 aprile 1939, n. 652.

ORIENTAMENTO

SCALA DI 1:100

SPAZIO RISERVATO PER LE ANNOTAZIONI D'UFFICIO

DATA 26-1-1959

PROT. N° 881

VIC
15
113
5

Compilata da: Geom. Travaglione Giovanni
(Titolo, nome e cognome del tecnico)

Iscritto all'Albo dei Geometri della Provincia di Napoli

DATA 3.11.53

Firma: Geom. Giovanni Travaglione

Catasto dei Fabbricati - Situazione al 02/02/2018 - Comune di NAPOLI (F839) - < Sez.Urb.: VIC - Foglio: 15 - Particella: 113 - Subalterno: 5 >

ltima planimetria in atti