

MODULARIO
F. fog. rend. 497



MINISTERO DELLE FINANZE
DIREZIONE GENERALE DEL CATASTO E DEI SS.TT.EE.
CATASTO EDILIZIO URBANO (RDL 13-4-1939, n. 652)

MOD. BN (CEU)

LIRE
385

Planimetria di u.i.u. in Comune di ROMA via LARGO OLGIAIA 15 civ. ISOLA 19

Catasto dei fabbricati - Situazione al 20/02/2018 - Comune di ROMA (H501) - < Foglio: 57 Particella: 1/56 > - Sub: 20
Sede ufficio: Provincia di Roma, Ufficio Catastro, Via della Spina, n. 100 - 00187 Roma, Italia
CATASTO DELLE OLGIAIA al piano: 52

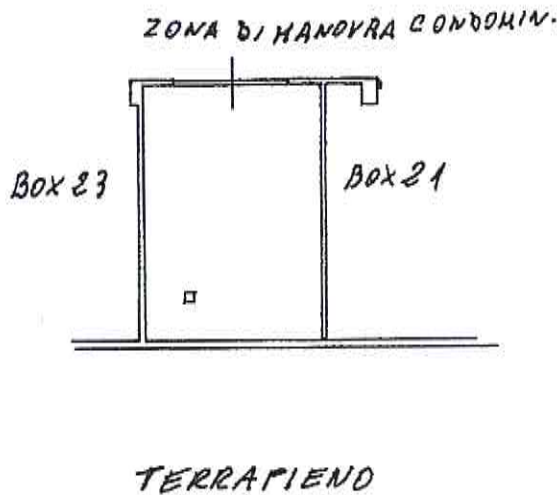

ORIENTAMENTO

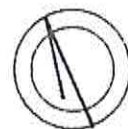

Scala: Piano : 52 Interno: 22 Altezza Locali: 3,10 SCALA DI 1:200

Dichiarazione di N.C.
Ultima Planimetria in atti
Denuncia di variazione

Compilata da **GEOMETRA**
(Titolo, cognome e nome)
NELLO EMILIO MASCI

RISERVATO ALL'UFFICIO

Data presentazione: 20/01/1992 - Data: 20/02/2018 - n. RM0082154 - Richiedente DE ANGELIS

Tot. schede: 1 - Formato di acq.: A4 (209x298) - Fatt. di scala: 1:1
della provincia di ROMA n. 2055

n. 1756 sub 50

MODULARIO
F. rig. rond. 497



MINISTERO DELLE FINANZE
DIREZIONE GENERALE DEL CATASTO E DEI SS.TT.EE.
CATASTO EDILIZIO URBANO (RDL 13-4-1939, n. 652)

MOD. BN (CEL)

LIRE
385

Planimetria di u.i.u. in Comune di ROMA via LARGO OLGIATA 15 civ. ISOLA 1

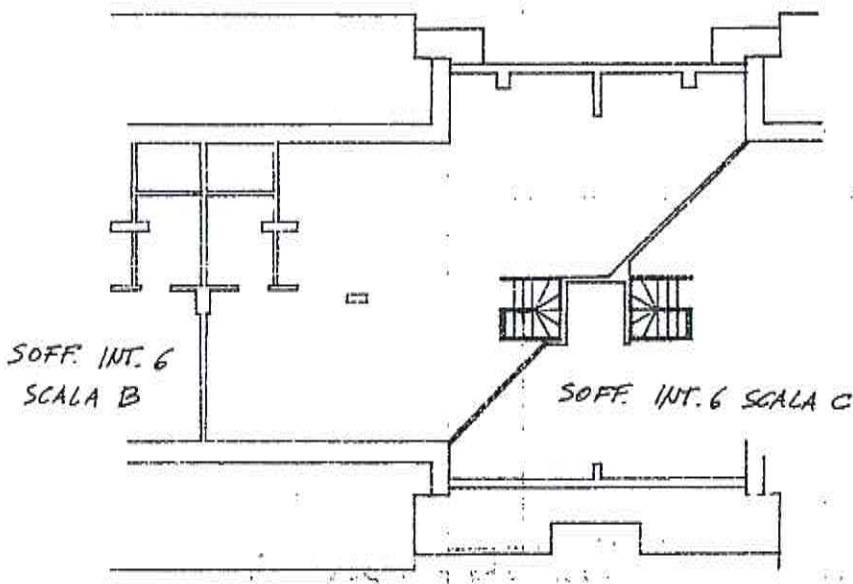
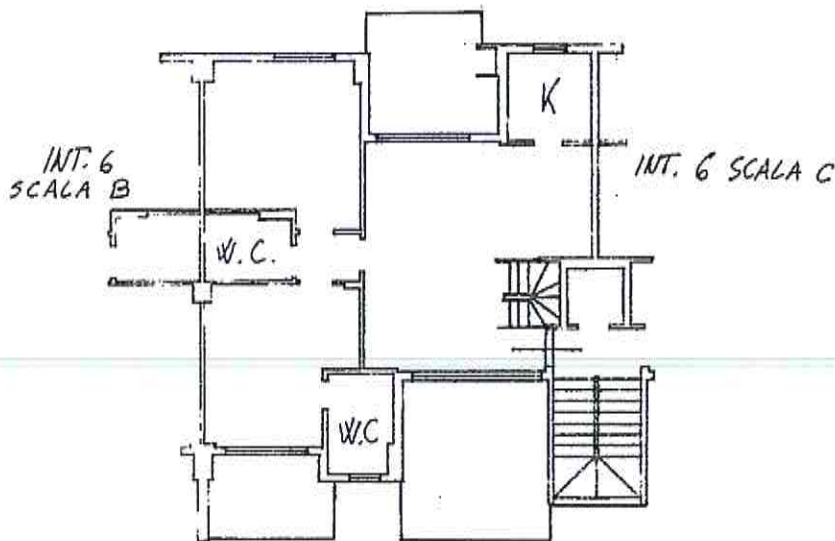

ORIENTAMENTO



011217 05 FEB 92

SCALA: C PIANO: 2-3 INTERNO: 5 ALTEZZA LOCALI: 2,75 SCALA DI 1:200

Dichiarazione di N.C.
Ultima planimetria abbinata

Compilata dal GEOMETRA
(Titolo, cognome e nome)
NELLO EMILIO MASCI

RISERVATO ALL'UFFICIO

Data presentazione: 05/02/1992 - Data: 20/02/2018 - n. RM0082138 - Richiedente: DE ANGELIS

Fot. scheda: 71 - Formato di acq.: A4 (209x299) - n. 2055
n. 1756 sub. 66

Catasto dei fabbricati - Situazione al 20/02/2018 - Comune di ROMA (RM001) - < Foglio: 57 Particella: 1/56 > - Sub: 66

MODULARIO
F. rig. rend. 497



MINISTERO DELLE FINANZE
DIREZIONE GENERALE DEL CATASTO E DEI SS.TT.EE.
CATASTO EDILIZIO URBANO (RDL 13-4-1939, n. 652)

MOD. BN (CEU)

LIRE
385

Planimetria di u.i.u. in Comune di ROMA via LARGO OLGIATA 15 civ. ISOLA 19

Catasto dei fabbricati - Situazione al 20/02/2018 - Comune di ROMA (H301) - < Foglio: 5 / Particella: 1756 > - Sub: 49
LARGO DELL'OLGIATA n. 15 piano: 21

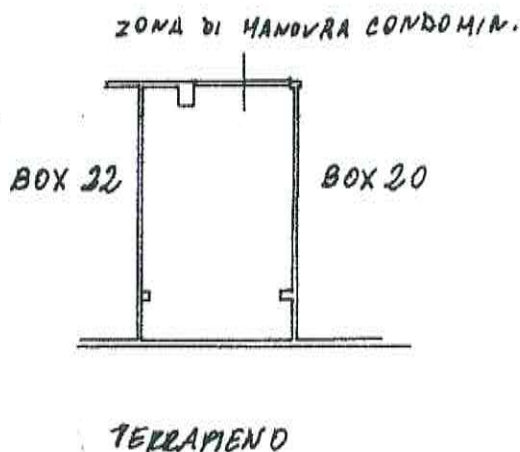

ORIENTAMENTO



Scala: Piano : 32 Interno: 21 Altezza Locali: 3,10 SCALA DI 1: 200

Dichiarazione di N.C.
Ultima Planimetria in atti
Denuncia di variazione

Compilata dal **GEOMETRA**
(Titolo cognome e nome)
NELLO EMILIO MASCI

RISERVATO ALL'UFFICIO

Data presentazione: 20/01/1992 - Data: 20/02/2018 - n. RM0082152 - Richiedente DE ANGELIS
Tot. schede: 1 - Formato di acq.: A4 (209x299) - Fatt. di scala: 1:1
della provincia di **ROMA** n. **2055**
n. **1456** sub. **43**



MODULARIO
F. sig. rend. 497



MINISTERO DELLE FINANZE
DIREZIONE GENERALE DEL CATASTO E DEI SS.TT.EE.
CATASTO EDILIZIO URBANO (RDL 13-4-1939, n. 652)

MOD. BN (CEU)

LIRE
385

Planimetria di u.i.u. in Comune di ROMA via LARGO OLGIATA 15 civ. ISOLA 19.

Catasto del Fabbricati - Situazione al 20/02/2018 - Comune di ROMA (H201) - Foglio: 5 / Particella: 1/36 - Sub: 29
LARGO DELL'OLGIATA n. 15 piano: s/metro: 30

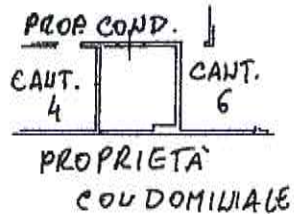

ORIENTAMENTO



Scala: 1/200 Piano : 5.2 Interno: 5 Altezza Locali: 3,10 SCALA DI 1: 200

Dichiarazione di N.C.
Ultima Planimetria in atti
Denuncia di variazione
Data presentazione: 20/01/1992 - Data: 20/02/2018
Tot. schede: 1 - Formato di acq.: A4
n. 7756 sub. 28

Compilata dal GEOMETRA
(Titolo, cognome o nome)
NELLO EMILIO MASCI
Iscritto all'albo de GEOMETRI
della provincia di ROMA n. 2055
10 01 80 1177

RISERVATO ALL'UFFICIO