

**Agenzia delle Entrate**  
**CATASTO FABBRICATI**  
Ufficio provinciale di  
Roma

18/02/2021

RM0061806 del

Dichiarazione protocollo n.

Comune di Roma

Via Bartolomeo Pinelli

civ. 4

Identificativi Catastali:

Sezione: 519

Foglio: 233

Particella: 233

Subalterno:

Compilata da:  
Fantastichini Roberto  
Iscritto all'albo:  
Architetto Dipendente Pubblico  
Prov. N.

Planimetria  
Scala 1: 200  
Sch. n. 1

Abitazione - Lotto 3 - Fabbr. 3  
Piano seminterrato  
H = 3,00 m

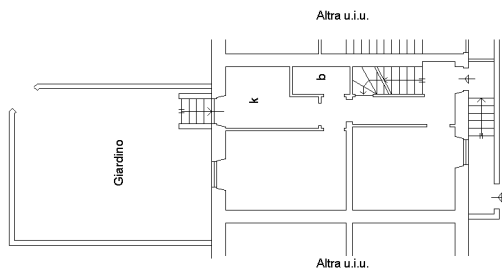

Piano terra  
H = 3,00 m

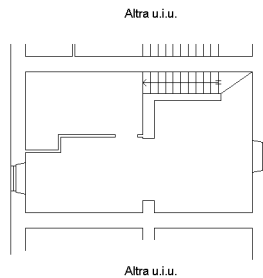

Piano primo  
H = 3,35 m

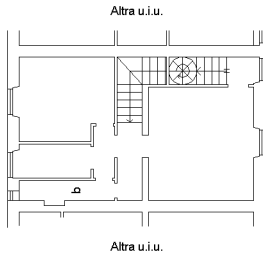

Piano secondo  
H = 3,00 m

