

434F

65
MINISTERO DELLE FINANZE
DIREZIONE GENERALE DEL CATASTO E DEI SERVIZI TECNICI ERARIALI
NUOVO CATASTO EDILIZIO URBANO

M. A. (Messa Cassa Edilio M. A.)

Località dell'immobile situate nel Comune di FIRENZE Via MONTEVERDE 13

Data I. N. P. D. A. I.

Allegata alla dichiarazione presentata all'Ufficio Tecnico Esattoriale di FIRENZE

ORDINE DEGLI INGEGNERI
Provincia di Ravenna
Dr. Ing. SCARANO Maurizio n. 507

FINE P.V. METRICA

ORDINE DEGLI INGEGNERI
Provincia di Ravenna
Dr. Ing. SCARANO Maurizio n. 507

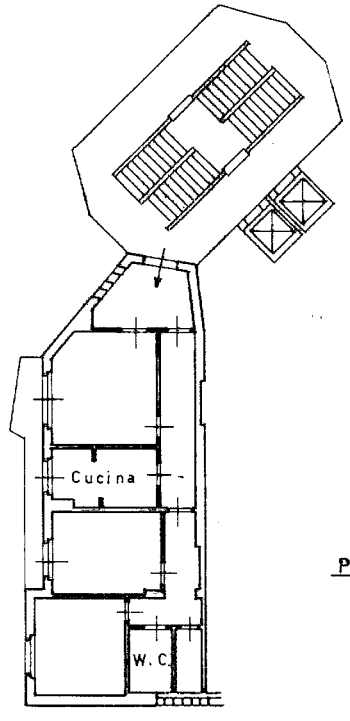

PIANO NONO
h = 3.00
300



SCALA 1:200

SPAZIO RISERVATO PER LE ANNOTAZIONI D'UFFICIO	
DATA - 1 GIU. 1987 064093	Fg 54 / FI
SEST. 13	mapp. 721
	sub. 72

Completato dal ING. MAURIZIO SCARANO
(firma, nome e cognome dell'autore)

Invio all'Albo del INGEGNERI
della Provincia di RAVENNA

DATA _____

Firma: Dr. Ing. SCARANO Maurizio
ORDINE DEGLI INGEGNERI
Provincia di Ravenna
Dr. Ing. SCARANO Maurizio n. 507

Catasto dei Fabbricati - Situazione al 05/03/2015 - Comune di FIRENZE (D612) - < Foglio: 54 - Particella: 721 - Subalterno: 72 >
VIA CLAUDIO MONTEVERDI n. 13 piano: 9;

10 metri

Ultima planimetria in atti