

MODULARIO
F. rig. rend. 497



MINISTERO DELLE FINANZE
DIPARTIMENTO DEL TERRITORIO
CATASTO EDILIZIO URBANO (RDL 13-4-1939, n. 652)

MOD. BN (CEU)

LIRE
200

Planimetria di u.i.u. in Comune di ROMA via CASALE STROZZI civ. 31

SCALA B
SOTTITA D
PIANO 5°

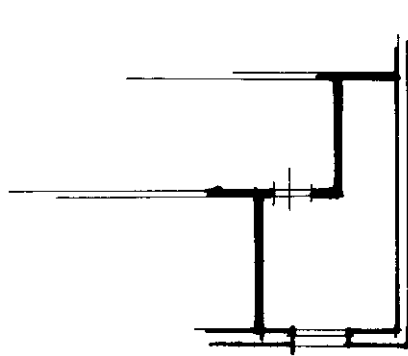

170074 99
50 000

ORIENTAMENTO

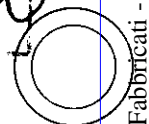

SCALA DI 1:1000

Prov. Istituto Poligrafico e Zecca dello Stato - P.V.

Dichiarazione di N.C.

Denuncia di variazione

Ultima planimetria in atti

Compilata da GEOM. MERCURI

(Titolo, cognome e nome)
EUGENIO

RISERVATO ALL'UFFICIO

Data presentazione: 04/02/1999 - Data: 23/06/2020 - n. T255937 - Richiedente: TRMSFN65M60F839E

Totale schede: 1 - Formato di acquisizione: A4 (210x297) - Formato stampa richiesto: A4 (210x297)

n. 296 sub. 304

Scritto e rilevato da: GEOMETRI

in Comune di ROMA n. 6450

data 23/1/99 Firma Eugenio Mercuri

Catasto dei Fabbricati - Situazione al 23/06/2020 - Comune di ROMA (H501) - < Foglio: 398 - Particella: 296 - Subalterno: 504 >
VIAD. CASALE STROZZI n. 31 piano: 5 interno: D scala: B;