

Agenzia delle Entrate
CATASTO FABBRICATI
Ufficio Provinciale di
Roma

Dichiarazione protocollo n. RM1346297 del 30/12/2013

Planimetria di u.i.u. in Comune di Roma

Viale Adriatico

civ. 156-158

Identificativi Catastali:

Sezione:

Foglio: 272

Particella: 157

Subalterno: 502

Compilata da:
Nardini Marco

Iscritto all'albo:
Geometri

Prov. Roma

N. 5916

Scheda n. 1

Scala 1:100

LOCALE COMMERCIALE
PIANO TERRA
H = ml. 3,05

Altra U.I.U.

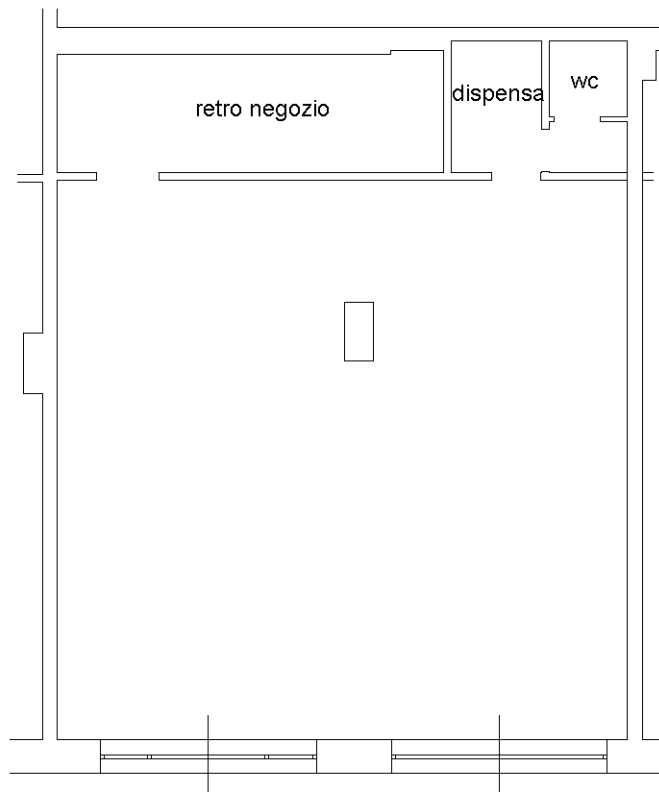

Altra U.I.U.

Altra U.I.U.

Viale Adriatico

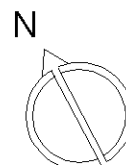

Catasto dei Fabbricati - Situazione al 28/01/2014 - Comune di ROMA (H501) - < Foglio: 272 - Particella: 157 - Subalterno: 502 >
VIALE ADRIATICO n. 156 n. 158 piano: T;

10 metri

Ultima planimetria in atti

N=2100



Scala originale: 1:1000

Dimensione cornice: 267.000 x 189.000 metri

12-Mag-2011 11:47

Prot. n. T194095/2011

E=7000

Particella: 299, (Dati cartografici e censuari non allineati o non registrati)

Comune: ROMA/A

Foglio: 272