

Agenzia delle Entrate
CATASTO FABBRICATI
Ufficio Provinciale di
Roma

Dichiarazione protocollo n. RM0206638 del 19/06/2020

Comune di Roma

Via Filippo Civinini

civ. 37

Identificativi Catastali:

Sezione:

Foglio: 538

Particella: 625

Subalterno: 537

Compilata da:
De Fenza Maria

Iscritto all'albo:
Geometri

Prov. Roma

N. 6809

Planimetria

Scheda n. 1

Scala 1:100

ABITAZIONE

PIANO SECONDO - INT. 9

H= 3,00 m

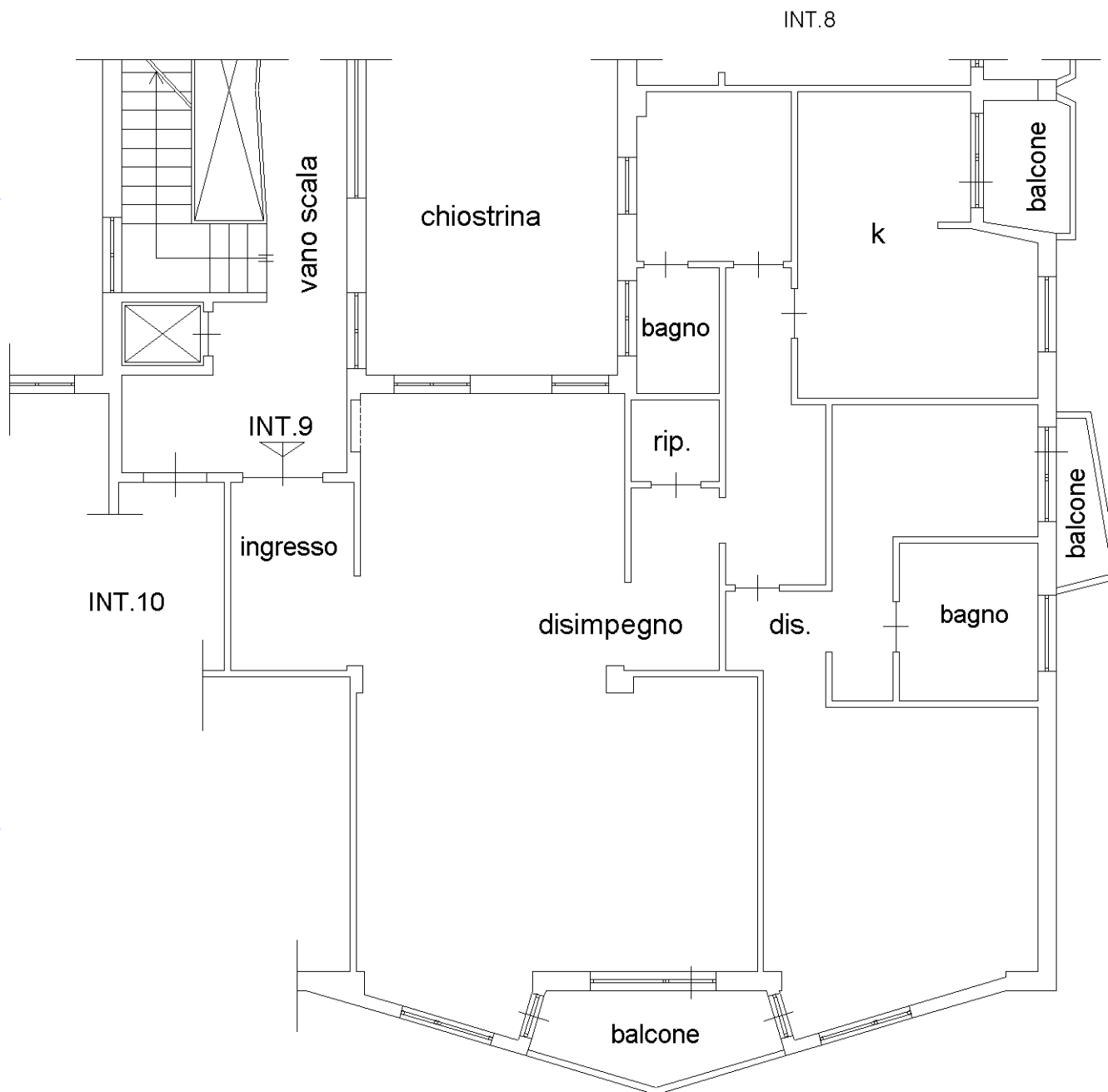

VIA FILIPPO CIVININI



AREA CONDOMINIALE

Ultima planimetria in atti

**Agenzia delle Entrate
CATASTO FABBRICATI
Ufficio Provinciale di
Roma**

Dichiarazione protocollo n. RM0119506 del 17/02/2015

Planimetria di u.i.u. in Comune di Roma

Via Filippo Civinini

civ. 37

Identificativi Catastali:

Sezione:

Foglio: 538

Particella: 625

Subalterno: 538

Compilata da:

Sarro Diana

Iscritto all'albo:
Architetti

Prov. Roma

N. 10771

Scheda n. 1

Scala 1:100

**CANTINA N.7
PIANO S1
H= 3.00 m**

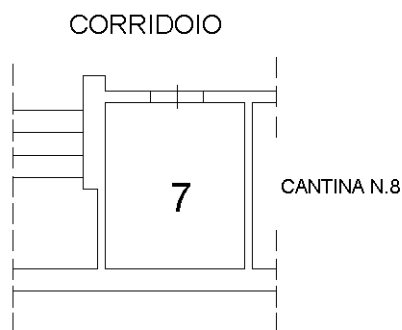

Catasto dei Fabbricati - Situazione al 19/02/2015 - Comune di ROMA (H501) - < Foglio: 538 - Particella: 625 - Subalterno: 538 >
VIA FILIPPO CIVININI n. 37 piano: S1 interno: 7;

10 metri

Ultima planimetria in atti



ELABORATO PLANIMETRICO	
Compilato da:	Sarro Diana
Iscritto all'albo:	Architetti
Prov. Roma	N. 10771

Agenzia delle Entrate
CATASTO FABBRICATI
 Ufficio Provinciale di
 Roma

Comune di Roma	Protocollo n. RM0134329 del 23/02/2015
Sezione: Foglio: 538 Particella: 625	Tipo Mappale n. del
Dimostrazione grafica dei subalterni	Scala 1 : 200

ELABORATO PLANIMETRICO PARZIALE DI PS1

PARTICELLA 625

CANTINE

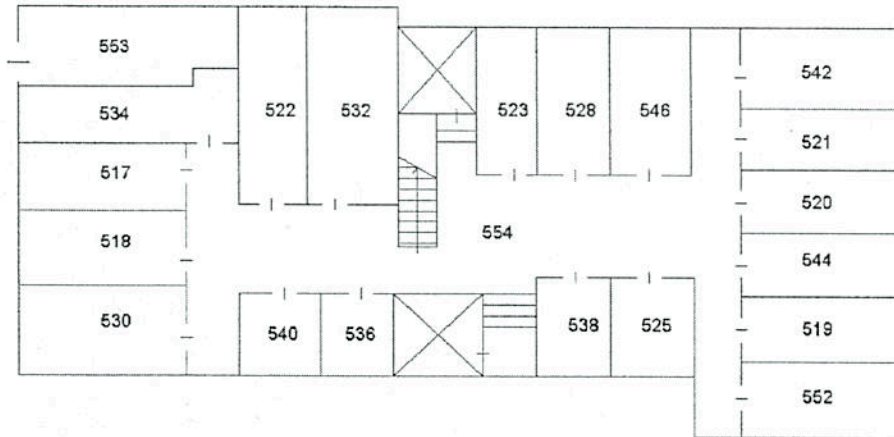

Catasto dei Fabbricati - Situazione al 24/02/2015 - Comune di ROMA (H501) - Foglio: 538 - Particella: 625 - Elaborato planimetrico >





N=-100

E=2300

1 Particella: 625

Comune: ROMA/A
Foglio: 538
Scala originale: 1:1000
Dimensione cornice: 267.000 x 189.000 metri
12-Giu-2020 15:39:28
Prot. n. T233157/2020