

**Agenzia delle Entrate  
CATASTO FABBRICATI  
Ufficio Provinciale di  
Roma**

Dichiarazione protocollo n. RM0289769 del 07/09/2020

Comune di Roma

Lungotevere Delle Navi

civ. 22

Identificativi Catastali:

Sezione:

Foglio: 550

Particella: 5

Subalterno: 501

Compilata da:

Fantastichini Roberto

Iscritto all'albo:

Architetto Dipendente Pubblico

Prov.

N.

Planimetria

Scheda n. 1

Scala 1:200

Appartamento - Scala C - Interno 1

Piano primo

H = 3,40 m

VIA ENRICO PESSINA

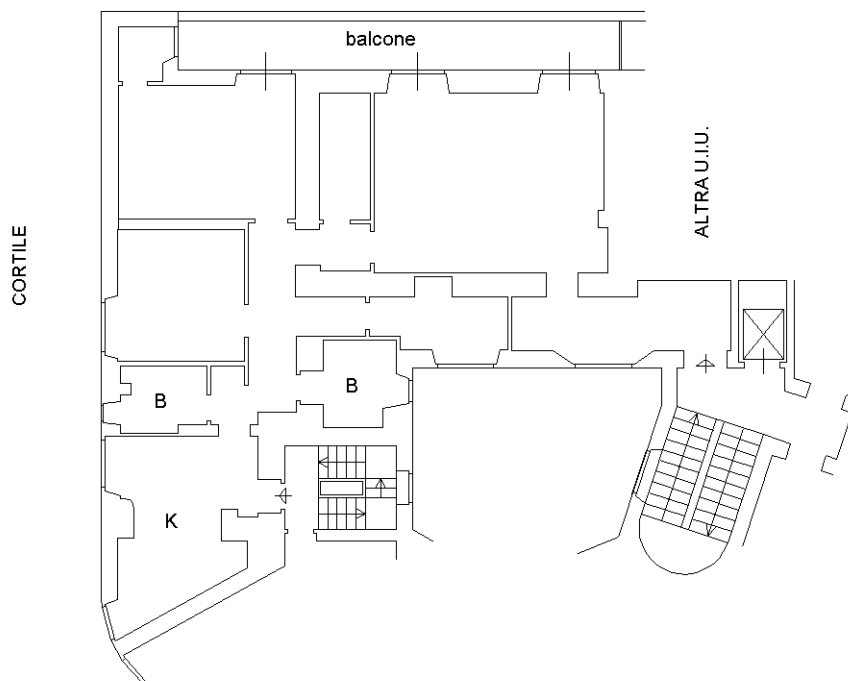

N



Ultima planimetria in atti