

**Agenzia delle Entrate
CATASTO FABBRICATI
Ufficio Provinciale di
Roma**

Dichiarazione protocollo n. RM0252409 del 30/07/2020

Comune di Roma

Via Sabotino

civ. 31

Identificativi Catastali:

Sezione:

Foglio: 400

Particella: 149

Subalterno: 99

Compilata da:

Fantastichini Roberto

Iscritto all'albo:

Architetto Dipendente Pubblico

Prov.

N.

Planimetria

Scheda n. 1

Scala 1:200

Appartamento - Scala M - Interno 8

Piano quarto

H = 3,40 m

VIA FULCIERI PAULUCCI DE CALBOLI

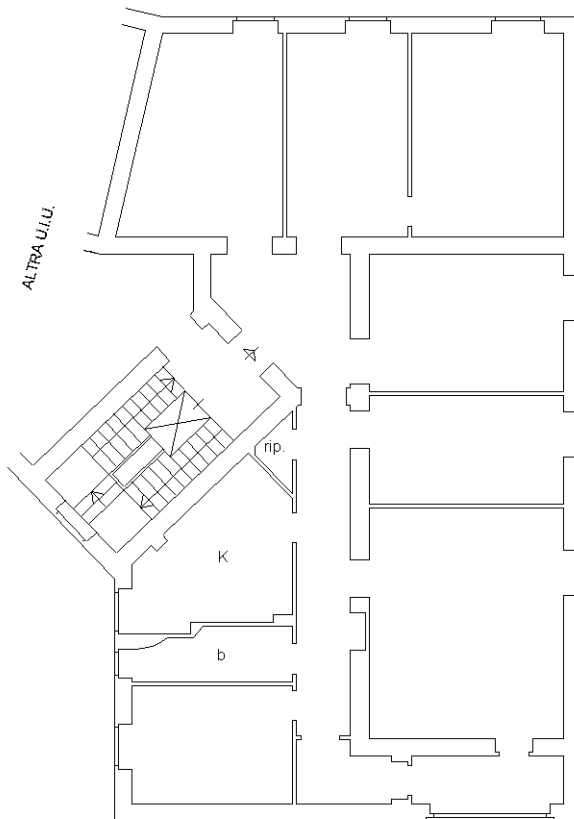

VIA SABOTINO

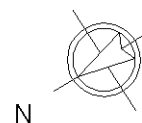

Catasto dei Fabbricati - Situazione al 30/07/2020 - Comune di ROMA (H501) - < Foglio: 400 - Particella: 149 - Subalterno: 99 >
VIA SABOTINO n. 31 piano: 4 interno: 8 scala: M;

Ultima planimetria in atti