



MINISTERO DELLE FINANZE
DIREZIONE GENERALE DEL CATASTO E DEI SERVIZI TECNICI ERARIALI

ACCERTAMENTO GENERALE DELLA PROPRIETA' IMMOBILIARE URBANA

(R. DECRETO LEGGE 13 APRILE 1939 XVII N. 652)

Planimetria degli immobili urbani denunciati con la Scheda N°

Comune Roma
Via Taro 25

Ditta "ISTITUTO NAZIONALE CASE IMPIEGATI DELLO STATO"

I. N. C. I. S.

Segnare cognome, nome, paternità del solo primo intestatario

SPAZIO
ove va incollato il
TALLONCINO di RISCOntRO
DELLA SCHEDA
con la quale
si denunciano
gli immobili

*Piano secondo
Scala D^a 171.4*

Restante proprietà
ditta sopra intestata

Via Lario

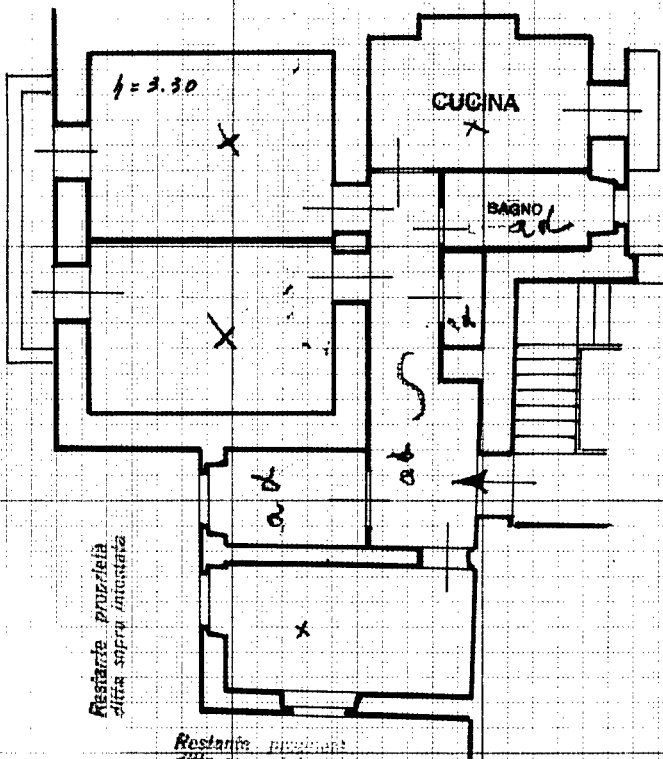

Restante proprietà
ditta sopra intestata

Restante proprietà
ditta sopra intestata

Restante proprietà
ditta sopra intestata

ORIENTAMENTO



SCALA di 1:100

Compilata da:

I. N. C. I. S.
Titolo, nome e cognome del tecnico

Iscritto all'Albo de
della Provincia di

Firma *Giuseppe...*

Data

Ultima planimetria in atti