

**Agenzia delle Entrate
CATASTO FABBRICATI
Ufficio Provinciale di
Roma**

Dichiarazione protocollo n. RM0146607 del 27/04/2020

Comune di Roma

Via Silvestro Gherardi

civ. 110

Identificativi Catastali:

Sezione:

Foglio: 797

Particella: 133

Subalterno: 48

Compilata da:
De Fenza Maria

Iscritto all'albo:
Geometri

Prov. Roma

N. 6809

Planimetria

Scheda n. 1

Scala 1:200

Piano Secondo
Appartamento
Pal.C-sc.C-int.6
h=3.00

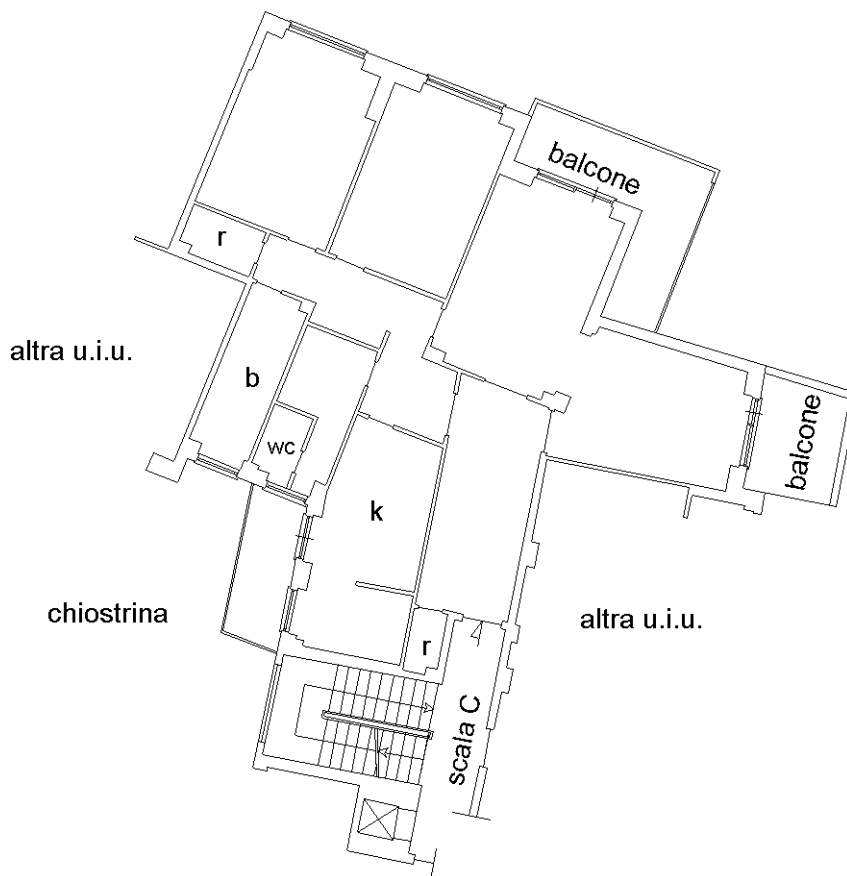

Catasto dei Fabbricati - Situazione al 28/04/2020 - Comune di ROMA (H501) - < Foglio: 797 - Particella: 133 - Subalterno: 48 >
VIA SILVESTRO GHERARDI n. 110 piano: 2 interno: 6 scala: C edificio: C;

Ultima planimetria in atti

**Agenzia delle Entrate
CATASTO FABBRICATI
Ufficio Provinciale di
Roma**

Dichiarazione protocollo n. RM0128070 del 22/03/2018

Comune di Roma

Via Avicenna

civ. 99

Identificativi Catastali:

Sezione:

Foglio: 797

Particella: 133

Subalterno: 511

Compilata da:

Bottoni Giorgio

Iscritto all'albo:

Architetti

Prov. Frosinone

N. 839

Planimetria

Scheda n. 1

Scala 1:100

Piano Seminterrato

Cantina

Pal. C - sc. C - int. 6

h=3.15

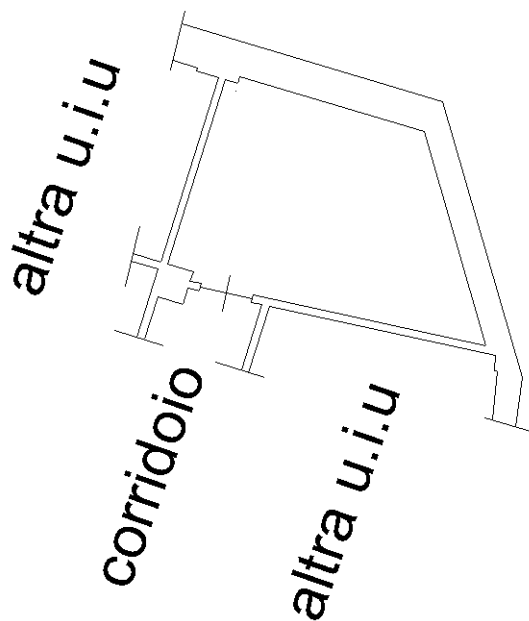

Catasto dei Fabbricati - Situazione al 03/03/2020 - Comune di ROMA (H501) - < Foglio: 797 - Particella: 133 - Subalterno: 511 >
VIA AVICENNA n. 99 piano: S1 interno: 6 scala: C edificio: C;
H501-01

Ultima planimetria in atti

**Agenzia delle Entrate
CATASTO FABBRICATI
Ufficio Provinciale di
Roma**

Dichiarazione protocollo n. RM0128070 del 22/03/2018

Comune di Roma

Via Silvestro Gherardi

civ. 86

Identificativi Catastali:

Sezione:

Foglio: 797

Particella: 133

Subalterno: 98

Compilata da:

Bottoni Giorgio

Iscritto all'albo:

Architetti

Prov. Frosinone

N. 839

Planimetria

Scheda n. 1

Scala 1:100

Piano Seminterrato

Box

Pal. C - sc. A - int. 39

h=4.15

altra u.i.u.

altra u.i.u.

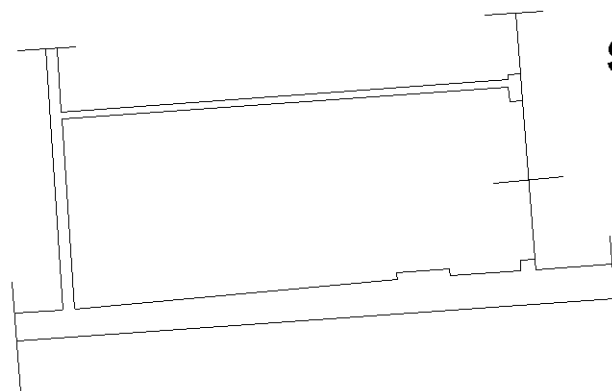

spazio di
manovra



Ultima planimetria in atti

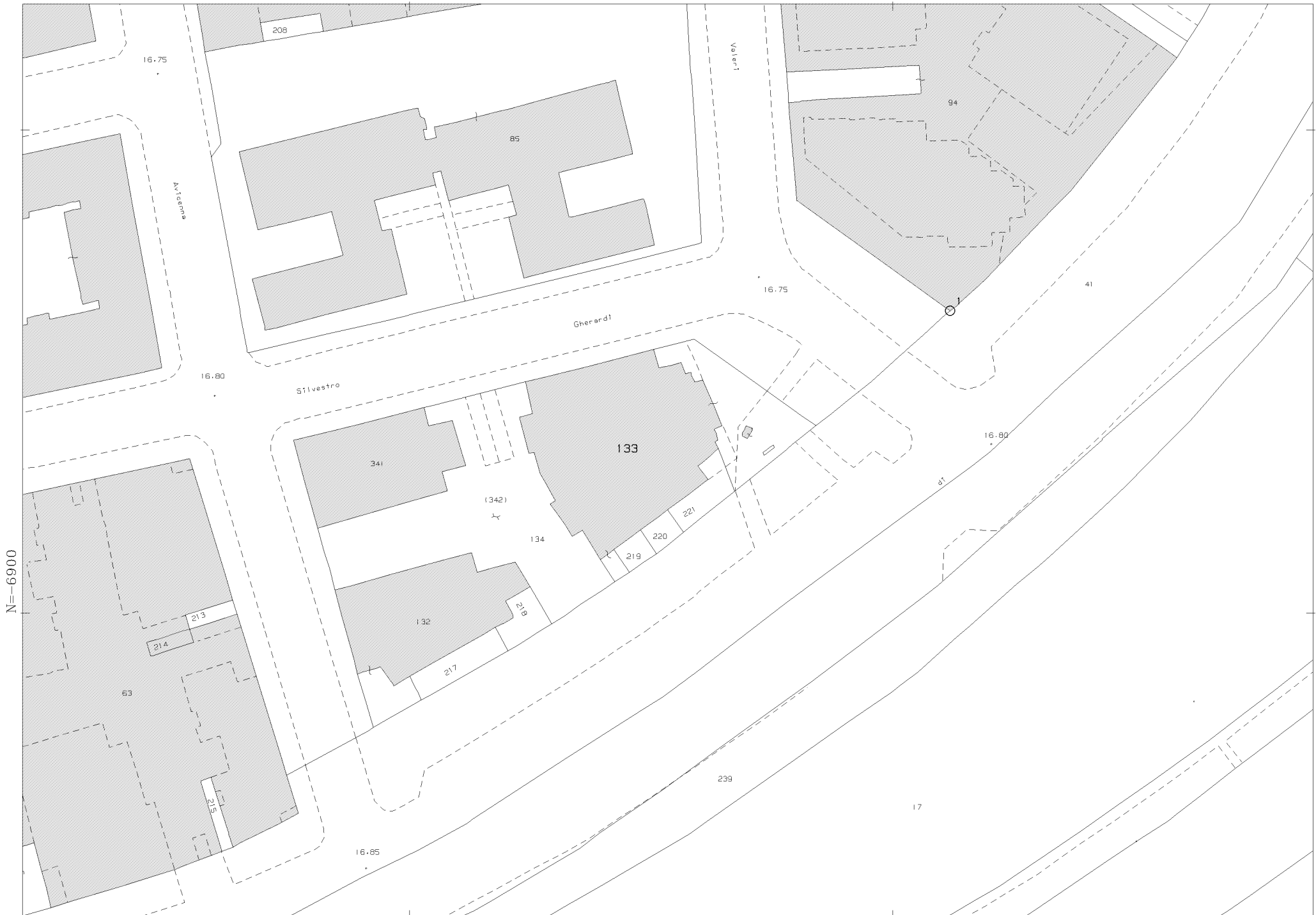

19-Mar-2020 14:16:56
Prot. n. T94858/2020

Scala originale: 1:1000
Dimensione cornice: 267.000 x 189.000 metri

Comune: ROMA/A
Foglio: 797

1 Particella: 133