

**Agenzia del Territorio**  
**CATASTO FABBRICATI**  
**Ufficio Provinciale di**  
**Napoli**

Dichiarazione protocollo n. _____ del _____	
Planimetria di u.i.u. in Comune di San Giorgio A Cremano	
Via Lagno	civ. 13
Identificativi Catastali:	Compilata da:
Sezione:	Petillo Ciro
Foglio: 8	Iscritto all'albo:
Particella: 182	Geometri
Subalterno: 20	Prov. Napoli
	N. 05328

Scheda n. 1      Scala 1:200

**PIANTA PIANO TERRA**

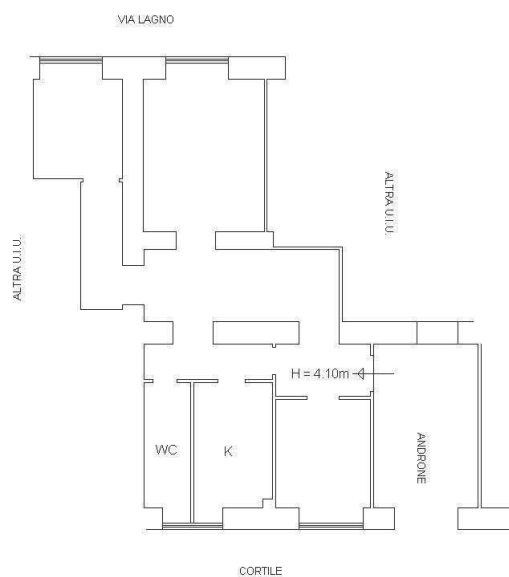

ORIENTAMENTO

