

NUOVO CATASTO EDILIZIO URBANO

(IL DECRETO-LEGE 13 APRILE 1939, N. 683)

Planimetria dell'immobile situato nel Comune di ROMA Via del CALICE
Data ~~ISTITUITA~~ AUTONOMA PER LE CASE POPOLARI DELLA PROVINCIA DI ROMA
Allegata alla dichiarazione presentata all'Ufficio Tecnico Erariale di ROMA

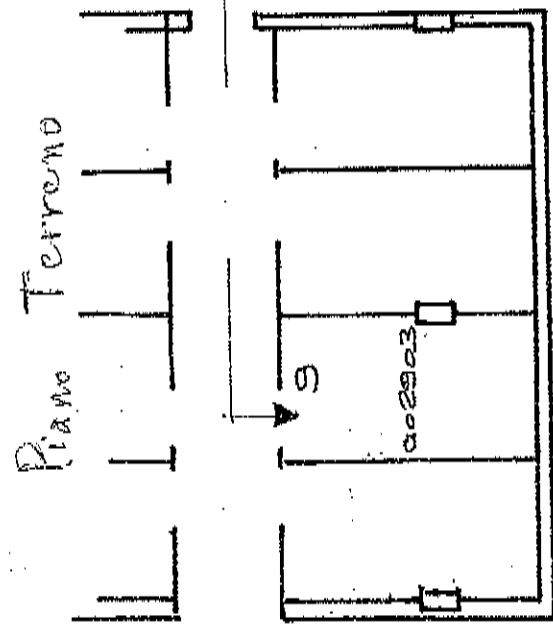

Gruppo: QUARTO MIGLIO
Fabbricati: 1
Piano: 3° Sc:C int: 9
Matricola: G02903

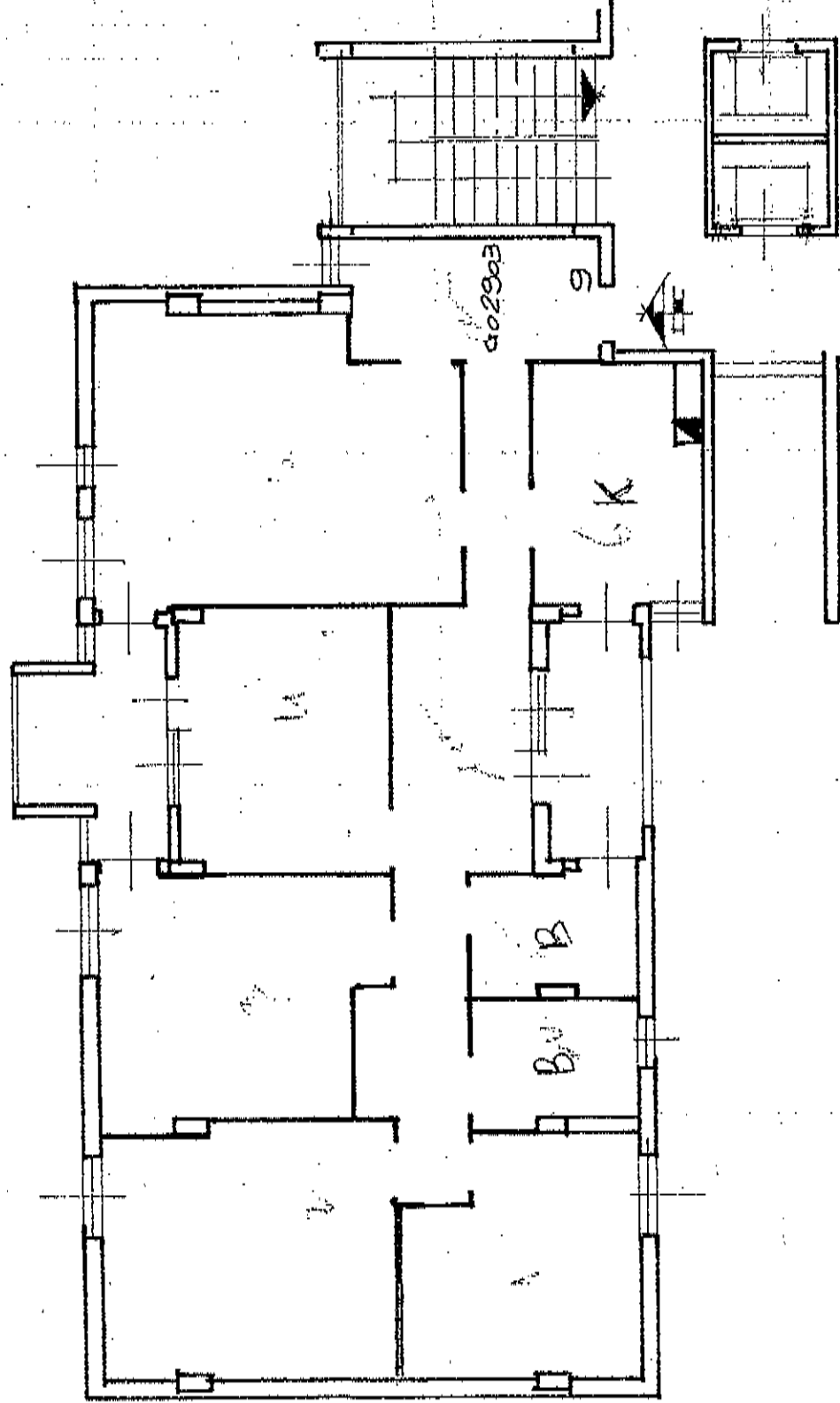

ORIENTAMENTO



SCALA DI 1:100

Catasto dei fabbricati - Situazione al 09/05/2019 - Comune di ROMA(H501) - < Foglio: 975 Particella: 335 - Subalterno 66 >
VIA DEL CALICE piano: T-3 interno: 9 scala: C

SPAZIO RISERVATO PER LE ANNOTAZIONI D'UFFICIO

DATA

PROT. N°

039125 / 75

Compilata da AL CAPO DIV. PAZIALE TECNICA

(Titolo, nome e cognome del tecnico)
DOTT. ING. SERGIO PASSERI

Iscritto all'Albo degli Ingg. 2042

dalla Provincia di ROMA

DATA 15-5-1975

Firma: Sergio Passeri