

ACCETTABILE
4 0 m
Planimetria degli immobili urbani denunciati con la scheda N. 4836993
Comune di Roma - Ditta - Ist. Fasc. autonomo per le Case Popolari della Provincia di Roma
Mia Donna Olimpia Pamphily Fabb. Scala 1/5 Int. N. 3

3

ACCERTAMENTO GENERALE DELLA
PROPRIETÀ IMMOBILIARE URBANA
(R.D.L. 13 aprile 1939-XVII, n. 652)

COMUNE

di

Talloncino di riscontro
DELLA
SCHEDA NUMERO

4836993

AVVERTENZA: Il presente talloncino deve essere incollato a cura del dichiarante sulla planimetria (riproducendo la unità immobiliare denunciata con la presente scheda) da presentare ai sensi dell'articolo 7 del R. D. L. 13 aprile 1939-XVII, n. 652.

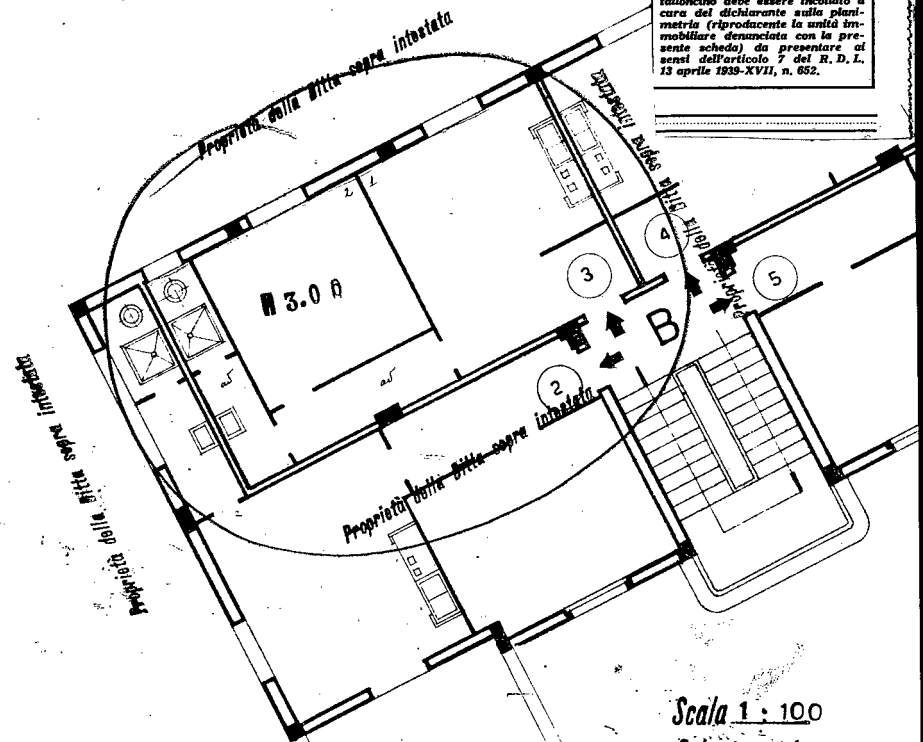

Scala 1 : 100
Orientamento



Compilata da

Alberto Calza Eini fu Edoardo

Ultima planimetria in atti

Catasto dei Fabbricati - Situazione al 15/01/2019 - Comune di ROMA (H501) - < Foglio: 455 - Particella: 44 - Subalterno: 77 >
PIAZZA DI DONNA OLIMPIA n. 5 piano: 2;