

TESTACCIO 1°

BITTO 20 - FABBRICATI

ANO 1 - RAPP. 1:100

non ACCETTABILE  $\beta$   
entrate non ammesse  
Planimetria degli immobili urbani denunciati con la scheda N. 8513539  
Comune di Roma - Ditta Ist. fase. autonomo per le Case Popolari della Provincia di Roma  
Via Pradolini fatto Letto 2a Scala C Int. N. 8

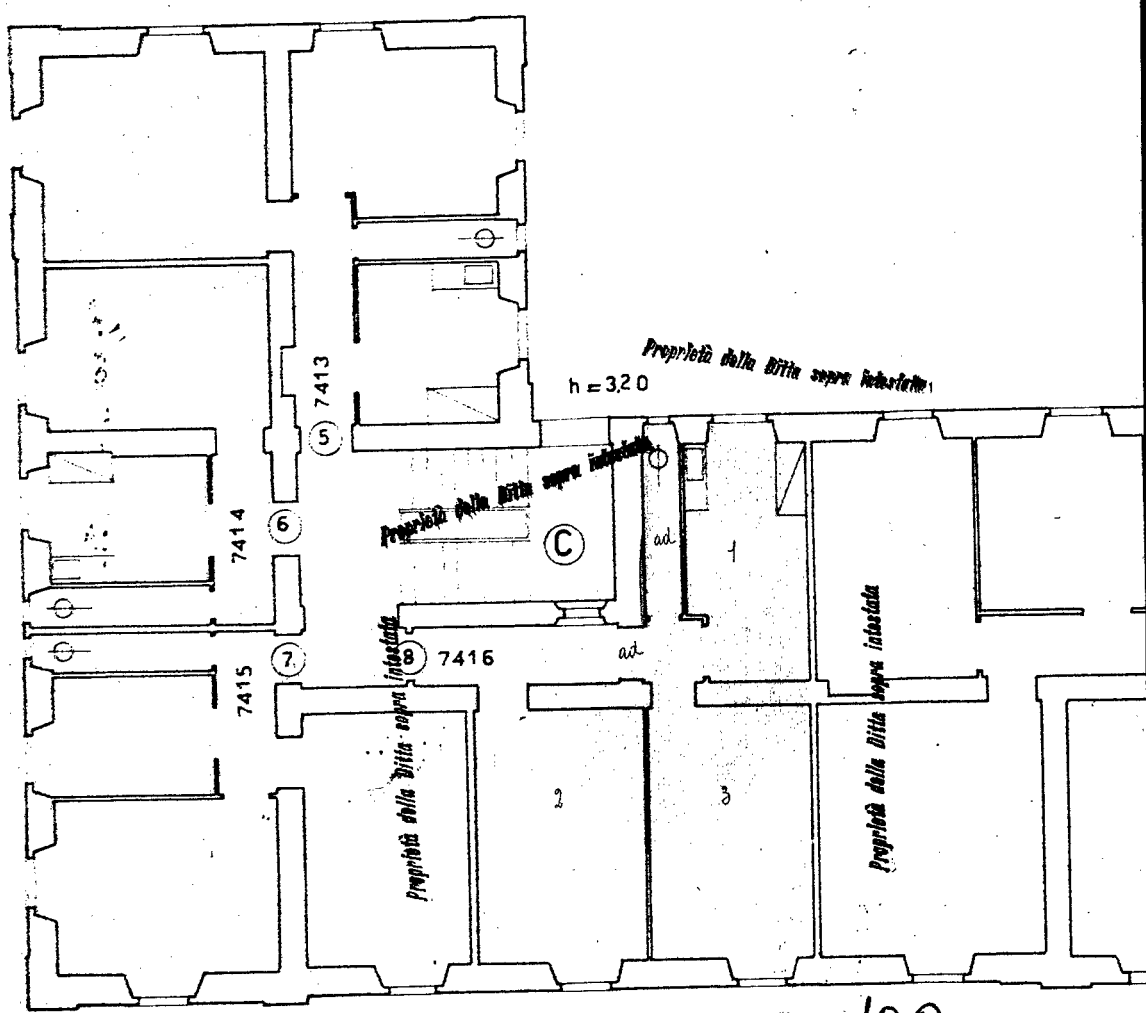

Scala 100  
Orientamento

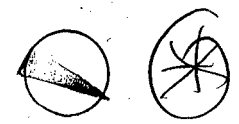

Compilata da

Alberto Calza Bini fu Edoardo  
dichiarante

Ultima planimetria in atti

Catasto dei Fabbricati - Situazione al 18/12/2019 - Comune di ROMA (H501) - < Foglio: 516 - Particella: 73 - Subalterno: 40 >  
VIA GIOVANNI BATTISTA BODONI n. 82 piano: 2;