

**PLANIMETRIA CATASTALE**

Data presentazione: 27/12/1939 - Data: 12/10/2017 - n. T305741 - Richiedente: BVOBGI66R23H114H

MINISTERO DELLE FINANZE  
 ACCERTAMENTO GENERALE DELLA PROPRIETA' IMMOBILIARE URBANA

Planimetria degli immobili urbani denunciati con la Scheda N° 22.6806  
 Comune di Napoli - Ditta *Alghisiello Giuseppe via Ma. R.*  
 Via *Coma n. 36 Sub. 91*

Via Roma

p: IV

Pia. P. Escluppi

Cortile

Cucina

h. 300

h. 330

SCHEDE NUMERO  
226806

ORIENTAMENTO

SCALA n. 1: 400

Compilato da:

Il Catasto del Fabbricati - Situazione al 12/10/2017 - Comune di NAPOLI (F839) - < Sez. Urb.: MON - Foglio: 4 - Particella: 241 - Subalterno: 22 >  
 VIA TOLEDO n. 38-1 piano: 5.

Ultima planimetria in atti

Data presentazione: 27/12/1939 - Data: 12/10/2017 - n. T305741 - Richiedente: BVOBGI66R23H114H  
 Totale schede: 1 - Formato di acquisizione: A3(297x420) - Formato stampa richiesto: A4(210x297)

**PLANIMETRIA**

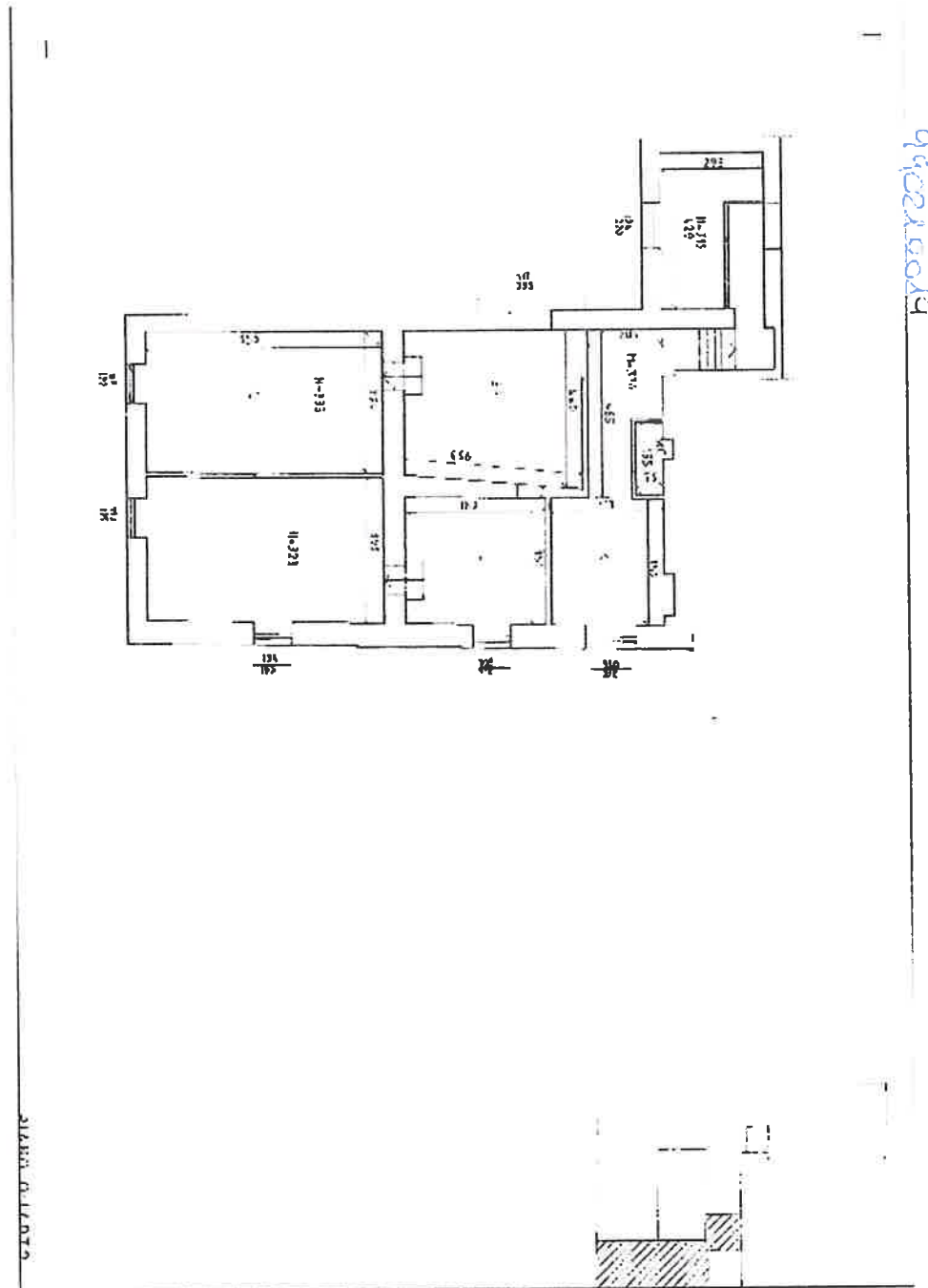

99222046