

MODULARIO
Fig. rend. 497



MINISTERO DELLE FINANZE

DIREZIONE GENERALE DEL CATASTO E DEI SS.TT.EE.

CATASTO EDILIZIO URBANO (RDL 13-4-1939, n. 652)

LIRE
250

Planimetria di u.i.u. in Comune di ANZIO-LAVINIO..... via DELLA FONDERIA..... civ. S.D.C.....

FABBRICATO D1

SCALA Δ
APP.TO INT. 9
PIANO SECONDO
h: 2.70

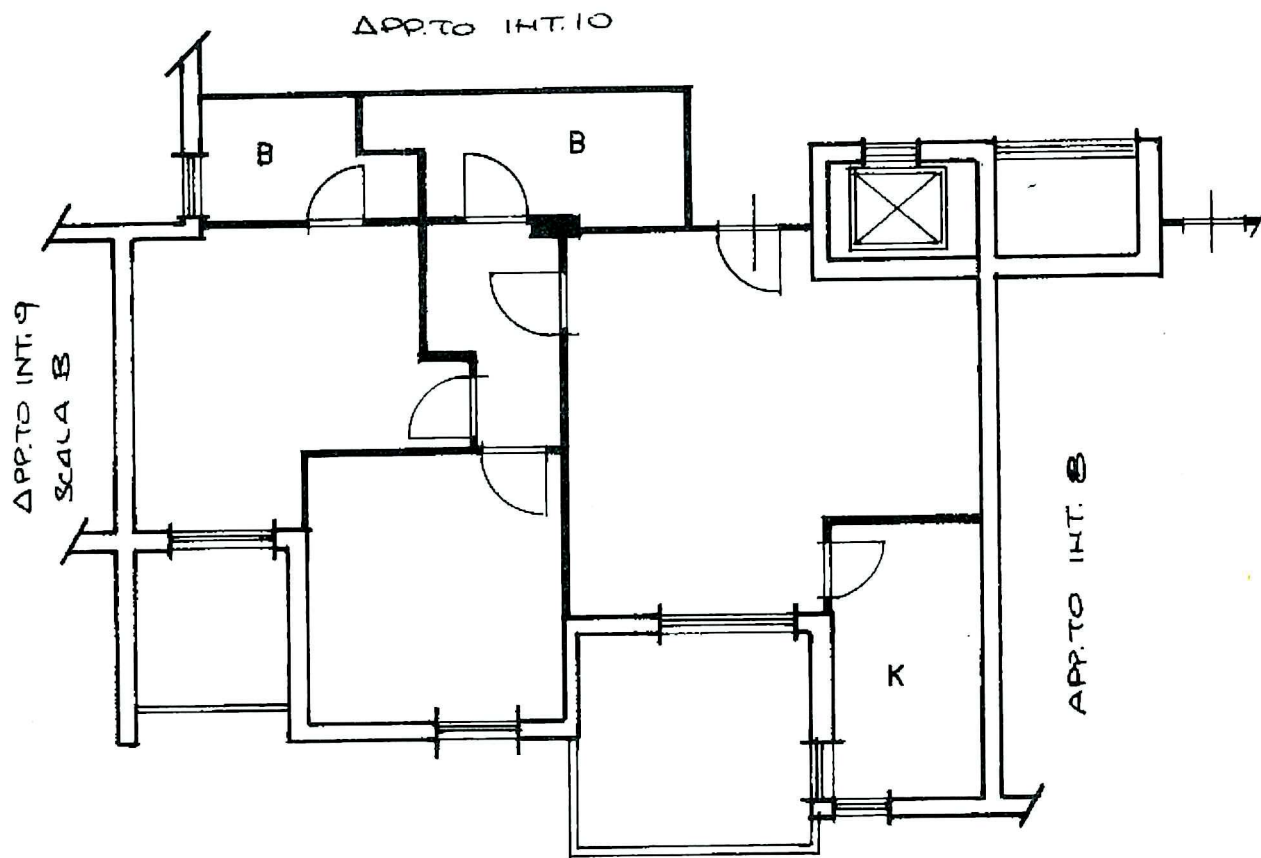

DISTACCO VERSO FABBRICATO D3

ORIENTAMENTO



Roma, Istituto Poligrafico e Zecca dello Stato, P.V.

Dichiarazione di N.C.
Denuncia di variazione

Compilata dal **GEOMETRA**
(Titolo, cognome e nome)
PANEFRESCO ARCANGELO

RISERVATO ALL'UFFICIO

Identificativi catastali
F. 7
n. 1989 sub 47

Iscritto all'albo dei **GEOMETRI**
della provincia di **ROMA** n. 2243



Planimetria di u.i.u. in Comune di ANZIO - LAVINIO via DELLA FONDERIA civ. S.D.C.

FABBRICATO D1

POSTO MACCHINA N°22
PIANO TERRA

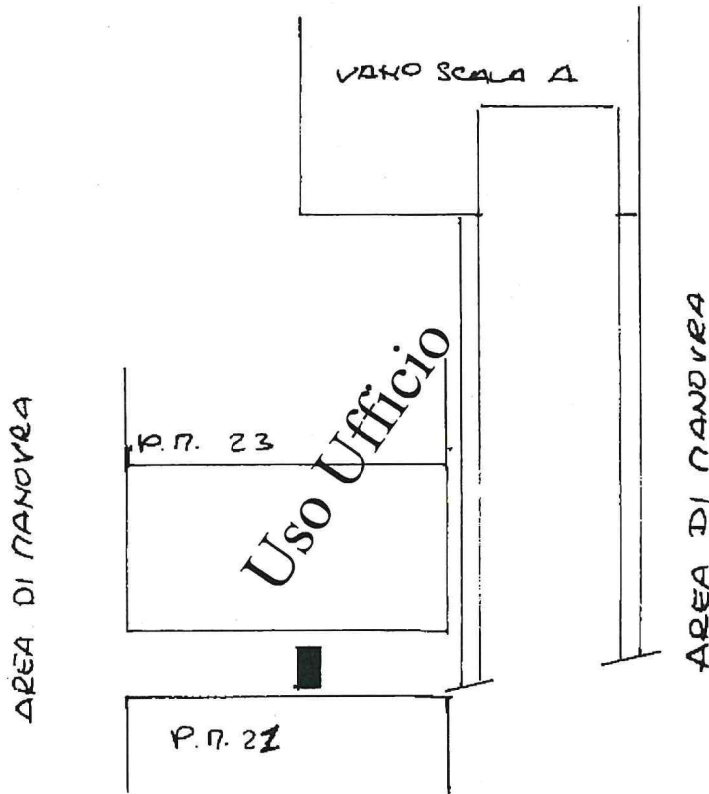

ORIENTAMENTO

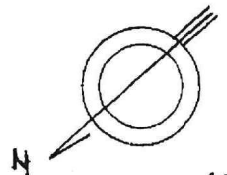

SCALA DI 1:100

Roma - Istituto Poligrafico e Zecca dello Stato - PV

Dichiarazione di N.C.
Denuncia di variazione

Compilata dal **GEOMETRA**
(Titolo, cognome e nome)
PANEFRESCO ARCANGELO

RISERVATO ALL'UFFICIO

Identificativi catastali
F. 7
n. 1989 sub. 25

Iscritto all'albo dei **GEOMETRI**
della provincia di **ROMA** n. 2243