



Dichiarazione protocollo n. del
 Comune di Rossano
 Via Prigioni (corigliano-rossano) civ. 8-10-12

Identificativi Catastali:
 Sezione:
 Foglio: 63
 Particella: 927
 Subalterno:

Compilata da:
 Bellaveduta Riccardo
 Iscritto all'albo:
 Geometra Dipendente Pubblico
 Prov. N.

PIANTA PIANO TERRA



VIA PRIGIONE

Nord





Dichiarazione protocollo n. del
 Comune di Rossano
 Via Prigioni (corigliano-rossano)
 civ. 8-10-12

Identificativi Catastali:
 Sezione:
 Foglio: 63
 Particella: 927
 Subalterno:

Compilata da:
 Bellaveduta Riccardo
 Iscritto all'albo:
 Geometra Dipendente Pubblico
 Prov. N.

PIANTA PRIMO PIANO

VIA CAIROLI

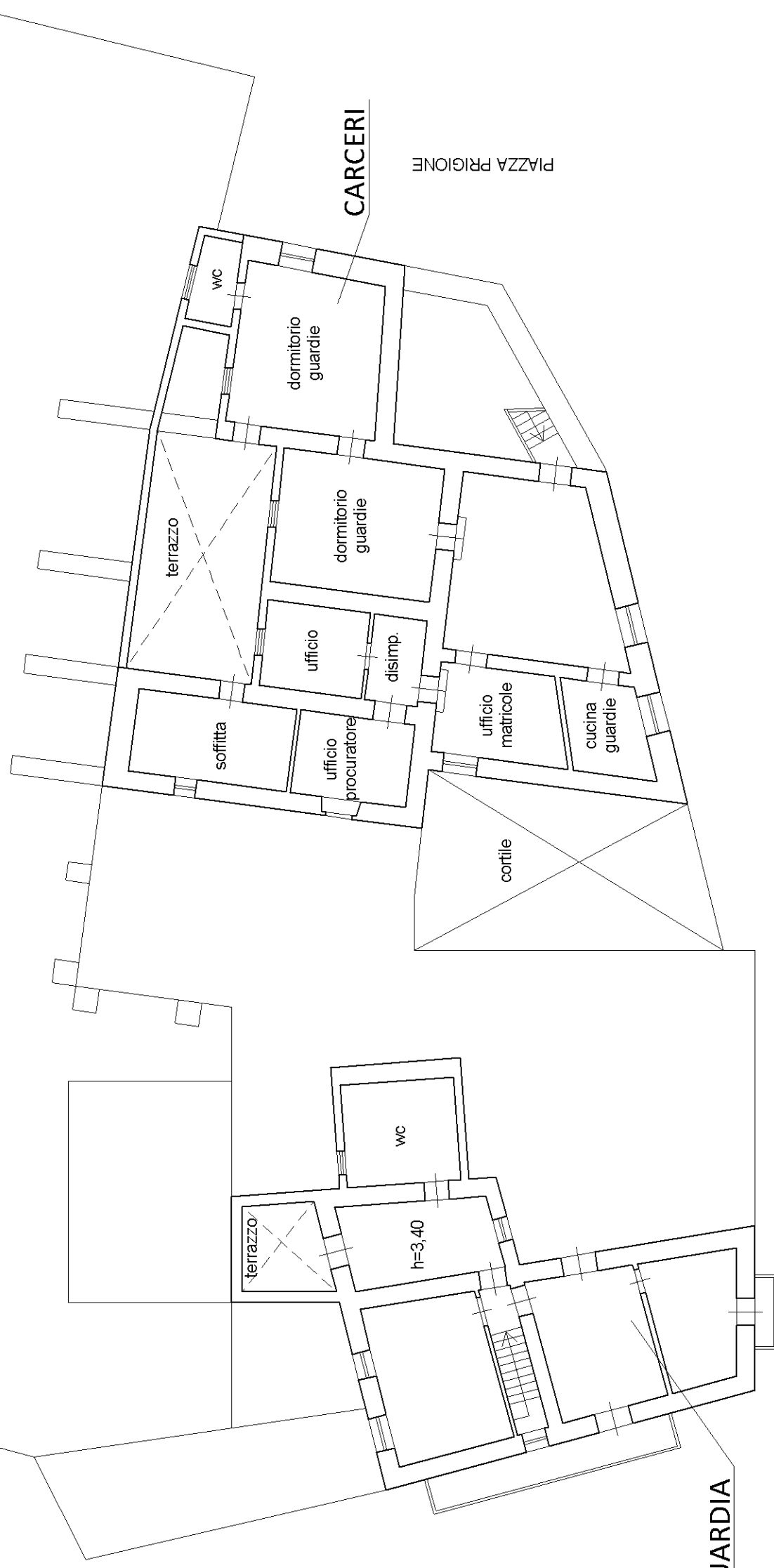

ALLOGGIO CAPOGUARDIA

VIA PRIGIONE

PIAZZA PRIGIONE

CARCERI

