

ALLEGATO "I"

---

Documentazione catastale del posto auto n. 11 dell'edificio 9.



Ufficio Provinciale di Roma - Territorio  
Servizi Catastali

## Visura storica per immobile

Data: 02/10/2014 - Ora: 10:34:43 Segne  
Visura n.: RM0630605 Pag: 1

Situazione degli atti informatizzati dall'impianto meccanografico al 02/10/2014

<b>Dati della richiesta</b>	Comune di ROMA ( Codice: H501) Provincia di ROMA Foglio: 648 Particella: 73 Sub.: dal 23 al 41
<b>Catasto Fabbricati</b>	Dati relativi all'immobile selezionato

### INTESTATO

1	RESIDENZIALE PERO SELLI con sede in ROMA	5640230530	111 Pondere
---	--	------------	-------------

### Unità immobiliare dal 01/01/1992

N.	DATI IDENTIFICATIVI				DATI DI CLASSAMENTO				DATI DERIVANTI DA		
	Sezione Urbana	Foglio	Particella	Sub	Zona	Miscro	Categoria	Classe	Consistenza	Rendita	
1		648	73	33	5		C/6	9	18 m <sup>2</sup>	Euro 175,70 L. 340,200	VARIAZIONE DEI DATI 1992 VARIAZIONE DEL QUADRO FABBRICATO
Indirizzo											
VIA ROBERTO LEFETTI n. 230 piano S1 inteso: 1 edificio: 9											
Notifica											
Partita											
Mod. SS											

Marginali Terreni Correlati  
Sezione A - Foglio 648 - Particella 72  
Sezione A - Foglio 648 - Particella 71  
Sezione A - Foglio 648 - Particella 74  
Sezione A - Foglio 648 - Particella 75  
Sezione A - Foglio 648 - Particella 76  
Sezione A - Foglio 648 - Particella 77

### Situazione dell'unità immobiliare dal 02/02/1987

N.	DATI IDENTIFICATIVI				DATI DI CLASSAMENTO				DATI DERIVANTI DA		
	Sezione Urbana	Foglio	Particella	Sub	Zona	Miscro	Categoria	Classe	Consistenza	Rendita	
1		648	73	33	5		C/6	9	18 m <sup>2</sup>	L. 892	COSTITUZIONE del 02/02/1987 n. 90318. RIVISTITI in data del 24/06/1998 P. R. A. 98/99 PR.31 DA 80288 A 80348
Indirizzo											
VIA ROBERTO LEFETTI n. 230 piano S1 inteso: 1 edificio: 9											

# Visura storica per immobile

Situazione degli atti informatizzati dall'impianto meccanografico al 02/10/2014

Data: 02/10/2014 - Ora: 10:34:43 Fine

Visura n.: RM0630605 Pag: 2

Notifica	Partita	523172	Med.58
----------	---------	--------	--------

## Situazione degli intestati - dal 02/02/1987

N	DATI ANAGRAFICI	DATI FISCALI	DIRITTI ONEREBILI
1	RESIDENZIALE PIENO SOLE con sede in ROMA COSTITUZIONE del 02/03/1987 n. 80318 1/1977 in abt del 24/06/1988 Registrazione: P.R.A. 98/99 PROT. DA 80289 A 80248	9904020280	1) Proprietà

Unità immobiliari n. 1

Ricevuta n. 236923

Tributi esentati: Euro 1,00

Visura ordinaria

Richiedente: CTU D'ALESSIO MARCO

MODULARIO  
E - Cat. A, T. - III



MINISTERO DELLE FINANZE  
DIREZIONE GENERALE DEL CATASTO E DEI SERVIZI TECNICI ERARIALI

Mod. B (Nuovo Catasto Edilizio Urbano)

Lire  
15

# NUOVO CATASTO EDILIZIO URBANO

IN DECRETI-LAGGI 11 APRILE 1976, N. 661

Planimetria dell'immobile situato nel Comune di ROMA Via R. LE PETIT  
Ditta RESIDENZIALE PIENO SOLE s.r.l. del ROMA  
Allegata alla dichiarazione presentata all'Ufficio Tecnico Erariale di ROMA

EDIFICIO 9  
PIANO INTERRATO H.280  
POSTO AUTO n. 11

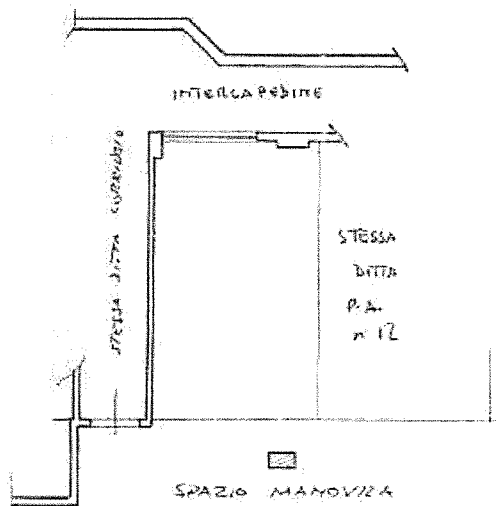

ORIENTAMENTO



SCALA DI 1:100

SPAZIO RISERVATO PER LE ANNOTAZIONI D'UFFICIO

Compilata dal GEOMETRA  
GIORGIO FEDERICI  
(Titolo, nome e cognome del compilatore)  
Iscritto all'Albo dei GEOMETRI  
della Provincia di ROMA  
Data: 15-11-77  
Firma: Giorgio Federici

U. - Notazione al 02/10/2014 - Comune di ROMA - Foglio: 618 Particella: 73 - Subalterno dal 3346 41 - Subl. 33  
P. 11 - Edilizio B. 220 piano: S1 - P. 11 - Edilizio B. 220 piano: S1

ALLEGATO "K"

---

Documentazione catastale del posto auto n. 6 dell'edificio 10.



Ufficio Provinciale di Roma - Territorio  
Servizi Catastrali

## Visura storica per immobile

Situazione degli atti informatizzati dall'impianto meccanografico al 02/10/2014

Data: 02/10/2014 - Ora: 11.13.13 Segue

Visura n.: RM0631103 Pag: 1

<b>Dati della richiesta</b> Comune di ROMA ( Codice: H501 ) Provincia di ROMA Foglio: 648 Particella: 72 Sub.: 20		9640280286 (1) Proprietà
<b>Catasto Fabbricati</b> <b>INTESTATO</b>		
1 RESIDENZIALE PIENO SOLE con sede in ROMA		

### Unità immobiliare dal 01/01/1992

N.	DATI IDENTIFICATIVI				DATI DI CLASSAMENTO				DATI DERIVANTI DA		
	Sezione Urbana	Foglio	Particella	Sub	Zona	Miuro	Categoria	Classe		Consistenza	Rendita
1		648	72	20	5		C/6	9	19 m <sup>2</sup>	Euro 185,46 L. 559,100	VARIAZIONE del 01/01/1992 VARIAZIONE DEL QUADRO FABBRICARIO
Indirizzo VIA ROBERTO LIPETTI n. 222 piano: 51 interno: 6 edificio: 80											
Notifica Mod.58 Particella 320172											

Mappeali Terreni Curatati:  
 Sezione A - Foglio 648 - Particella 72  
 Sezione A - Foglio 648 - Particella 73  
 Sezione A - Foglio 648 - Particella 74  
 Sezione A - Foglio 648 - Particella 75  
 Sezione A - Foglio 648 - Particella 76  
 Sezione A - Foglio 648 - Particella 77

### Situazione dell'unità immobiliare dal 02/02/1987

N.	DATI IDENTIFICATIVI				DATI DI CLASSAMENTO				DATI DERIVANTI DA		
	Sezione Urbana	Foglio	Particella	Sub	Zona	Miuro	Categoria	Classe		Consistenza	Rendita
1		648	72	20	5		C/6	9	19 m <sup>2</sup>	L. 942	COSTITUZIONE del 02/02/1987 n. 80318 - 1/1977 in atti dal 24/06/1998 P. B. A. 98/99 PROT. DA 802389 A 80248
Indirizzo VIA ROBERTO LIPETTI n. 222 piano: 51 interno: 6 edificio: 80											
Notifica Mod.58 Particella 320172											



Ufficio Provinciale di Roma - Territorio  
 Servizi Catastrali

Data: 02/10/2014 - Ora: 11.13.13 Fine

Visum n.: RM0631103 Pag. 2

## Visura storica per immobile

Situazione degli atti informatizzati dall'impianto meccanografico al 02/10/2014

Situazione degli intestati dal 02/02/1987

N.	RESIDENZIALE PIENO SOLE con sede in ROMA	DATA ANAGRAFICI	CODICE FISCALE	DIRITTI QUEREALI REALI
1	COSTITUZIONE del 02/02/1987 n. 80318/1/1977 in atti dal 24/06/1998 Registrazione: P.R.A. 98399 PROT. DA. 60289 A 8048		96044240596	(1) Proprietà
	DAI DERIVANTI DA			

Unità immobiliari n. 1

Ricevuta n. 237107

Tributi erariali: Euro 1,00

Visura ordinaria

Richiedente: CTU D'ALESSIO MARCO

MODCLARIO  
E - Ed. 2. 31 - 85



MINISTERO DELLE FINANZE  
DIREZIONE GENERALE DEL CATASTO E DEI SERVIZI TECNICI ERARIALI

Lire  
15

# NUOVO CATASTO EDILIZIO URBANO

(R. DECRETI-LEGGI 11 APRILE 1953, N. 401)

Planimetria dell'immobile situato nel Comune di ROMA Via R. LEPETIT  
Ditta RESIDENZIALE PIENO SOLE S.R.L. S.p.A. ROMA  
Allegata alla dichiarazione presentata all'Ufficio Tecnico Erariale di ROMA

EDIFICIO 10

PIANO INTERRATO 4-2-80

POSTO MACCHINA n. 6

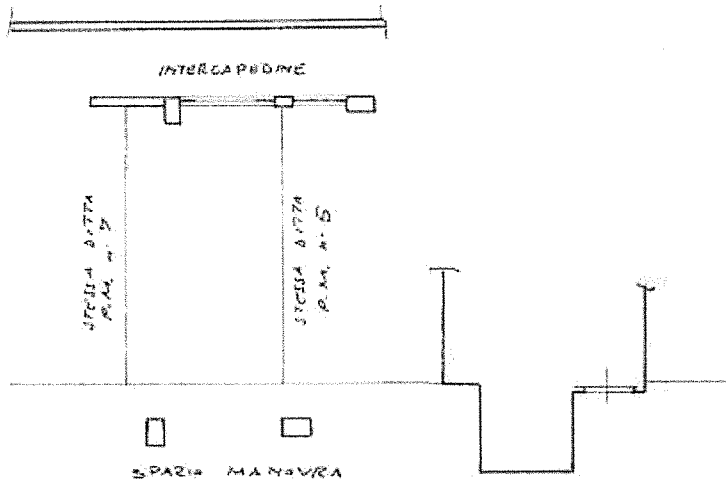

ORIENTAMENTO



SCALA DI 1:100

SPAZIO RISERVATO PER LE ANNOTAZIONI D'UFFICIO

Compilata dal GEOMETRA

GIORGIO FEDERIO

Iscritto all'Albo de i GEOMETRI

della Practica di ROMA

del 15-11-77

*Giorgio Federio*



1 - Strada n. 10 - 2 - Comp. di ROMA (M. 60/1) - Foglio 6/R - Particella 12 - Subaliquota 20  
RETTI n. 222 piano 51 sq. n. 2