

Ufficio Tecnico Erariale di NAPOLI

N. _____
(Numero progressivo per Comune o per Zona)



SCHEDA

Zona censuaria CHIAIA

PRIMA DI COMPILARE LA SCHEDA LEGGERE LE ISTRUZIONI A PAGINA 4

PRIMA DI COMPILARE LA SCHEDA LEGGERE LE ISTRUZIONI A PAGINA 4

MINISTERO DELLE FINANZE

DIREZIONE GENERALE DEL CATASTO E DEI SERVIZI TECNICI ERARIALI

ACCERTAMENTO GENERALE DELLA PROPRIETÀ IMMOBILIARE URBANA

(Legge 11 agosto 1939, n. 1249, modificata con Decreto Legislativo 8 aprile 1948, n. 514)

DICHIARAZIONE di IMMOBILI URBANI compresi nell'art. 10 della legge

La presente scheda vale per la denuncia dei:
a) fabbricati (o parti nettamente distinte ed autonome di fabbricati) destinati ad opifici, teatri, cinematografi ed alberghi, anche se non appositamente costruiti per tali destinazioni;
b) fabbricati (o parti nettamente distinte ed autonome di fabbricati) costruiti per le speciali esigenze di una specifica attività industriale o commerciale (grandi magazzini di vendita, banche, stabilimenti di bagni, ecc.) e tali da non essere suscettibili di destinazioni ordinarie senza radicali trasformazioni.
I fabbricati (o parti nettamente distinte ed autonome di fabbricati) per i quali NON si verificano le condizioni anzidette devono essere denunciati a mezzo di scheda bianca Mod. 1 (Catasto E. U.).

COMUNE di NAPOLI (Provincia di _____)

Località (frazione, borgata, ecc.) AGNANO

Via ANTONIO BECCADELLI N.° civici 37

AZIENDA (1) IMPIANTO SPORTIVO - CIRCOLO "LA STAFFA"

Nominativo della ditta (2) COMITATO OLIMPICO NAZIONALE ITALIANO

Forma di costituzione dell'Azienda (3) ENTE STATALE

(Proprietari e titolari di altri diritti) PROPRIETARIO: COMITATO OLIMPICO NAZIONALE ITALIANO

DITTA da iscrivere nel nuovo Catasto edilizio urbano (4)

Residenza del primo intestatario PZZA S. MARIA DEGLI ANGELI n° 1

Come pervenne il possesso (5) COMPRA- VENDITA

→ La DICHIARAZIONE segue a pag. 2.

(1) Fabbrica di..... o stabilimento per la produzione di oppure: teatro, cinematografo, albergo; oppure: ospedale, istituto di credito, ecc. — (2) Ragione sociale. — (3) Ditta individuale; oppure: Società di fatto; oppure: Società in nome collettivo, in accomandita semplice, per azioni, anonima, ecc.; oppure: Ente pubblico (Stato, Provincia, Comune, Ente morale, Opera Pia ecc.). — (4) Di ciascuno dei proprietari e dei titolari di altri diritti deve indicarsi il cognome, il nome, il luogo e la data di nascita, nonché la quota di proprietà, di uso o di utilità. L'intestazione catastale deve farsi, secondo i casi, o: in linea principale al proprietario, che ha il possesso degli immobili e ne ha il godimento diretto o indiretto, ed in linea secondaria all'usufruttuario parziale; oppure: in linea principale al livellario o possessore del dominio utile, ed in linea secondaria al possessore del dominio diretto; oppure: in linea principale all'usufruttuario od usuario totale, ed in linea secondaria al proprietario — (5) Successione, donazione, divisione, compra-vendita, permuta o costruzione.

RISERVATO all'Ufficio Comunale

La presente scheda corredata della prescritta planimetria è stata presentata in data _____

Registrata al N. _____

IL FUNZIONARIO RICEVENTE

Bolle

CONSISTENZA IMMOBILIARE DELL'AZIENDA

Area totale mq. 31.286,00

Area coperta mq. 3.141,00

Altre notizie (1)

N. d'ordine	N. di riferimento alla planimetria	ELENCO DEGLI IMMOBILI (2)	GENERE della costruzione (3)	USO	Volume delle costruzioni in mc. (4)	Superficie coperta da tettoie aperte in mq. (5)
1	1	FABB.TO AD 1 PIANO	MURATURA	SEGRETERIA + WC + DEPOSITI + STALLE	5269.20	40.95
	2	FABB.TO AD 1 PIANO	MURATURA	WC + STALLE + DEPOSITI	4525.00	65.74
	3	FABB.TO A 2 PIANI	MURATURA	1° PIANO : DEPOSITI + SEGRETERIA	486.90	/
				2° PIANO : POSTO DI GIURIA	74.10	/
	4	SILOS	MURATURA	DEPOSITO MANGIMI	119.30	/
	5	FABB.TO AD. 1 PIANO	MURATURA + METALLO	INFERMERIA + STALLA + DEPOSITO	2135.90	/
	6	FABB.TO A 4 LIVELLI	MURATURA	P. Intenato : DEPOSITO + IMP. DEPURAZ. PISCINA	114.60	/
				P. Terra : SALA DA GIOCO + ALLOGGI + WC + SALONI + LOC. CALDAIA + SEGRETER.	1846.65	/
				P. Ammezzato : SPOGLIATOI MANEGGIO COPERTO + WC	24563.15	/
				1° Piano : POSTO PUBBLICO SALA DA PRANZO + K + WC SALONI + DEPOSITO	1636.85	/

(1) Per i teatri ed i cinematografi, indicare il numero dei palchi e dei posti, per gli alberghi indicare la categoria a cui appartengono, il numero delle camere e dei letti; per gli ospedali indicare il numero dei letti, ecc.

(2) Fabbricato ad uno, a due, a tre piani; tettoia, silos, fornace, ecc.

(3) In muratura ordinaria; in cemento armato; in metallo; in legno; ecc.

(4) Di tutte le costruzioni — escluse le tettoie aperte — deve indicarsi il volume in metri cubi. Tale volume, nel caso d'immobili costituiti da fabbricati interi, deve essere misurato «vuoto per pieno» e deve comprendere tanto le parti situate sopra il livello del suolo quanto quelle situate sotto tale livello. Nel caso d'immobili limitati a porzioni di fabbricato il volume si ottiene moltiplicando la superficie utile di ciascun piano per la rispettiva altezza media tra pavimento e soffitto.

(5) Della tettoie aperte deve indicarsi la superficie coperta in metri quadrati, cioè la superficie che corrisponde alla proiezione della tettoia sul terreno.



NUOVO CATASTO EDILIZIO URBANO

(D. DECRETO-LEGGI 12 APRILE 1968, N. 609)

Planimetria dell'immobile situato nel Comune di NAPOLI Via A. BECCADELLI 37

Ditta COMITATO OLIMPICO NAZIONALE ITALIANO P. S. MARIA DEGLI ANGELI n. 1

Allegata alla dichiarazione presentata all'Ufficio Tecnico Erariale di NAPOLI

QUADRO DI UNIONE

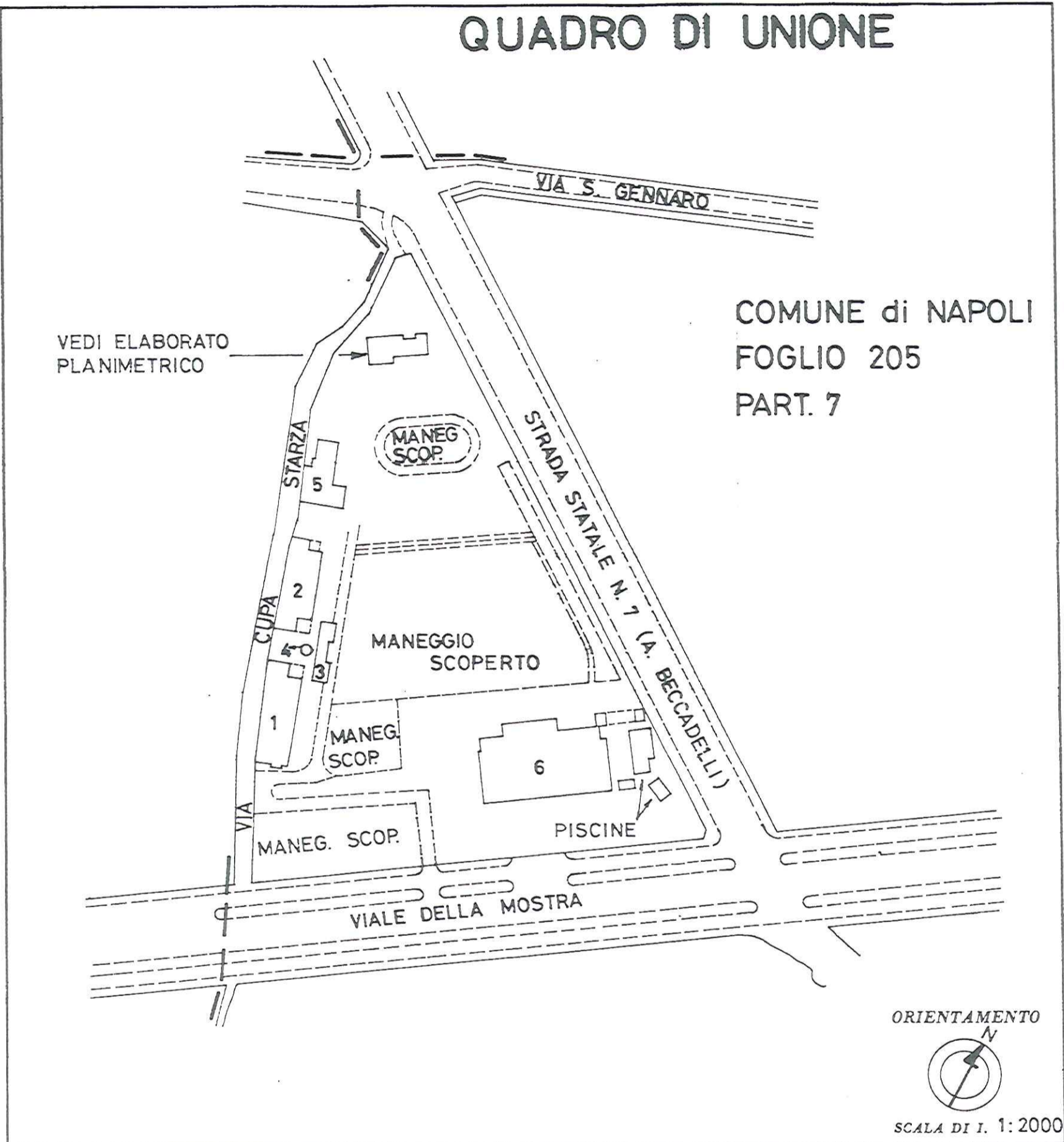

SPAZIO RISERVATO PER LE ANNOTAZIONI D'UFFICIO

DATA
PROT. N°

Compilata dal Inge. Lucio de Rosa
(Titolo, nome e cognome del tecnico)

Iscritto all'Albo degli Ingegneri
della Provincia di Napoli

DATA 1-2-1986

Firma: Lucio de Rosa





MINISTERO DELLE FINANZE
DIREZIONE GENERALE DEL CATASTO E DEI SERVIZI TECNICI ERARIALI

Lire
150

NUOVO CATASTO EDILIZIO URBANO

(R. DECRETO-LEGGI 21 APRILE 1968, N. 662)

Planimetria dell'immobile situato nel Comune di NAPOLI Via A. BECCADELLI 37
Ditta COMITATO OLIMPICO NAZIONALE ITALIANO P. S. MARIA DE' CI AURELI n. 1
Allegata alla dichiarazione presentata all'Ufficio Tecnico Erariale di NAPOLI

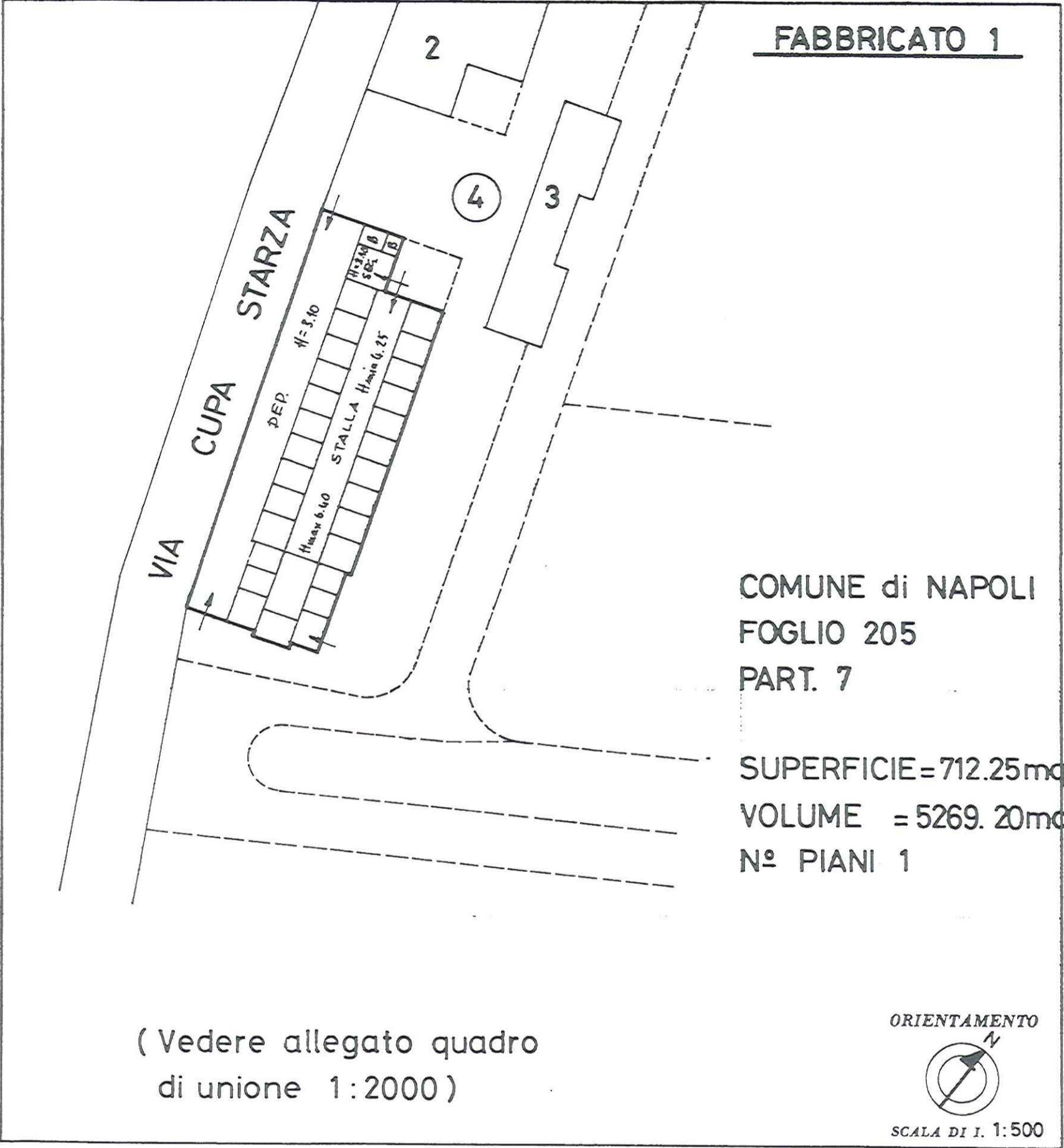

SPAZIO RISERVATO PER LE ANNOTAZIONI D'UFFICIO

DATA
PROT. N°

Compilata da Ing. Lucio de Rosa
(Titolo, nome e cognome del tecnico)

Iscritto all'Albo dei Ingegneri
della Provincia di Napoli
DATA 1-2-86
Firma: Lucio de Rosa



1215 - DIMENSIONI - ROMA

MODULARIO
F. rig. rend. - 497



MINISTERO DELLE FINANZE
DIREZIONE GENERALE DEL CATASTO E DEI SERVIZI TECNICI ERARIALI

Mod. B (Nuovo Catasto Edilizio Urbano)

Lire
150

NUOVO CATASTO EDILIZIO URBANO

(R. DECRETO-LEGGE 13 APRILE 1939, N. 652)

Planimetria dell'immobile situato nel Comune di NAPOLI Via A. BECCADELLI 37

Ditta COMITATO OLIMPICO NAZIONALE ITALIANO P. S. MARIA DEGLI ANGELI S.

Allegata alla dichiarazione presentata all'Ufficio Tecnico Erariale di NAPOLI

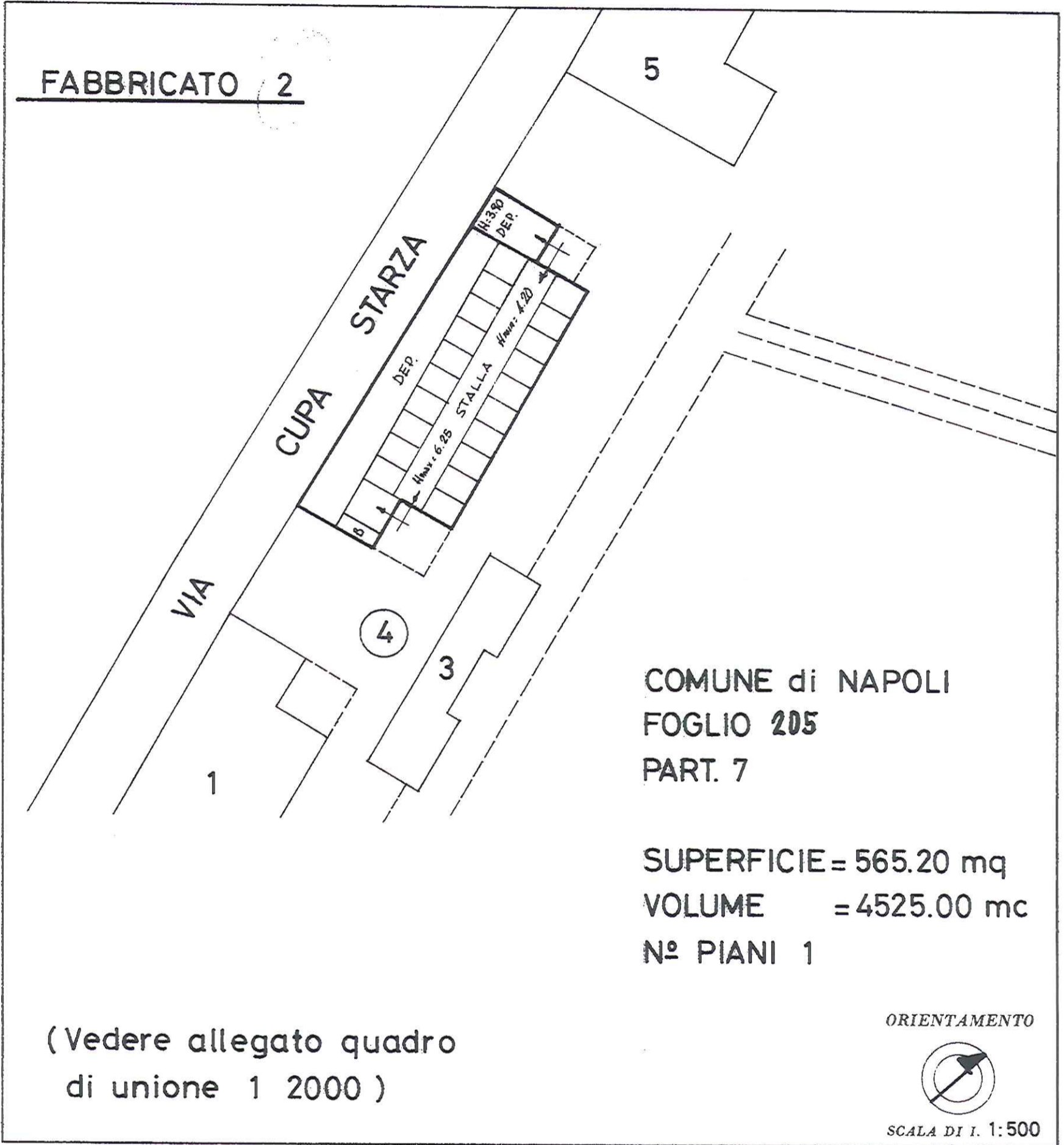

SPAZIO RISERVATO PER LE ANNOTAZIONI D'UFFICIO	
DATA PROT. N°	
2/8/3	2/6

Compilata dal Ing. Rosa de Rosa
(Titolo, nome e cognome del tecnico)

Iscritto all'Albo dei Ingegneri
della Provincia di Napoli

DATA 1-2-1986

Firma: Francesco de Rosa

Catasto dei Fabbricati - Situazione al 27/01/2009 - Comune di NAPOLI(F839) < Indirizzo: Tutti BECCADELLI, 37 > - Foglio: 21 - Part: 7 - Sub: 2
VIA ANTONIO BECCADELLI n. 37 piano: T-1-2;



NUOVO CATASTO EDILIZIO URBANO

(D. DECRETO-LEGGI 23 APRILE 1976, N. 60)

Planimetria dell'immobile situato nel Comune di NAPOLI Via A. BECCADELLI 37

Ditta COMITATO OLIMPICO NAZIONALE ITALIANO P.S. MARIA DEGLI ANGELI n°1

Allegata alla dichiarazione presentata all'Ufficio Tecnico Erariale di NAPOLI

FABBRICATO 3 N° 2 PIANI

PIANO TERRA

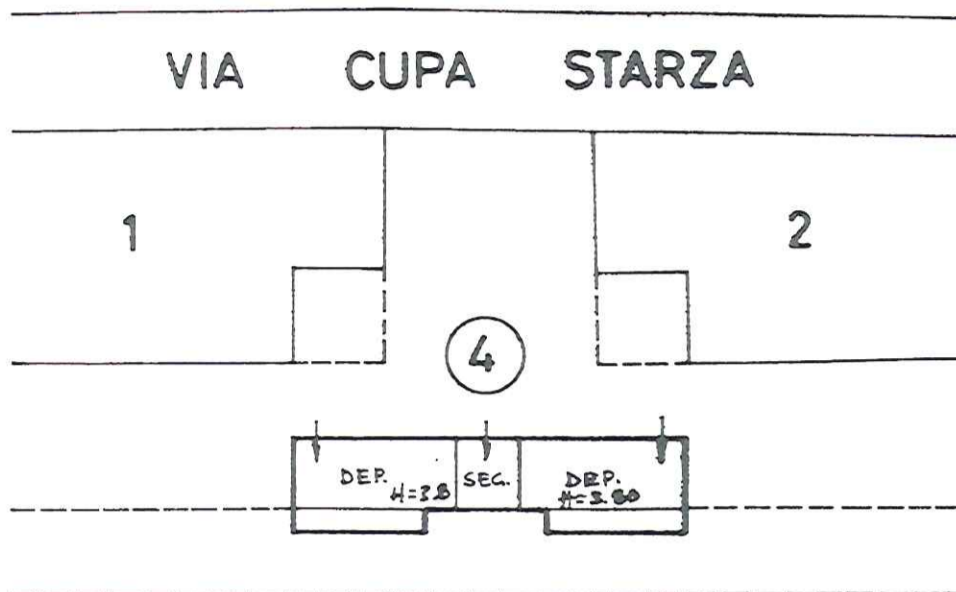

SUP. = 133.52 mq

VOL. = 486.90 mc

PRIMO PIANO

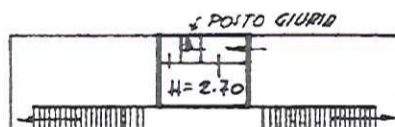

COMUNE di NAPOLI

SUP. = 27.45 mq

FOGLIO 205

VOL. = 74.10 mc

PART. 7

(Vedere allegato quadro di unione 1:2000)

ORIENTAMENTO



SCALA DI I. 1:500

SPAZIO RISERVATO PER LE ANNOTAZIONI D'UFFICIO

DATA
PROT. N°

Compilata dal Ingegnere de Rosa
(Titolo, nome e cognome del tecnico)

Iscritto all'Albo degli Ingegneri della Provincia di Napoli
DATA 1-2-1986
Firma: Ingegnere de Rosa





Lire
150

NUOVO CATASTO EDILIZIO URBANO

(Decreto-Legge 11 APRILE 1986, N. 60)

Planimetria dell'immobile situato nel Comune di NAPOLI Via A. BECCADELLI 37
Ditta COMITATO OLIMPICO NAZIONALE ITALIANO P. S. MARIA DELI BAREZI 4° I
Allegata alla dichiarazione presentata all'Ufficio Tecnico Erariale di NAPOLI

FABBRICATO 4 - SILOS

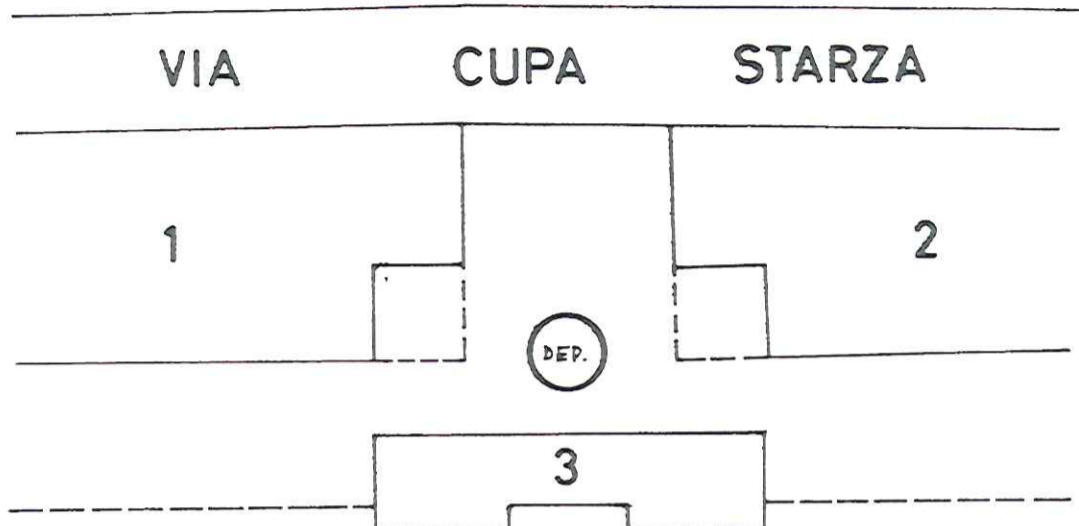

COMUNE di NAPOLI
FOGLIO 205
PART. 7

SUPERFICIE = 18.09 mq
VOLUME = 119.30 mc

(Vedere allegato quadro
di unione 1:2000)

ORIENTAMENTO

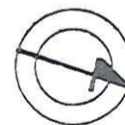

SCALA DI I. 1:500

SPAZIO RISERVATO PER LE ANNOTAZIONI D'UFFICIO

DATA
PROT. N°

Compilata dal Ing. Lucio di Rore
(Foglio, nome e cognome del tecnico)

Iscritto all'Albo dei Ingegneri
della Provincia di Napoli

DATA 1-2-1986

Firma: Lucio di Rore



COMUNE di NAPOLI
FOGLIO 205
PART. 7

FABBRICATO 6

PIANO INTERRATO
SUP. 42.45 mq
VOL. 114.60 mc

DEP.
H=2.70

H=2.70
IMP. DEP.
PIAZZA

PIANO TERRA
SUP. 548.75 mq
VOL. 1846.65 mc

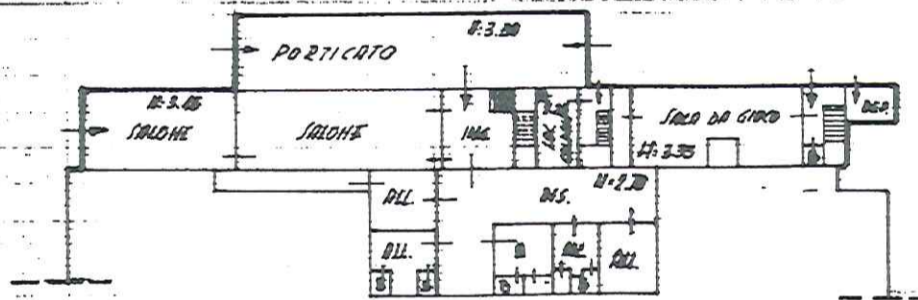



Lire
150

NUOVO CATASTO EDILIZIO URBANO

(R. DECRETO-LEGGE 12 APRILE 1928, N. 607)

Planimetria dell'immobile situato nel Comune di NAPOLI Via A. BECCADELLI 37

Ditta

Allegata alla dichiarazione presentata all'Ufficio Tecnico Erariale di NAPOLI

COMUNE di NAPOLI

FOGLIO **21**

PART. 7

SUB. 4

PIANO TERRA

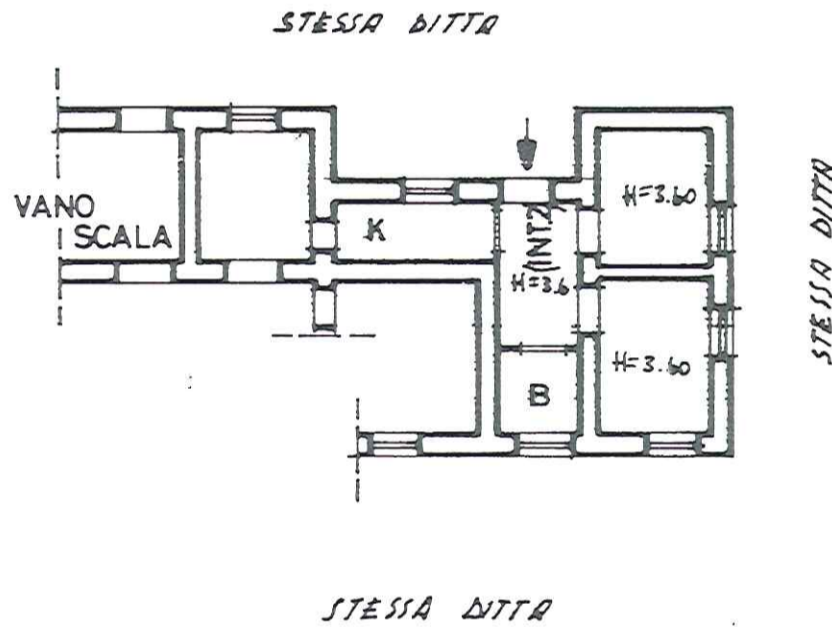

ORIENTAMENTO



SCALA DI I. 1:200

SPAZIO RISERVATO PER LE ANNOTAZIONI D'UFFICIO

DATA
PROT. N°

Compilata dal Ing. Lucio de Rose
(Titolo, nome e cognome del tecnico)

Iscritto all'Albo degli Ingegneri
della Provincia di Napoli

DATA 1-2-86

Firma: Lucio de Rose



SPAZIO RISERVATO PER LE ANNOTAZIONI D'UFFICIO



MINISTERO DELLE FINANZE

DIREZIONE GENERALE DEL CATASTO E DEI SERVIZI TECNICI ERARIALI

Lire
150

NUOVO CATASTO EDILIZIO URBANO

(D. DECRETO-LEGGI 22 APRILE 1968, N. 660)

Planimetria dell'immobile situato nel Comune di NAPOLI Via A. BECCADELLI 37

Ditta

Allegata alla dichiarazione presentata all'Ufficio Tecnico Erariale di NAPOLI

COMUNE di NAPOLI

FOGLIO **21**

PART. 7

SUB 5

PIANO TERRA

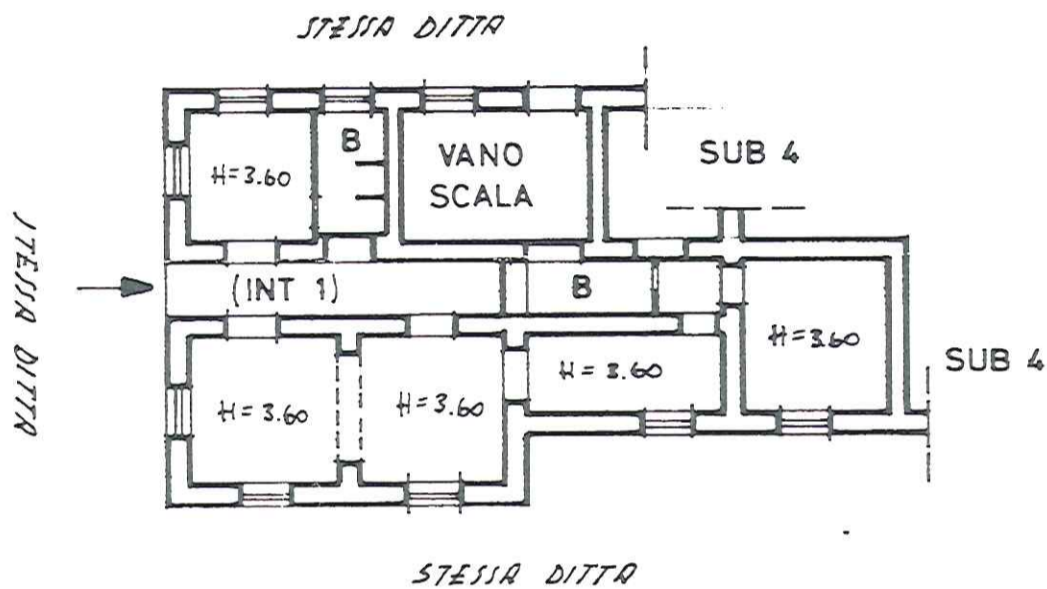

ORIENTAMENTO

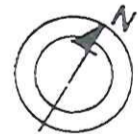

SCALA DI I. 1:200

SPAZIO RISERVATO PER LE ANNOTAZIONI D'UFFICIO

DATA
PROT. N°

Compilata dal Ing. Mario de Rube
(Titolo, nome e cognome del tecnico)

Iscritto all'Albo de gli Ingegneri
della Provincia di Napoli

DATA 1-2-85

Firma: Mario de Rube





Lire 150

NUOVO CATASTO EDILIZIO URBANO

(L. DECRETO-LEGGI 12 APRILE 1968, N. 660)

Planimetria dell'immobile situato nel Comune di NAPOLI Via A. BECCADELLI 37

Ditta _____

Allegata alla dichiarazione presentata all'Ufficio Tecnico Erariale di NAPOLI

COMUNE di NAPOLI

FOGLIO 21

PART. 7

SUB 7

PRIMO PIANO

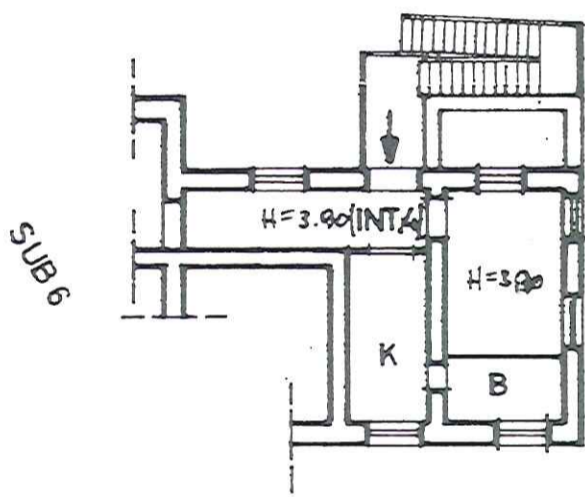

ORIENTAMENTO

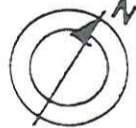

SCALA DI I. 1:200

SPAZIO RISERVATO PER LE ANNOTAZIONI D'UFFICIO

DATA
PROT. N°

Compilata dal Ing. Lucio de Rose
(Titolo, nome e cognome del tecnico)

Iscritto all'Albo degli Ingegneri
della Provincia di Napoli

DATA 1-2-88
Firma: Lucio de Rose



1978 OFFICINA C. 8081



NUOVO CATASTO EDILIZIO URBANO

(R. DECRETO-LEGGE 11 APRILE 1950, N. 203)

Planimetria dell'immobile situato nel Comune di NAPOLI Via A. BECCADELLI 37

Ditta _____

Allegata alla dichiarazione presentata all'Ufficio Tecnico Erariale di NAPOLI

COMUNE di NAPOLI
FOGLIO **21**
PART. 7
SUB. 6

PRIMO PIANO

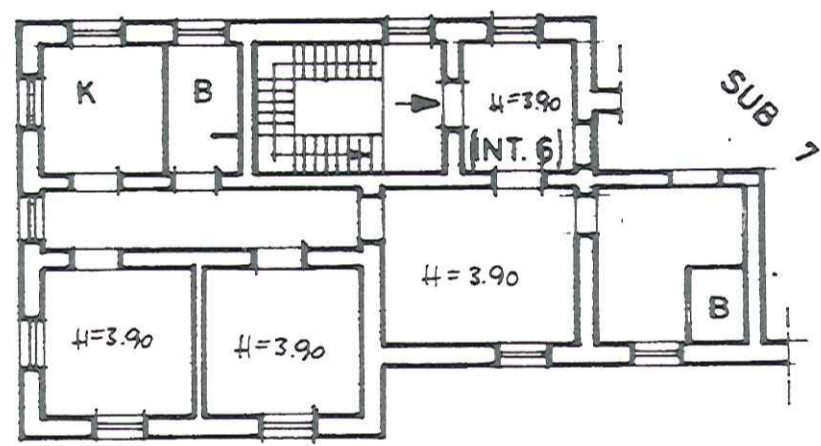

ORIENTAMENTO

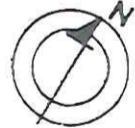

SCALA DI 1:200

SPAZIO RISERVATO PER LE ANNOTAZIONI D'UFFICIO

DATA
PROT. N°

Compilata dal Ing. Lucio de Rosa
(Titolo, nome e cognome del tecnico)

Iscritto all'Albo degli ingegneri
della Provincia di Napoli

DATA 1-2-1980

Firma Lucio de Rosa



1228 OFFICINA ROMA



NUOVO CATASTO EDILIZIO URBANO

(L. DECRETO-LEGGE 28 APRILE 1982, N. 281)

Planimetria dell'immobile situato nel Comune di **NAPOLI** Via **A. BECCADELLI 37**
Dist. **COMITATO OLIMPICO NAZIONALE ITALIANO** P. S. MARIA DEGLI ANGELOI n° 1
Allegata alla dichiarazione presentata all'Ufficio Tecnico Erariale di **NAPOLI**

PIANO AMMEZZATO

SUP. 1297.93 mq

VOL. 24563.15 mc

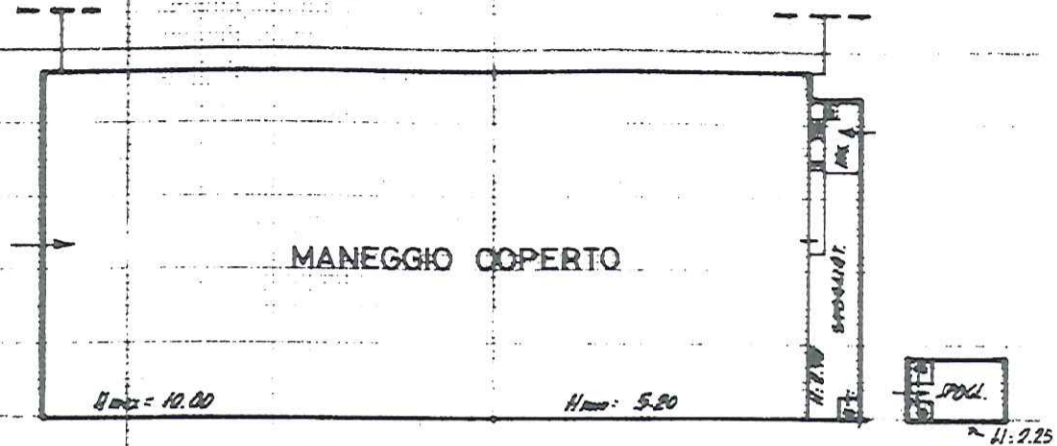

PRIMO PIANO

SUP. 439.36 mq

VOL. 1636.85 mc

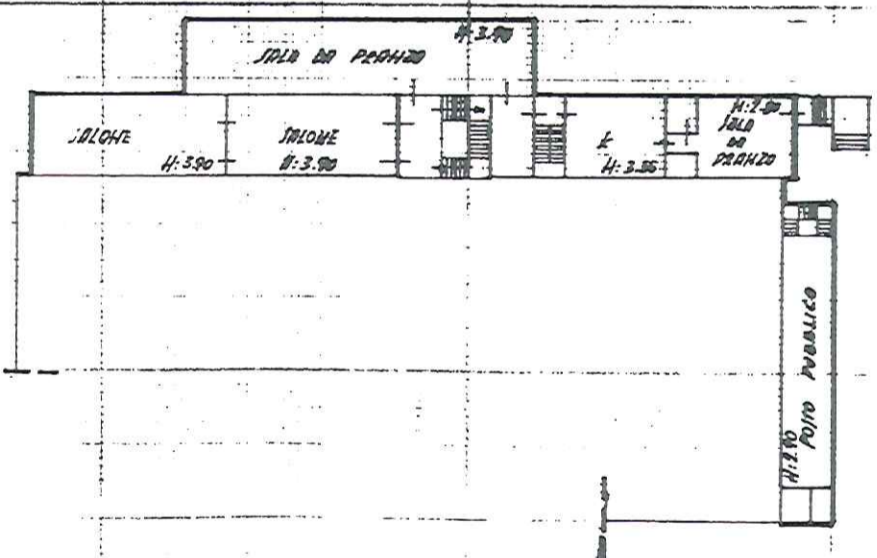

ORIENTAMENTO



SCALA DI 1: 1:500

SPAZIO RISERVATO PER LE ANNOTAZIONI D'UFFICIO

DATA
PROT. N°

Compilata dal Ing. Silvio di Pace
(Titolo, nome e cognome del tecnico)

Iscritto all'Albo degli Ingegneri
della Provincia di Napoli

DATA 1-2-1986
Firma: Ing. Silvio di Pace

