

**Agenzia del Territorio**  
**CATASTO FABBRICATI**  
 Ufficio Provinciale di  
**Roma**

Dichiarazione protocollo n. RM0865464del 21/07/2011

Planimetria di u.i.u. in Comune di Roma

Via Delle Baleari

civ. 3

Identificativi Catastali:

Sezione:  
 Foglio: 1079  
 Particella: 684  
 Subalterno: 20

Compilata da:  
 Virtuoso Guido

Iscritto all'albo:  
 Periti Edili

Prov. Roma

N. 1875

Scheda n. 1

Scala 1:100

**ABITAZIONE**  
**Pianta Piano Primo**  
**interno 3**  
**Scala B**  
**H: 3.00**

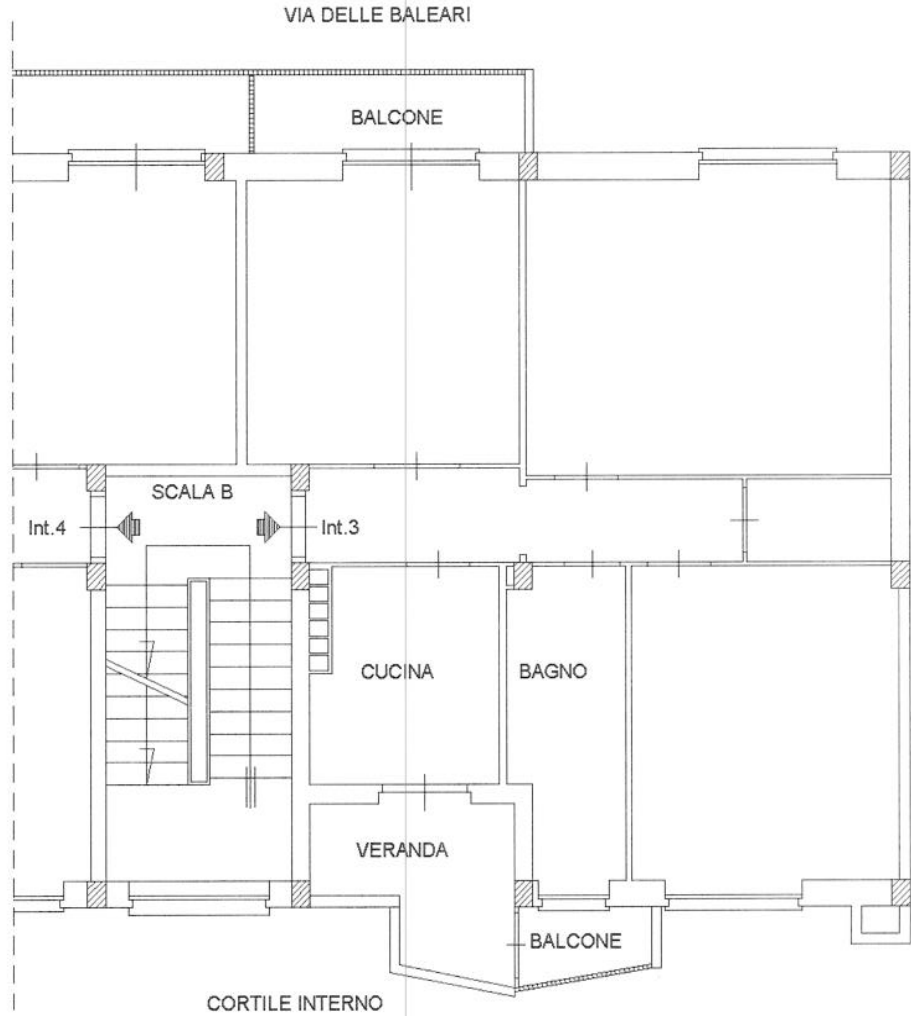

**CANTINA**  
**Pianta S/1**  
**interno 3**  
**Scala B**  
**H: 2.20**



ORIENTAMENTO

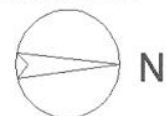

Scala 1:100