

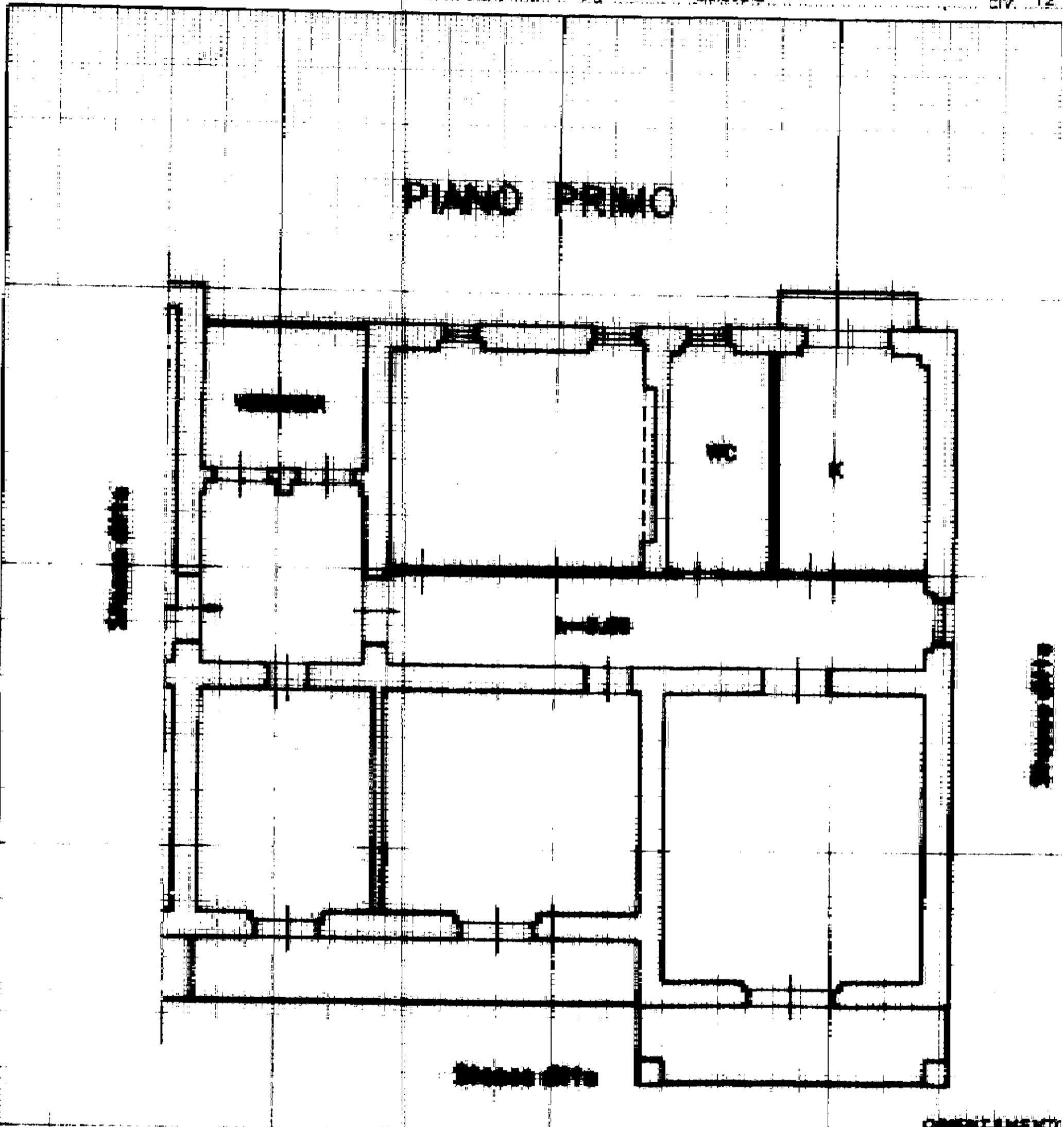

Planimetria di u.i.u. in Comune di MONTE DI PROCIDA via Miscola civ. 12

PIANO PRIMO



ORIENTAMENTO



SCALA DI 1:100

Catasto dei fabbricati - Situazione al 13/06/2012 - Comune di MONTE DI PROCIDA (F488) - Foglio: 12 Particella: 211 - Sub: 8
VIA MISCOLA n. 12 - Montedisoni - 00100 - Montedisoni - 3 scale

Dichiarazione di N.C.
Denuncia di variazione

Compilata dal Geom. SALENNE SALVATORE
(Timbr. cognome e nome)

RISERVATO ALL'UFFICIO

Ultima Planimetria in atti
Data presentazione: 12/06/1998 - Data di trascrizione: 13/06/2012 - n. NAC: 17070 - Richiedente: PERIZ. GENIOMILITARE FABRANTO - PROTOCOLLI
Tot. schede: 4 - Formato di acq.: A4 (210x297) - Atl. di scala: 1:100

Inscritto all'albo dei Geometri
della provincia di NAPOLI
data: _____ Firma: *Salenne Salvatore*

20 GEN 1998
13/06/2012
2 GIU. 1998